铜陵工程造价

TONG LING GONG CHENG ZAO JIA

2021 07

总第255期

铜陵市工程建设标准定额站主办

安徽国泰建筑有限公司简介

安徽国泰建筑有限公司成立于2009年，属国家房屋建筑、工程施工总承包一级资质建筑施工企业。公司旗下拥有安徽国泰建筑有限公司义安分公司和铜陵润江有限公司等2个分公司。现有管理人员160余人，其中高管12余人；国家注册一级建造师38人、二级建造师80人；中高级职称专业人员30余人；提供就业岗位达1.5万余人。公司资产总值达9.65亿元，年实现利税总额7013.55万元。

公司成立12年来，在各级党委政府的领导下，在主管部门的关心指导下，在社会各界朋友、同仁的鼎力帮助下，安徽国泰建筑有限公司以党的十九大精神和习近平新时代中国特色社会主义思想为指导，“不忘初心，牢记使命”，加强企业党的建设，强化政治引领。秉承“企业声誉高于利益，安全责任重于泰山”的信念；以“团结、创新、优质、高效”的理念和“孜孜以求，精益求精，顽强拼搏，勇于担当”的企业精神，促进企业高质量健康发展。在企业管理方面，加强和完善制度建设，不断引入高端管理人才，充分发挥团队作用，凝心聚力，强练内功；在工程项目建设方面，守合同讲诚信，始终不渝抓工程质量管理和文明施工，坚守企业道德底线，精心打造优质工程和品牌工程。公司成立以来，累计承建大小工程项目达160个，安全与质量管理、文明施工合格率达100%，赢得比较好的口碑；在企业文化建设方面，努力构建企业文化体系和人文价值观，抓员工行为规范，注重岗位培训，增强职业素质，落实品牌战略、提升品牌形象。公司连续7年荣获“市级劳动诚信保障示范单位、地方企业50强”、“优秀建筑业企业”；2020年被铜陵市委市政府授予建筑业唯一的一家“明星企业”等荣誉称号。在履行社会责任方面，坚守“致富思源，富而思进”中华民族传统美德，积极参与脱贫攻坚，在全面建成小康社会的伟大进程中，贡献出民营企业一份微薄力量。据不完全统计，近年来国泰建筑参与社会慈善公益事业累计捐款捐物达500余万元。

展望未来，国泰建筑在各级党委、政府的领导下，在业务主管部门的关心和指导下，在全体员工的共同努力下，我们将不负众望，努力拼搏，打造更多的精品项目，为铜陵的经济发展、社会进步做出应有的贡献！

建者实，大实于国；筑者形，大形于泰

鼎元府邸工程

鼎元学府工程

老年公寓三期工程

铜陵技师学院艺体楼工程

铜陵市十五中西湖校区工程

云林山庄（宝山安置房）工程

安徽天玑项目管理有限公司

Anhui Phegda Project Management Co.,Ltd.

安徽天玑项目管理有限公司成立于2015 年10 月 10 日，注册资本100万元，位于铜陵市铜官区北斗星城B7栋18楼，目前公司拥有专职人员20余人。专业从事招标代理、造价咨询、全过程工程咨询等业务，在建筑工程、市政工程、交通工程、水利工程、PPP等项目咨询上拥有着丰富的经验。

公司成立以来，在全体员工共同的努力下，在各级主管部门的帮助下，各项工作稳步开展。公司坚持“诚信、严谨、客观、公正”的执业原则，严格遵守法律法规，恪守职业道德规范，注重专业胜任能力和服务质量的提升，积极履行社会责任，维护各方主体利益。

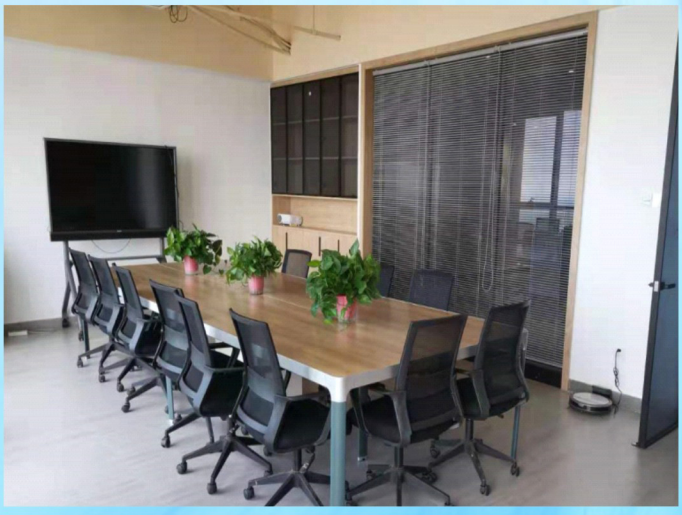

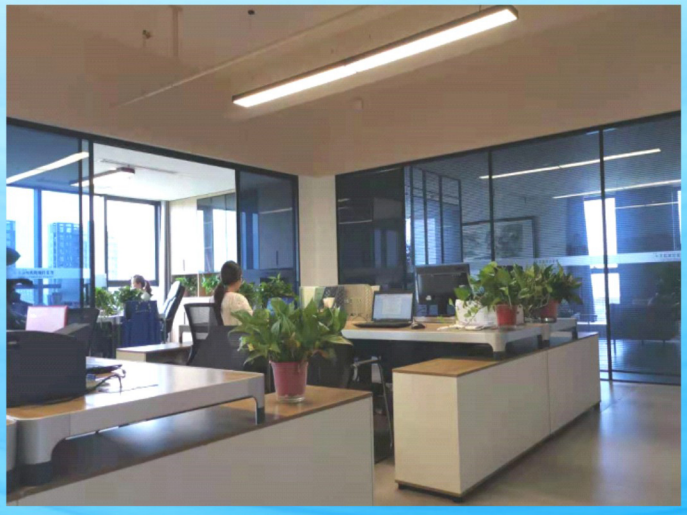

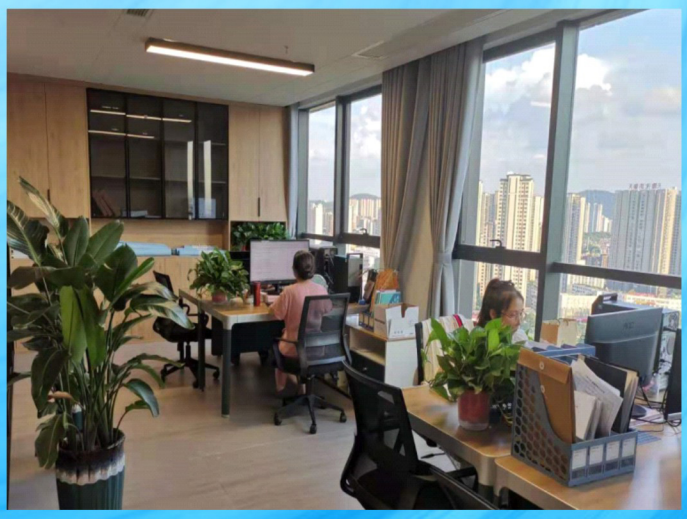

安徽天玑项目管理有限公司

Anhui Phegda Project Management Co.,Ltd.

■ 业务范围：

1、建设工程建议书及可行性研究投资估算编制；

2、建设工程概算、预算、决（结）算的编制和审核；

3、建设工程工程量清单、招标控制价的编制和审核；

4、工程造价经济纠纷的鉴定咨询服务；

5、建设工程招标代理服务，政府采购代理服务。

■ 联系我们：0562-5851578

■ 公司地址：铜陵市铜官区北斗星城B7 栋18 楼

★企业微信：

狮子山高新区电子信息材料产业园EPC 项目招标代理

郊区经济开发区企业孵化器项目造价咨询

铜陵市第五水厂一期工程审计服务

郊区经济开发区5G光电产业园项目造价咨询

铜陵工程造价

TONG LING GONG CHENG ZAOJIA

月 刊

2021.07

（总第255期）

主管单位：铜陵市建筑工程管理局

主办单位：铜陵市工程建设标准定额站

协办单位：铜陵市建设工程造价协会

采价信息员：(以姓氏笔划排序)

王志文 刘小四 刘丹丹 阮明凯 李继坤
吴美娟 何云飞 余 力 汪书勇 汪晓玲
张丹丹 张 定 张勋瑶 张 婧 张 斌
张婷婷 张 翠 陈可伟 柏菡林 闻慧惠
祝新翠 姚 粤 胡 茜 桂 芳 徐张燕
徐国进 唐传杰 钱剑波 曹邱陵 黄志超
谢丹凤 韩 祥 程 赟 韩宝元 潘 勇
戴明松

发布日期：2021年7月30日

(内部资料 不得翻印)

目 录

文件选登

住房和城乡建设部办公厅关于取消工程造价咨询企业资质审批加强事中事后监管的通知 ---------- 01

关于2021年度第十七批二级造价工程师注册合格人员名单的公告 ---------- 03

关于2021年度第十八批二级造价工程师注册合格人员名单的公告 ---------- 04

关于2021年度第十九批二级造价工程师注册合格人员名单的公告 ---------- 05

综合信息

安徽省住房和城乡建设厅关于举办安徽省第二届建设工程造价技能竞赛的通知 ---------- 06

关于开展2021年度建设工程专业技术资格评审工作的通知 ---------- 11

2021年8月开始实施的工程建设标准 ---------- 17

指标指数

铜陵市XX项目厂房工程 ---------- 19

铜陵市XX道路工程 ---------- 21

价格信息

铜陵市建设工程材料市场价格 ---------- 23

铜陵市建设工程人工价格信息（2021年第二季度） ---------- 61

铜陵市建筑施工机械与部分周转材料租赁价格信息 ---------- 62

枞阳县建设工程部分材料市场信息价格2021（07） ---------- 63

封面：安徽国泰建筑有限公司承建的鼎元学府工程

封底：安徽天玑项目管理有限公司简介

住房和城乡建设部办公厅关于取消工程造价咨询企业资质审批加强事中事后监管的通知

建办标〔2021〕26号

各省、自治区住房和城乡建设厅，直辖市住房和城乡建设（管）委，新疆生产建设兵团住房和城乡建设局，国务院有关部门建设工程造价管理机构，各有关单位：

为贯彻落实《国务院关于深化“证照分离”改革 进一步激发市场主体发展活力的通知》（国发〔2021〕7号），持续深入推进“放管服”改革，取消工程造价咨询企业资质审批，创新和完善工程造价咨询监管方式，加强事中事后监管，现就有关事项通知如下：

一、取消工程造价咨询企业资质审批。按照国发〔2021〕7号文件要求，自2021年7月1日起，住房和城乡建设主管部门停止工程造价咨询企业资质审批，工程造价咨询企业按照其营业执照经营范围开展业务，行政机关、企事业单位、行业组织不得要求企业提供工程造价咨询企业资质证明。2021年6月3日起，住房和城乡建设主管部门不再办理工程造价咨询企业资质延续手续，到期需延续的企业，有效期自动延续至2021年6月30日。

二、健全企业信息管理制度。各级住房和城乡建设主管部门要加强与市场监管等有关部门沟通协调，结合工程造价咨询统计调查数据，健全工程造价咨询企业名录，积极做好行政区域内企业信息的归集、共享和公开工作。鼓励企业自愿在全国工程造价咨询管理系统完善并及时更新相关信息，供委托方根据工程项目实际情况选择参考。企业对所填写信息的真实性和准确性负责，并接受社会监督。对于提供虚假信息的工程造价咨询企业，不良行为记入企业社会信用档案。

三、推进信用体系建设。各级住房和城乡建设主管部门要进一步完善工程造价咨询企业诚信长效机制，加强信用管理，及时将行政处罚、生效的司法判决等信息归集至全国工程造价咨询管理系统，充分运用信息化手段实行动态监管。依法实施失信惩戒，提高工程造价咨询企业诚信意识，努力营造诚实守信的市场环境。

四、构建协同监管新格局。健全政府主导、企业自治、行业自律、社会监督的协同监管格局。探索建立企业信用与执业人员信用挂钩机制，强化个人执业资格管理，落实工程造价咨询成果质量终身责任制，推广职业保险制度。支持行业协会提升自律水平，完善会员自律公约和职业道德准则，做好会员信用评价工作，加强会员行为约束和管理。充分发挥社会监督力量参与市场秩序治理。鼓励第三方信用服务机构开展信用业务。

五、提升工程造价咨询服务能力。继续落实《关于推进全过程工程咨询服务发展的指导意见》（发改投资规〔2019〕515号）精神，深化工程领域咨询服务供给侧结构性改革，积极培育具有全过程咨询能力的工程造价咨询企业，提高企业服务水平和国际竞争力。

六、加强事中事后监管。各级住房和城乡建设主管部门要高度重视工程造价咨询企业资质取消后的事中事后监管工作，落实放管结合的要求，健全审管衔接机制，完善工作机制，创新监管手段，加大监管力度，依法履行监管职责。全面推行“双随机、一公开”监管，根据企业信用风险分类结果实施差异化监管措施，及时查处相关违法、违规行为，并将监督检查结果向社会公布。

住房和城乡建设部办公厅

2021年6月28日

关于2021年度第十七批二级造价工程师注册合格人员名单的公告

安徽省住房和城乡建设厅公告第73号

根据《注册造价工程师管理办法》（原建设部令第150号）、《关于安徽省二级造价师注册管理有关事项的通知》（建人函〔2020〕682号）等相关规定，经审核，瞿骁昊等117人符合二级造价工程师初始注册条件，朱中海等13人符合二级造价工程师增项注册条件，现予公布。

附件：2021年度第十七批二级造价工程师注册合格人员名单

安徽省住房和城乡建设厅

2021年7月1日

附件：

2021年度第十七批二级造价工程师注册合格人员名单

序号	姓名	注册编号	申请注册专业	执业印章有效期	企业名称	市区	意见
1	陶志云	建[造]21213400010407	土木建筑工程	2025/06/30	安徽江陵建设有限责任公司	铜陵市	同意
2	杨颖	建[造]21213400010399	土木建筑工程	2025/06/30	安徽天造建设工程有限公司	铜陵市	同意
3	崔明方	建[造]24213400010416	安装工程	2025/06/30	安徽纬石建设有限公司	铜陵市	同意
4	林厚树	建[造]21213400010423	土木建筑工程	2025/06/30	铜陵永兴建设有限责任公司	铜陵市	同意

关于2021年度第十八批二级造价工程师注册合格人员名单的公告

安徽省住房和城乡建设厅公告第77号

根据《注册造价工程师管理办法》（原建设部令第150号）、《关于安徽省二级造价师注册管理有关事项的通知》（建人函〔2020〕682号）等相关规定，经审核，王以勋等116人符合二级造价工程师初始注册条件，张燕等9人符合二级造价工程师增项注册条件，现予公布。

附件：2021年度第十八批二级造价工程师注册合格人员名单

安徽省住房和城乡建设厅

2021年7月14日

附件：

2021年度第十八批二级造价工程师注册合格人员名单

序号	姓名	注册编号	申请注册专业	执业印章有效期	企业名称	市区	意见
1	覃慧	建[造]21213400010490	土木建筑工程	2025/07/09	安徽归新建筑工程有限公司	铜陵市	同意
2	张保国	建[造]21213400010575	土木建筑工程	2025/07/09	安徽华源山水建设工程有限公司	铜陵市	同意
3	朱鹏程	建[造]24213400010538	安装工程	2025/07/09	铜陵华诚工程咨询有限公司	铜陵市	同意

关于2021年度第十九批二级造价工程师注册合格人员名单的公告

安徽省住房和城乡建设厅公告第82号

根据《注册造价工程师管理办法》（原建设部令第150号）、《关于安徽省二级造价师注册管理有关事项的通知》（建人函〔2020〕682号）等相关规定，经审核，陈洁等115人符合二级造价工程师初始注册条件，夏世松等11人符合二级造价工程师增项注册条件，现予公布。

附件：2021年度第十九批二级造价工程师注册合格人员名单

安徽省住房和城乡建设厅

2021年7月21日

附件：

2021年度第十九批二级造价工程师注册合格人员名单

序号	姓名	注册编号	申请注册专业	执业印章有效期	企业名称	市区	意见
1	陈福	建[造]21213400010621	土木建筑工程	2025/07/20	安徽丰欣建设工程有限公司	铜陵市	同意
2	李世飞	建[造]21213400010674	土木建筑工程	2025/07/20	安徽山水天成实业有限公司	铜陵市	同意

安徽省住房和城乡建设厅关于举办安徽省第二届建设工程造价技能竞赛的通知

建标函〔2021〕673 号

各市住房城乡建设局（城乡建设局），广德、宿松县住房城乡建设局：

为弘扬工匠精神，展示我省工程造价行业风采，提升从业人员综合素养。根据《关于开展长江三角洲区域一体化发展城乡建设示范性劳动竞赛暨安徽省住房城乡建设系统 2021 年度技能竞赛的通知》（建会函〔2021〕443 号）、《关于开展 2021 年省级劳动和技能竞赛的通知》（皖竞字〔2021〕3 号）安排，决定举办安徽省第二届建设工程造价技能竞赛。有关事宜通知如下：

一、组织机构

竞赛在安徽省住房城乡建设厅、安徽省总工会的统一组织领导下进行，由安徽省建设建材工会（文明办）、安徽省建设工程造价管理总站主办，安徽省建设工程造价管理协会具体承办，各市造价（定额）站、造价协会协助举办。为加强统一领导，设立省竞赛组委会，省竞赛组委会办公室设在省造价管理协会，负责组织协调相关具体事宜。

二、竞赛内容

工程造价相关法律法规、现行计价依据及规范、职业操守及行业自律办法、工程计量与计价、全过程工程咨询、新技术应用、解决实际问题综合能力等。

三、参赛对象

全省工程造价行业从业人员。

四、竞赛流程及时间安排

本次竞赛分资格赛、初赛和决赛三个阶段进行。

1.资格赛。

时间：7 月 24 日～7 月 31 日。

资格赛提供以下两种答题方式，参赛人员可自行选择：

（1）电脑端答题：登陆安徽省建设工程造价管理协会官方网站（www.ahzjxh.org.cn），由“会员服务平台”点击“技能竞赛”，进入竞赛系统答题；

（2）手机端答题：参赛人员扫描下方二维码，进入竞赛系统答题。

资格赛合格者方可具备进入初赛的资格。

2.初赛。

时间：8月1日～9月30日。

由各市根据资格赛入围名单自行组织实施，选拔产生市代表队参加决赛。每市原则上推荐1支代表队，每代表队由领队1名、选手6名（土木建筑专业4名，安装专业2名）组成，于9月30日前将决赛参赛回执表（见附件）报省造价管理协会。

3.决赛。

时间：10月中旬（具体时间和地点由省造价管理协会另行通知）。

由省竞赛组委会组织实施，分为实际技能操作、理论知识竞答和现场答辩三个竞赛环节。

五、其他事宜

1.竞赛将根据有关规定颁发奖项。

2.竞赛大纲、主要参考依据、赛项安排等详见《安徽省第二届建设工程造价技能竞赛技术规程》。

3.咨询电话：

赛事咨询：王磊　0551-62877655；

系统技术：周金宝 15395533551。

附件：1.安徽省第二届建设工程造价技能竞赛技术规程.pdf

2.安徽省第二届建设工程造价技能竞赛决赛参赛回执表.xls

安徽省住房和城乡建设厅

2021年7月16日

附件 1

安徽省第二届建设工程造价技能竞赛技术规程

一、竞赛大纲

1.工程造价管理相关法律法规与制度；

2.现行的计价依据、标准规范及文件；

3.职业操守及行业自律办法；

4.建设工程技术与计量（建筑识图与构造、工程地质、工程材料、工程施工技术、施工组织设计、工程量计算等）；

5.建设工程计价（工程造价构成、工程计价方法与依据、工程决策和设计阶段造价管理、工程招投标阶段造价管理、工程施工和竣工阶段造价管理等）；

6.全过程工程咨询及新技术应用（工程项目管理、BIM 技术应用等）。

二、主要参考内容

1.相关法律法规；《中华人民共和国民法典》《中华人民共和国建筑法》《中华人民共和国招标投标法》《中华人民共和国民事诉讼法》《中华人民共和国政府采购法》《中华人民共和国合同法》，《建设工程质量管理条例》《建设工程安全生产管理条例》《招标投标法实施条例》《政府采购法实施条例》《安徽省建设工程造价管理条例》，《工程造价咨询企业管理办法》《注册造价工程师管理办法》等。

2.现行的计价依据、标准规范及文件

2018 版安徽省建设工程计价依据，《建设工程工程量清单计价规范》（GB50500-2013）《房屋建筑与装饰工程工程量计算规范》（GB50854-2013）《建设工程造价咨询规范》（GB/T51095-2015）《建设工程造价鉴定规范》（GB/T 51262-2017）《建设工程项目管理规范》（GB/T 50326-2017）《建设工程造价咨询档案立卷标准》（DB34/T 1948-2013），《混凝土结构施工图平面整体表示方法制图规则和构造详图》（16G101-1、16G101-2、16G101-3），《最高人民法院关于审理建设施工合同纠纷案件适用法律问题的解释》，《安徽省工程造价咨询企业信用信息管理实施细则》《安徽省工程造价咨询企业信用等级评价计分标准》等。

3.职业操守及行业自律办法

《造价工程师职业道德行为准则》《安徽省建设工程造价咨询行业自律管理暂行办法》《安徽省建设工程造价咨询招标文件示范文本》等。

4.其他

《全国一级造价工程师执业资格考试培训教材》（中国计划出版社）《安徽省二级造价工程师执业资格考试教材》(中国建材工业出版社)等。

三、赛项安排

（一）资格赛

1.参赛对象：全省工程造价行业从业人员；

2.题目类型：单选题、判断题，总分 100 分；

3.竞赛时间：30 分钟；

4.竞赛方式：在指定时间段采用计算机或手机在线答题；

5.资格入围标准：答题得分 60 分以上。

（二）初赛

1.参赛对象：资格赛入围人员；

2.竞赛方式：由各市自行组织实施。

（三）决赛

1.参赛对象：由各市按照要求组织参赛队参加；

2.竞赛具体安排：

场次	比赛内容	比赛形式	时长
1	实际技能操作竞赛	自带工具（电脑、手机等）自行安装软件，现场作答。	3 小时
2	理论知识竞答	手机现场竞答。	40 分钟
3	现场答辩	前两场比赛积分前 10 名的选 手（土木建筑前 7 名和安装前 3 名）参加现场答辩。	每人 10 分钟

3.竞赛要求

（1）实际技能操作竞赛，参赛选手需自带笔记本电脑，自行选择相关造价软件答题，并按要求提交答案;理论知识竞答,参赛选手只需使用手机登陆答题系统进行答题。场次比赛内容 比赛形式时长 1 实际技能操作竞赛自带工具（电脑、手机等）自行安装软件，现场作答。3 小时 2 理论知识竞答 手机现场竞答。40 分钟 3 现场答辩 前两场比赛积分前 10 名的选手（土木建筑前 7 名和安装前 3 名）参加现场答辩。每人 10 分钟

（2）设备硬件基本要求：自带笔记本电脑，内存不低于 4G，支持无线网络，剩余硬盘空间不低于 10G；自带手机，支持 4G 网络，剩余存储空间不低于 1G。

（3）设备软件基本要求:电脑自装参赛必备的软件,包括工程量计算软件、计价软件，Auto Cad 软件等；手机安装竞赛答题系统。

附件 2

安徽省第二届建设工程造价技能竞赛决赛参赛回执表

________市（单位公章）　　　　　　　　2021 年　　月　　日

序号	报名身份	姓名	身份证号码	性别	民族	工作单位	职务	手机号码	参赛专业	是否造价师
										⑤一造　⑤二造　⑤否
										⑤一造　⑤二造　⑤否
										⑤一造　⑤二造　⑤否
										⑤一造　⑤二造　⑤否
										⑤一造　⑤二造　⑤否
										⑤一造　⑤二造　⑤否
										⑤一造　⑤二造　⑤否
										⑤一造　⑤二造　⑤否
										⑤一造　⑤二造　⑤否
										⑤一造　⑤二造　⑤否

联系人：　　　　　　　　联系电话：

1.“报名身份”栏内按照每人的具体情况从“领队、参赛选手、工作人员”中选择其中之一填写；参赛专业请填写“土木建筑或安装”。
2.每个参赛队领队和工作人员各 1 名，参赛选手 6 名，其中土木建筑专业 4 人，安装专业 2 人。
3.参赛选手报名后，原则上不得更换。
4.各市需对参赛选手身份信息的真实性进行审核，决赛报到时组委会将对相关信息进行复核。
5.省价协联系电话 0551-62877655，邮箱地址：ahzjxh1131@163.com。

关于开展2021年度建设工程专业技术资格评审工作的通知

建人函〔2021〕691号

各市及广德市、宿松县住房城乡建设局（城乡建设局）、人力资源和社会保障局、城管执法局、住房公积金管理中心，合肥、阜阳、淮南市住房保障和房产局（房屋管理局），合肥市林业和园林管理局，省直有关单位，中直驻皖有关单位，厅直各单位：

根据省人力资源和社会保障厅《关于做好2021年度全省职称评审工作的通知》（皖人社秘〔2021〕172号），现就做好2021年度建设工程专业技术资格有关评审工作事项通知如下：

一、申报范围

申报建设工程系列专业技术资格，应符合省住建厅、省人社厅《安徽省建设工程专业技术资格评审标准条件》（建人〔2019〕87号）规定的适用范围、基本条件、资格及能力业绩条件等要求。根据职责分工和评审权限，省住建厅负责全省建设工程系列正高级工程师、高级工程师，以及省直单位、我省驻外建筑等行业企业和在省人才服务中心实行人事代理专技人员的中、初级专业技术资格评审工作。

二、申报有关要求

（一）准确把握申报相关要求。申报人员应在符合申报范围的基础上，按照《安徽省建设工程专业技术资格评审标准条件》以及省住建厅《关于进一步明确建设工程职称申报有关事项的通知》（建人函〔2021〕288号）的要求进行申报，并对照《安徽省建设工程专业技术资格业绩材料申报参考指引》、《建设工程项目规模认定参考标准》提交相关业绩材料。各市、各有关单位应对照标准条件和申报时间、业绩材料和论文等要求，做好组织申报和审核报送工作。

（二）关于任职、聘任和考核年限计算。专业技术资格任职或聘任年限均按周年计算，今年的申报人员，时间计算至2021年12月31日。任现职以来，年度考核均为合格以上等次的，其任职年限连续计算；年度考核有基本合格、不合格等次的，扣除考核基本合格、不合格等次的年度，其余任职年限累计计算。2020年度考核为不合格等次的，不得申报。

（三）关于取得职业资格人员申报职称。根据《安徽省关于在部分领域建立专业技术类职业资格和职称对应关系的指导意见》（皖人社发〔2017〕72号），专业技术人员取得相应职业资格，按对应的相应专业和层级职称，且被聘任在相应专业技术职务岗位上，符合职称晋升条件的，可持证书直接申报。

（四）如实提供个人申报材料。申报人应认真履行个人申报专业技术资格诚信承诺，对违背诚信承诺行为的，记入职称申报诚信档案，作为今后申报、评审的重要参考依据。对弄虚作假等违纪违规行为，按省有关规定严肃进行处理。对两人或两人以上完成的表彰奖励、发明创造、学术技术成果、专业技术项目等，申报人应如实提供本人在其中所做的工作内容，所起的作用及排名的相关证明材料；对承担的表彰奖励、项目、发明创造及学术技术成果，要注明授予的部门、时间和等级，以作为评价申报人专业技术水平和能力的相关参考。

（五）认真落实逐级审核工作责任制。各市、各有关单位要严肃职称评审工作纪律，主动报请纪检部门全程参与，按照“谁受理、谁负责、谁签字”的要求，对申报人提交的材料逐级认真审查、严格把关。用人单位应对申报人员有关信息和申报材料审核后进行公示，接受群众监督，公示时间不少于 5 个工作日。申报材料（包括网上和纸质申报材料）的真实性，特别是申报人的身份、年龄、学历、资历、业绩和考核等情况，由本人及其所在单位，以及各市和广德市、宿松县住建、人社，省工商联、省人才交流服务中心、省住建厅建设服务中心（以下简称厅建设服务中心）等有关单位负责。对履行审核把关职责不力的单位或个人，情节严重的依据有关规定严肃处理。

（六）按规定参加面试答辩。为客观了解申报人的学术技术水平和实践操作能力，申报正高级工程师和破格申报各层级、各专业职称的人员须参加面试答辩。面试答辩内容主要围绕专业理论知识和本人业绩成果及论文著作进行命题，具体时间、地点另行通知。正高级工程师和高级工程师破格申报材料由厅职改办组织初审，统一报省人社厅审核批准后方能参加面试答辩。面试答辩合格者（满分 100 分，60 分为合格），方可提交评委会评审。

（七）有关专业职称评审的调整。鉴于城乡规划职责调整，且相关专业职称评审工作已过渡结束，从今年起，省建设工程专业评审委员会不再受理城市规划专业技术资格材料申报。

三、申报程序

2021 年度建设工程专业技术资格申报采取网上和纸质同步申报的方式进行。

（一）网上材料申报

登录安徽省住房和城乡建设厅网站→政务服务→个人服务→安徽省建设工程职称管理服务平台个人申报或直接输入网址：http://60.166.10.158:5011/szjsframeqy/index/index，按如下步骤如实进行填报。

1. 登录安徽省建设工程职称管理服务平台后，请先在下载中心下载并查看《操作手册及视频》，按照说明逐步进行操作。

2. 申报者结合本人所从事专业，按照安徽省建设工程职称管理服务平台可供选择的专业，谨慎选择申报专业。

3.申报者严格按照系统提示和文件要求，逐项填报各项信息并扫描上传诚信承诺书、资历、继续教育、论文、业绩、公示证明等申报材料，务必确保所有信息真实、完整、清晰可读，无图片颠倒、字迹模糊等情形。如因上传材料不符合要求导致影响评审结果的，责任自负。篇幅较大较长、不便于上传的业绩材料可另行报送纸质材料。

4.个人网上申报及所在单位审核时间为2021年8月1日至8月15日（逾期不予受理），各市和广德市、宿松县，省直单位（含厅直单位）、省工商联、省人才服务中心、厅建设服务中心网上审核并上报材料截止时间为9月10日。

（二）纸质材料报送

1.需报送的纸质材料（包括委托评审函、诚信承诺书、公示证明、专业技术资格评审表）等可在所在单位审核通过后，在建设工程职称管理服务平台导出、打印正式版。具体包括如下：

（1）《委托评审函》1份。由各市和广德市、宿松县人社局或省直单位、省工商联、省人才服务中心人事（职改）部门、厅建设服务中心向省建设工程系列高评会出具。中直驻皖单位、外省单位（个人）需委托我省建设工程系列高评会评审的，须按皖人社发〔2018〕5号文件相关规定办理。

（2）《2021年申报建设工程 级专业技术职务任职资格人员评审情况一览表》1份。由各市和广德市、宿松县住建局或中直驻皖及省直单位、省工商联、厅建设服务中心出具。在省人才服务中心实行人事代理的申报人员，可由本人打印，单位和省人才服务中心盖章。

（3）《诚信承诺书》1份，由申报者本人签字。

（4）《公示证明》1份。专业技术人员在申报职称时，由所在单位人事（职改）部门在本单位公示其申报材料，公示期不少于5个工作日，经公示无异议后出具公示证明并加盖单位公章。

（5）《专业技术资格评审表》2份。表内贴本人近期2寸彩色同底证件照，另交1张贴于第1页空白处。评审通过后《专业技术资格评审表》原路退回，由申报人和所在单位人事档案管理部门妥善保管。

（6）《事业单位人员职称申报岗位信息表》1份。全面实行岗位管理的事业单位专业技术人员申报时，需填写《事业单位人员职称申报岗位信息表》，由各市人社局或省直主管人事（职改）部门签署意见并加盖公章。

（7）《破格申报审批表》、符合破格申报的业绩材料原件、复印件各1份。破格申报人员报送，并严格履行审核程序。业绩原件经审核后退回。

（8）安徽省建设工程专业技术职务任职资格申报材料目录表（附件1）1份，贴于资料袋上。

2.纸质材料报送要求。申报者完成网上申报后，按下列程序，在规定的时间内将纸质材料先送有关部门进行初审，初审合格并签署意见、盖章后，向厅职改办报送纸质材料。

（1）市、县企事业单位（含民营企业）人员：个人申请，经所在单位负责审核后，按照属地管理原则，由各市或广德市、宿松县住建局、人社局联合初审，由各市或广德市、宿松县住建局统一报送材料。

（2）各级工商联有关会员单位人员：个人申请，经所在单位负责审核后，由省工商联初审、报送材料。

（3）我省驻外建筑等行业企业人员：个人申请，所在单位负责审核后，由厅建设服务中心初审、报送材料。

（4）在省人才服务中心实行人事代理的人员：个人申请，经所在单位负责审核后，由省人才服务中心初审，由所在单位统一报送材料。

（5）省直、厅直单位人员：个人申请，经所在单位负责审核后，经上级主管人事部门初审，由所在单位统一报送材料。

纸质材料报送时间为2021年9月13日至10月13日（厅直单位及中直驻皖单位为9月13日，省直单位为9月14—16日，省工商联为9月17—18日，在省人才服务中心实行人事代理的人员为22—24日，芜湖、六安为9月27日，宿州、蚌埠为9月28日，阜阳、淮南为9月29日，滁州、黄山为9月30日，马鞍山、亳州为10月8日，池州、淮北为10月11日，合肥为10月12日，宣城、广德为10月13日，安庆、宿松为10月14日，铜陵为10月15日。未按规定时间、程序申报或不符合申报条件的，不予受理。

四、评审费用

根据省物价局、省财政厅《关于调整专业技术人员资格评审费收费标准的函》（皖价费〔2005〕72号）规定，评审费收费标准为：高级300元/人，中级160元/人，初级100元/人，正高及破格申报人员面试费为100元/人。以上费用均由各市和广德市、宿松县住建局或省工商联、厅建设服务中心统一收取、集中交纳，在省人才服务中心实行人事代理的人员可由单位或个人直接交纳。

材料受理地点：合肥市包河区紫云路996号安徽省城乡规划建设大厦202室，联系电话：0551—62999880按2转3，62871270、62871578、62871257。

省建设工程职称管理服务平台技术服务电话：0551-62999880按9转2、62871291。

附件：1.安徽省建设工程专业技术职务任职资格申报材料目录表

2.各市和广德市、宿松县住建局等单位联系方式

3.事业单位人员职称申报岗位信息表

安徽省住房和城乡建设厅

2021年7月27日

附件1

安徽省建设工程专业技术职务任职资格申报材料目录表

主管厅局或地市主管部门_____

工作单位_____

姓名_____申报专业_____申报职务_____

联系电话_____省住建厅编号_____

序号	材料名称	件数	备注
1	申报专业技术资格诚信承诺书	1份	
2	单位公示证明	1份	
3	业绩成果（篇幅较大、不便上传的）	1份	
4	专业技术资格评审表	2份	
5	破格申报审批表	1份	
6	事业单位人员职称申报岗位信息表	1份	
7			
8			
9			
10			

备注：申报专业填写建筑工程、建筑学、工程造价、建筑电气、暖通空调、建筑机械、市政道桥、给水排水工程、给排水-水质监测等、城市园林、勘测-岩土工程、勘测-工程测量、勘测-水文地质勘察、城镇燃气工程、建筑防腐、白蚁防治、城市设计等。

附件 2

各市和广德市、宿松县住建局等单位联系方式

合肥市城乡建设局	0551--62672758、62691165
淮北市住房和城乡建设局	0561-3021176
亳州市住房和城乡建设局	0558-5122786
宿州市住房和城乡建设局	0557-3021807
蚌埠市住房和城乡建设局	0552-2046237、2054196
阜阳市城乡建设局	0558-2162759
淮南市城乡建设局	0554-6263992
滁州市住房和城乡建设局	0550-3055622
六安市住房和城乡建设局	0564-3925032
马鞍山市住房和城乡建设局	0555-2322589
芜湖市住房和城乡建设局	0553-5905148
宣城市住房和城乡建设局	0563-3020549
铜陵市住房和城乡建设局	0562-2837517
池州市住房和城乡建设局	0566-2030440
安庆市住房和城乡建设局	0556-5701665
黄山市住房和城乡建设局	0559-2333651
广德市住房和城乡建设局	0563-6020654
宿松县住房和城乡建设局	0556-5652986
省住房城乡建设厅建设服务中心	0551-62871532
安徽省工商业联合会	0551-62775022
省人才服务中心	0551-62628666

附件 3

事业单位人员职称申报岗位信息表

<table>
<tr><td rowspan="7">岗位情况</td><td colspan="2">名　称</td><td colspan="5"></td></tr>
<tr><td colspan="2">编制数</td><td colspan="2"></td><td>专业技术岗位总数</td><td colspan="2"></td></tr>
<tr><td rowspan="5">岗位情况</td><td>等级</td><td>正高级</td><td>副高级</td><td>中级</td><td>初级及未定级</td><td>总数</td></tr>
<tr><td>核准比例</td><td></td><td></td><td></td><td></td><td></td></tr>
<tr><td>核准人数</td><td></td><td></td><td></td><td></td><td></td></tr>
<tr><td>实聘人数</td><td></td><td></td><td></td><td></td><td></td></tr>
<tr><td>空缺情况</td><td></td><td></td><td></td><td></td><td></td></tr>
<tr><td rowspan="4">个人情况</td><td colspan="2">姓　　名</td><td></td><td>性别</td><td></td><td>出生年月</td><td></td></tr>
<tr><td colspan="2">身份证号码</td><td colspan="5"></td></tr>
<tr><td colspan="2">现专业技术资格及取得时间</td><td colspan="2"></td><td>现聘专业技术职务及聘任时间</td><td colspan="2"></td></tr>
<tr><td colspan="2">是否双肩挑</td><td colspan="2"></td><td>所申报职称</td><td colspan="2"></td></tr>
<tr><td>单位意见</td><td colspan="3">_____为纳入岗位管理的事业单位正式在编人员，经研究，同意推荐参加评审。
（盖章）
年　　月　　日</td><td>人社部门意见</td><td colspan="2">（盖章）
年　　月　　日</td></tr>
</table>

注：该表格为事业单位在编人员申报职称评审时填写。

2021年8月开始实施的工程建设标准

序号	标准编号	标准名称	发布日期	实施日期	被替代的标准
中国工程建设协会标准					
1	T/CECS 331-2021	钢结构焊接从业人员资格认证标准	2021-3-25	2021-8-1	CECS 331:2013
2	T/CECS 825-2021	建筑用气密性材料应用技术规程	2021-3-8	2021-8-1	
3	T/CECS 826-2021	矩形钢管混凝土组合异形柱结构技术规程	2021-3-8	2021-8-1	
4	T/CECS 827-2021	绿色建筑性能数据应用规程	2021-3-8	2021-8-1	
5	T/CECS 828-2021	建筑工程非结构构件抗震锚固技术规程	2021-3-8	2021-8-1	
6	T/CECS 829-2021	绿色港口客运站建筑评价标准	2021-3-8	2021-8-1	
7	T/CECS 830-2021	太阳能光伏光热热泵系统技术规程	2021-3-8	2021-8-1	
8	T/CECS 831-2021	木桩工程技术规程	2021-3-8	2021-8-1	
9	T/CECS 832-2021	装配整体式叠合混凝土结构地下工程防水技术规程	2021-3-8	2021-8-1	
10	T/CECS 833-2021	烟囱拆除工程安全技术规程	2021-3-8	2021-8-1	
11	T/CECS 834-2021	既有建筑外墙饰面砖工程质量评估与改造技术规程	2021-3-22	2021-8-1	
12	T/CECS 835-2021	气凝胶绝热厚型涂料系统应用技术规程	2021-3-22	2021-8-1	
13	T/CECS 836-2021	强电分电器系统技术规程	2021-3-25	2021-8-1	
14	T/CECS 837-2021	建筑孔洞自动防火封堵装置应用技术规程	2021-3-25	2021-8-1	
15	T/CECS 838-2021	城市综合管廊消防技术规程	2021-3-25	2021-8-1	
16	T/CECS 10124-2021	混凝土早强剂	2021-3-22	2021-8-1	
17	T/CECS 10125-2021	水箱自动清洗消毒设备	2021-3-22	2021-8-1	
18	T/CECS 10126-2021	气凝胶绝热厚型涂料系统	2021-3-22	2021-8-1	
19	T/CECS 20005-2021	城镇污水处理厂污泥深度脱水工艺设计与运行管理指南	2021-3-25	2021-8-1	
20	T/CECS 20006-2021	城镇污水处理厂污泥好氧发酵工艺设计与运行管理指南	2021-3-25	2021-8-1	
21	T/CECS 20007-2021	城镇污水处理厂污泥厌氧消化工艺设计与运行管理指南	2021-3-25	2021-8-1	
22	T/CECS 20008-2021	城镇污水处理厂污泥干化焚烧工艺设计与运行管理指南	2021-3-25	2021-8-1	
23	T/CECS 20009-2021	城镇污水处理厂污泥处理产物园林利用指南	2021-3-25	2021-8-1	
24	T/CECS G:D60-10-2021	道路自平衡中空预应力棒技术规程	2021-3-22	2021-8-1	

铜陵市 XX 项目厂房工程

<table>
<tr><td colspan="4">一、工程概况及特征</td></tr>
<tr><td colspan="4">工 程 概 况</td></tr>
<tr><td>建筑面积（㎡）</td><td>31707.14</td><td>层　数</td><td>5 层</td></tr>
<tr><td>结构类型</td><td>框架结构</td><td>檐口高度（m）</td><td>23.9</td></tr>
<tr><td>计价模式</td><td>工程量清单计价</td><td>工程开竣日期</td><td>2020 年 10 月 01 日至 2021 年 6 月 28 日</td></tr>
<tr><td>工程造价（元）</td><td>38505308.11</td><td>造价类别</td><td>投标价</td></tr>
<tr><td>计价依据</td><td colspan="3">1、执行 2018 版安徽省建设工程计价依据；
2、税率：依据造价[2019]7 号文《关于调整我省现行建设工程计价依据增值税税率的通知》；
3、材料价格：参考 2020 第 8 期《铜陵工程造价》并结合市场价</td></tr>
<tr><td colspan="4">工 程 特 征</td></tr>
<tr><td rowspan="4">建筑工程</td><td>基础</td><td colspan="2">1.基础：泥浆护壁冲击成孔灌注桩，桩承台基础，C35P6 商品砼</td></tr>
<tr><td>墙梁柱板</td><td colspan="2">1.柱、梁、板砼：C30；
2.二次结构砼、压顶过梁、圈梁均为 C25；
3.墙体：Mb10 水泥砂浆砌筑 MU10 煤矸石烧结砖</td></tr>
<tr><td>门窗</td><td colspan="2">1.推拉窗采用铝合金低辐射中空玻璃窗(6+12A+6)，传热系数=2.80W/(㎡•k)；
2.门采用防火门、木质门、金属门；防火卷帘门</td></tr>
<tr><td>屋面</td><td colspan="2">1.40 厚 C20 细石混凝土，内配筋 Φ14@150×150 钢筋网(钢筋已包含在现浇构件钢筋中)；
2.双层 4 厚 FB-SBS 改性沥青防水卷材；
3.20mm 厚 1:3 水泥砂浆；
4.最薄处 30mm 轻骨料砼找坡层；
5.20mm 厚 1:3 水泥砂浆</td></tr>
<tr><td rowspan="2">装饰工程</td><td>室内</td><td colspan="2">1.地面采用 150 厚碎石垫层、60 厚 C15 砼垫层和 20 厚 1:3 水泥砂浆找平；楼面素水泥浆结合层一道，内掺 3%108 胶和 20 厚 1:3 水泥砂浆找平，100 厚 C20 混凝土随捣随抹，混凝土原浆掺金刚砂，随打随抹光。卫生间区域增加 1.5 厚聚合物水泥基防水涂料，四周上翻 1800；面层采用防滑地砖；
2. 素水泥浆结合层一道内掺 3%108 胶，12 厚 1:1:6 混合砂浆底，8 厚 1:0.5:2.5 混合砂浆面，刮白水泥腻子二遍，内墙乳胶漆二遍</td></tr>
<tr><td>外墙</td><td colspan="2">外墙：真石漆及玻璃幕墙；5 厚耐碱玻纤网格布抗裂砂浆(压入耐碱玻纤网格布一层，加强型网格布一层)，50 厚岩棉板（A 级），12 厚 1:3 防水砂浆底(防水剂按水泥量 5%添加)，8 厚 1:3 防水砂浆面 20 厚防水砂浆打底(满铺耐碱网格布一道，160g)，满涂腻子两遍，刷外墙真石漆两遍</td></tr>
</table>

安装工程	电气	配电系统、防雷接地系统、弱电系统
	消防	火灾报警系统、消防电源监控系统、电气火灾监控系统、防火门监控系统、消防栓系统
	通风	通风系统
	给排水	生活给排水、冷凝水系统、雨水系统

二、工程造价指标

费用名称	单位工程造价（元）		合计（元）
	土建、装饰工程	安装工程	
分部分项工程项目费	26440473.79	7787334.84	34227808.63
措施项目费	201321.81	37409.09	238730.9
不可竞争费	724758.49	134672.72	859431.21
税金（9%）	2462989.87	716347.5	3179337.37
工程造价合计（元）	29829543.96	8675764.15	38505308.11
平米造价合计（元）	940.78	273.62	1214.40
占总造价比列（%）	77.47%	22.53%	100.00%

三、人工及主要用料消耗指标

工料名称	单位	数量	平米指标	工料名称	单位	数量	平米指标
人工	工日	39168.34	1.235	砖	m^3	2288.41	0.072
水泥	t	1418.18	0.045	门窗	m^2	3522.63	0.111
中（粗）砂	t	4095.41	0.129	玻璃幕墙	m^2	543.78	0.017
钢材	t	1560.00	0.049	地砖	m^2	2868.12	0.090
商品砼	m^3	13275.97	0.419	墙砖	m^2	1601.19	0.050
预拌砂浆	m^3	2892.35	0.091	管材（排水）	m	3959.17	0.125
混凝土灌注桩	m^3	2041.09	0.064	电线（电气）	m	113083.11	3.566

备注：本指标指数由安徽国泰建筑有限公司提供并解释

铜陵市 XX 道路工程

一、工程概况及特征

工程概况			
建筑规模	本工程横断面其路幅分配为：人行道（6.0m）+机动车道（20m）+人行道（6.0m）=32m 按城市道路次干路设计车速 V＝30km/h，双向 4 车道，全长约 473.566 米。		
计价模式	工程量清单计价	工程开工日期	2020 年 11 月
造价类别	最高投标限价	工程造价（元）	11033609.41
计价依据	1、2018 版安徽省建设工程计价依据； 2、税金费率执行安徽省建设工程造价管理总站造价 [2019]7 号文《关于调整我省现行建设工程计价依据增值税税率的通知》； 3、材料价格参考 2020 年第 8 期《铜陵工程造价》并结合市场价（不含进项税）		

工程特征		
车行道及人行道工程	土方工程	路基土方挖、填、运
	软基处理	(1) 桩号 K0+000-K0+060 段:本段天然地面标高低于路面设计标高，杂填土厚度 1-2 米，其密实度不能满足路基要求，且因地下水位高，清除杂填土后超挖换填 80 厘米级配碎石后素土分层碾压回填直至路面设计标高； (2) 桩号 K0+060-K0+380 段:本段天然地面标高高于路面设计标高 ，按路面设计标高开挖后，基本进入 3 层粉质粘土及 4 层泥质粉砂岩，其承载力能满足路基要求，但设计时需要考虑土岩交界处路基的不均匀沉降，采用搭接且增设土工格栅； (3)桩号 K0+380-K0+474 段:本段天然地面标高低于路面设计标高，填土厚度 0.9-4.4m，由于原有填土密实度不能满足支路路基要求，清除杂填土后超挖换填 80 厘米级配碎石后素土分层碾压回填直至路面设计标高
	车行道结构	4cm 细粒式 SBS 改性沥青混凝土(AC-13C)；9cm 粗粒式沥青混凝土(AC-25C)；乳化沥青透层、下封层；单层双向玻纤格栅(车行道满铺)；36cm5%水泥稳定碎石(分两层施工)；30cm 级配碎石；素土夯实
	人行道结构	6cm 厚同质砖(20×10×6)；3cm1:3 水泥砂浆；15cmC15 水泥混凝土；10cm 级配碎石；素土夯实
	混凝土侧石	C30 混凝土预制镶边石(50×15×10)、C30 混凝土预制侧石（75×10×20），2cm 水泥砂浆结合层，C15 混凝土垫层
排水工程	雨水管	雨水管道采用Ⅱ级钢筋混凝土管道。管径 DN400、DN600、DN800、DN1200
	污水管	污水管采用球墨铸铁管，管径 DN300、DN400
	检查井	雨水检查井采用混凝土模块式砌筑雨水检查井，污水混凝土模块式排水检查井，井径 1100mm 和 1500mm，快车道检查井井盖为“五防”防沉降球墨铸铁井盖，其余为球墨铸铁井盖
	雨水口	雨水口采用偏沟式双箅雨水口

其他工程	标线工程	交通标线：材料选用热熔型反光涂料，线型为白色虚线、实线；震荡线为双黄线
	交通标牌	交通标志标牌：主要有十字交叉口指路标志牌、路名标志牌、无障碍设施标志牌、注意行人标志牌、禁令、限速组合标志牌，立杆为热镀锌钢立柱；基础采用 C25 钢筋砼基础
	照明工程	路灯采用双臂路灯（150+90W H=10m LED 光源）和三火路灯（3×180W H=12m LED 光源）；电缆采用 YJY- 4×25 电缆、BVV-3×2.5 电缆和 YJV-5×10 电缆，PE50 电缆保护管；路灯基础采用 C25 钢筋砼基础

二、主要平方米经济指标

项目名称		造价（元）	道路面积（m²）	单位价格（元/m²）	占总造价比例(%)	经济指标（元/m）
总造价		11033609.41	10698.95	1031.28	100	23298.99
道路工程		11033609.41		1031.28	100	
分部分项工程项目费	合计	8992919.48		840.54	81.50	18989.79
	道路、交通	7301939.08		682.49	66.18	15419.05
	给排水	1385233.50		129.47	12.55	2925.11
	照明	305746.90		28.58	2.77	645.63
措施项目费用		61561.96		5.75	0.56	129.99
不可竞争费		150664.81		14.08	1.37	318.11
暂列金额(含税)		1000000.00		93.47	9.06	2111.64
税金（9%）		828463.16		77.43	7.51	1749.41

三、人工及主要材料消耗指标

工料名称	单位	数量	平米指标	工料名称	单位	数量	平米指标
人工	工日	4688.29	0.438	中粗砂	t	1765.42	0.165
水泥	t	7.83	0.001	碎石	t	13497	1.261
预拌砂浆	m³	199.13	0.019	透水砖	m²	4538.66	0.424
球墨管	m	579.15	0.054	细粒式沥青砼	m³	493.27	0.046
钢筋砼管	m	1097.6	0.103	粗粒式沥青砼	m³	987.77	0.092
商品水泥稳定碎石	m³	4018.99	0.376	商品砼	m³	1249.07	0.117
砼侧石	m	2542.58	0.238	路灯	盏	26	0.002

备注：本指标指数由安徽天玑项目管理有限公司提供并解释

铜陵市建设工程材料市场价格

序号	编码	名称	规格型号	单位	编制说明	税前价（元）	税后价（元）
01.砼、砂浆及其它配合比材料							
1	8021A01B51BV	预拌混凝土	C15 GB/T 14902(泵送)	m³	1.标准：《预拌混凝土》GB/T14902-2012《补偿收缩混凝土应用技术规程》JGJ/T178-2009 2.强度等级代号：C～普通混凝土 3.抗渗等级：P6	509.86	525.14
2	8021A01B55BV	预拌混凝土	C20 GB/T 14902(泵送)	m³		520.75	536.36
3	8021A01B59BV	预拌混凝土	C25 GB/T 14902(泵送)	m³		530.65	546.55
4	8021A01B52BV	预拌混凝土	C30 GB/T 14902(泵送)	m³		542.53	558.79
5	8021A01B65BV	预拌混凝土	C35 GB/T 14902(泵送)	m³		557.38	574.09
6	8021A01B67BV	预拌混凝土	C40 GB/T 14902(泵送)	m³		585.10	602.64
7	8021A01B68BV	预拌混凝土	C45 GB/T 14902(泵送)	m³		619.75	638.33
8	8021A01B53BV	预拌混凝土	C15 GB/T 14902(非泵送)	m³		490.06	504.75
9	8021A01B57BV	预拌混凝土	C20 GB/T 14902(非泵送)	m³		500.95	515.96
10	8021A01B61BV	预拌混凝土	C25 GB/T 14902(非泵送)	m³		510.85	526.16
11	8021A01B62BV	预拌混凝土	C30 GB/T 14902(非泵送)	m³		522.73	538.40
12	8021A01B63BV	预拌混凝土	C35 GB/T 14902(非泵送)	m³		537.58	553.69
13	8021A01B69BV	预拌混凝土	C40 GB/T 14902(非泵送)	m³		564.31	581.22
14	8021A01B670BV	细石混凝土	C20 GB/T 14902 (泵送)	m³		540.55	556.75
15	8021A01B71BV	细石混凝土	C25 GB/T 14902 (泵送)	m³		550.45	566.95
16	8021A01B72BV	细石混凝土	C30 GB/T 14902 (泵送)	m³		562.33	579.19
17	8021A01B73BV	细石混凝土	C20 GB/T 14902 (非泵送)	m³		520.75	536.36
18	8021A01B74BV	细石混凝土	C25 GB/T 14902 (非泵送)	m³		530.65	546.55
19	8021A01B75BV	细石混凝土	C30 GB/T 14902 (非泵送)	m³		542.53	558.79
20	8021A01B76BV	抗渗混凝土	C30 P6 GB/T 14902 (泵送)	m³		552.43	568.99
21	8021A01B77BV	抗渗混凝土	C35 P6 GB/T 14902 (泵送)	m³		568.27	585.30

序号	编码	名称	规格型号	单位	编制说明	税前价（元）	税后价（元）
22	8021A01B78BV	抗渗混凝土	C40 P6 GB/T 14902（泵送）	m³		595.00	612.83
23	8021A01B79BV	补偿收缩混凝土	C30 P6 GB/T 14902-JGJ/T178(非泵送)	m³		537.58	553.69
24	8021A01B80BV	补偿收缩混凝土	C35 P6 GB/T 14902-JGJ/T178(非泵送)	m³		552.43	568.99
25	8021A01B81BV	补偿收缩混凝土	C40 P6 GB/T 14902-JGJ/T178(非泵送)	m³		580.15	597.54
26	8021A01B82BV	补偿收缩混凝土	C45 P6 GB/T 14902-JGJ/T178(非泵送)	m³		614.80	633.23
27	8005A19B77BT	干混砌筑砂浆	DM M5 GB/T 25181	m³	1.标准：《预拌砂浆》GB/T 25181-2019 2.代号：M～干混砂浆强度等级 DM～干混砌筑砂浆 DP～干混抹灰砂浆 DS～干混地面砂浆 DW～干混普通防水砂浆 DIT～干混界面砂浆（混凝土界面代号C、加气混凝土界面代号AC）	487.39	550.72
28	8005A19B78BV	干混砌筑砂浆	DM M7.5 GB/T 25181	m³		502.05	567.29
29	8005A19B61BT	干混砌筑砂浆	DM M10 GB/T 25181	m³		511.21	577.64
30	新增 001	干混砌筑砂浆	DM M15 GB/T 25181	m³		520.37	587.99
31	新增 002	干混砌筑砂浆	DM M20 GB/T 25181	m³		530.45	599.38
32	8005A21B77BT	干混抹灰砂浆	DP M5 GB/T 25181	m³		513.96	580.75
33	8005A19B79BV	干混抹灰砂浆	DP M7.5 GB/T 25181	m³		520.37	587.99
34	8005A21B61BT	干混抹灰砂浆	DP M10 GB/T 25181	m³		526.79	595.24
35	8005A21B69BT	干混抹灰砂浆	DP M15 GB/T 25181	m³		541.44	611.80
36	新增 003	干混抹灰砂浆	DP M20 GB/T 25181	m³		551.52	623.19
37	8005A23B69BT	干混地面砂浆	DS M15 GB/T 25181	m³		557.93	630.43
38	8005A23B71BT	干混地面砂浆	DS M20 GB/T 25181	m³		573.51	648.03
39	8005A19B83BV	干混普通防水砂浆	DW M15 GB/T 25181	m³		548.77	620.08
40	8005A19B84BV	干混普通防水砂浆	DW M20 GB/T 25181	m³		557.93	630.43
41	8005A19B85BV	干混界面砂浆	DIT C GB/T 25181	m³		900.57	1017.60
42	8005A19B86BV	干混界面砂浆	DIT AC GB/T 25181	m³		946.38	1069.36
43	8001A19B87BV	聚合物水泥防水砂浆	S Ⅰ JC/T 984	m³	1.标准：《聚合物水泥防水砂浆》JC/T 984-2011 2.按组分分类：S类～单组份，D类～双组份 3.按物理力学性能分类：Ⅰ型、Ⅱ型	827.28	934.78
44	8001A19B88BV	聚合物水泥防水砂浆	S Ⅱ JC/T 984	m³		845.61	955.49
45	8001A19B89BV	聚合物水泥防水砂浆	D Ⅰ JC/T 984	m³		836.44	945.13

序号	编码	名称	规格型号	单位	编制说明	税前价（元）	税后价（元）
46	8001A19B90BV	聚合物水泥防水砂浆	D Ⅱ JC/T 984	m³		854.77	965.84
47	8001A19B91BV	粘结砂浆	DB34/T 2418	m³	标准:《膨胀珍珠岩保温板外墙外保温系统》DB34/T 2418-2015	680.70	769.15
48	8001A19B92BV	抹面砂浆	DB34/T 2418	m³		973.87	1100.41
49	0023A51B01BV	胶粘剂	DB34/T1859	kg	标准:《岩棉板外墙外保温系统应用技术规程》DB34/T1859-2013	1.11	1.25
50	8005A11B02BV	抹面胶浆	DB34/T1859	kg		1.27	1.44
51	0023A51B03BV	胶粘剂	DB34/T 1949	kg	标准:《挤塑聚苯板薄抹灰外墙外保温系统应用技术规程》DB34/T 1949-2013	1.07	1.21
52	8005A11B04BV	抹面胶浆	DB34/T 1949	kg		1.23	1.39
53	8025A01B31BV	沥青混凝土	AC-10 CJJ 1	m³	1.标准：《城镇道路工程施工与质量验收规范》CJJ 1—2008 《公路沥青路面施工技术规范》JTG F40-2004 2.代号：AC～密级配沥青混凝土混合料，分为： 粗粒式 AC-25 中粒式 AC-20、AC-16 细粒式 AC-13、AC-10 SBS～苯乙烯一丁二烯一苯乙烯嵌段共聚物	1048.34	1184.56
54	8025A01B32BV	沥青混凝土	AC-13 CJJ 1	m³		1051.03	1187.61
55	8025A01B33BV	沥青混凝土	AC-13 CJJ 1 （玄武岩）	m³		1170.51	1322.61
56	8025A01B34BV	沥青混凝土	AC-16 CJJ 1	m³		1014.20	1145.99
57	8025A07B35BV	沥青混凝土	AC-20 CJJ 1	m³		964.79	1090.16
58	8025A01B36BV	沥青混凝土	AC-25 CJJ 1	m³		931.56	1052.61
59	8025A01B37BV	改性沥青混凝土	SBS AC-10 CJJ 1	m³		1196.56	1352.05
60	8025A01B38BV	改性沥青混凝土	SBS AC-13 CJJ 1	m³		1209.14	1366.26
61	8025A01B39BV	改性沥青混凝土	SBS AC-13 CJJ 1 （玄武岩）	m³		1296.27	1464.72
62	8025A07B40BV	改性沥青混凝土	SBS AC-16 CJJ 1	m³		1094.15	1236.33
63	8025A07B41BV	改性沥青混凝土	SBS AC-20 CJJ 1	m³		1038.46	1173.40
64	0405A19B42BV	水泥稳定级配碎石	3% JTG-T-F20	m³	1.标准：《公路路面基层施工技术细则》JTG-T-F20-2015 2.水泥剂量配合比%：3、4、5、6、7	272.19	307.56
65	0405A19B43BV	水泥稳定级配碎石	4% JTG-T-F20	m³		286.56	323.80
66	0405A19B44BV	水泥稳定级配碎石	5% JTG-T-F20	m³		300.04	339.03
02.黑色及有色金属							
1	0101A15B01C01BT	热轧光圆钢筋	HPB300 Φ6mm GB/T 1499.1	t	1.标准：《钢筋混凝土用钢第 1 部分:热轧光圆钢筋》	5225.70	5904.75

序号	编码	名称	规格型号	单位	编制说明	税前价（元）	税后价（元）
2	0101A15B02C01BT	热轧光圆钢筋	HPB300 Φ8mm GB/T 1499.1	t	GB/T 1499.1-2017 2.代号：HPB～热轧光圆钢筋 3.屈服强度特征值：300 级 4.公称直径范围：6mm～22mm	5215.61	5893.34
3	0101A15B03C01BT	热轧光圆钢筋	HPB300 Φ10mm GB/T 1499.1	t		5204.27	5880.54
4	0101A16B04C02BT	热轧带肋钢筋	HRB400 Φ6mm GB/T 1499.2	t	1.标准：《钢筋混凝土用钢第 2 部分:热轧带肋钢筋》GB/T 1499.2-2018 2.代号：HRB～热轧带肋钢筋 E～“地震”的英文首字母 3.屈服强度特征值：400、500、600 级 4.公称直径范围：6mm～50mm(6\8\10\12\14\16\18\20\22\25\28\32\36\40\50)	5332.95	6025.93
5	0101A16B05C02BT	热轧带肋钢筋	HRB400 Φ8mm GB/T 1499.2	t		5232.03	5911.90
6	0101A16B06C02BT	热轧带肋钢筋	HRB400 Φ10mm GB/T 1499.2	t		5247.13	5928.96
7	0101A16B07C02BT	热轧带肋钢筋	HRB400 Φ12mm GB/T 1499.2	t		5110.69	5774.79
8	0101A16B08C02BT	热轧带肋钢筋	HRB400 Φ14mm GB/T 1499.2	t		5031.47	5685.27
9	0101A16B09C02BT	热轧带肋钢筋	HRB400 Φ16mm GB/T 1499.2	t		4830.66	5458.37
10	0101A16B10C02BT	热轧带肋钢筋	HRB400 Φ18mm GB/T 1499.2	t		4828.21	5455.61
11	0101A16B11C02BT	热轧带肋钢筋	HRB400 Φ20mm GB/T 1499.2	t		4827.00	5454.24
12	0101A16B12C02BT	热轧带肋钢筋	HRB400 Φ22mm GB/T 1499.2	t		4827.00	5454.24
13	0101A16B13C02BT	热轧带肋钢筋	HRB400 Φ25mm GB/T 1499.2	t		4819.65	5445.93
14	0101A16B14C02BT	热轧带肋钢筋	HRB400 Φ28mm GB/T 1499.2	t		4984.50	5632.20
15	0101A16B15C02BT	热轧带肋钢筋	HRB400 Φ32mm GB/T 1499.2	t		4985.70	5633.56
16	0101A16B16C02BT	热轧带肋钢筋	HRB400E Φ12mm GB/T 1499.2	t		5070.26	5729.10
17	0101A16B17C02BT	热轧带肋钢筋	HRB400E Φ14mm GB/T 1499.2	t		5033.50	5687.57
18	0101A16B18C02BT	热轧带肋钢筋	HRB400E Φ16mm GB/T 1499.2	t		5004.10	5654.35
19	0101A16B19C02BT	热轧带肋钢筋	HRB400E Φ18mm GB/T 1499.2	t		5001.65	5651.58
20	0101A16B20C02BT	热轧带肋钢筋	HRB400E Φ20mm GB/T 1499.2	t		4996.75	5646.04
21	0101A16B21C02BT	热轧带肋钢筋	HRB400E Φ22mm GB/T 1499.2	t		4994.30	5643.27
22	0101A16B22C02BT	热轧带肋钢筋	HRB400E Φ25mm GB/T 1499.2	t		4993.09	5641.91
23	0101A16B23C02BT	热轧带肋钢筋	HRB400E Φ28mm GB/T 1499.2	t		5039.61	5694.47

序号	编码	名称	规格型号	单位	编制说明	税前价（元）	税后价（元）
24	0101A16B24C02BT	热轧带肋钢筋	HRB400E Φ32mm GB/T 1499.2	t		5040.85	5695.88
25	0103A03B27CB	镀锌钢丝	（综合）SZ YB/T 5294	kg	1.标准：《一般用途低碳钢丝》YB/T 5294-2009 2.代号：SZ～镀锌钢丝	8.20	9.27
26	新增004	热轧钢板	（综合）Q235B GB/T 3274	t	1.标准：《碳素结构钢和低合金结构钢热轧钢板和钢带》GB/T 3274-2017；《热轧型钢》 GB/T 706-2016；《热轧H型钢和剖分T型钢》GB/T 11263-2017； 2.钢的牌号应符合《碳素结构钢 》GB/T 700-2006、《低合金高强度结构钢》GB/T 1591-2018的规定	5108.78	5772.92
27	新增005	热轧钢板	（综合）Q355B GB/T 3274	t		5274.83	5960.55
28	新增006	热轧角钢	（综合）Q235B GB/T 706	t		4903.98	5541.50
29	新增007	热轧角钢	（综合）Q355B GB/T 706	t		5070.03	5729.14
30	新增008	热轧槽钢	（综合）Q235B GB/T 706	t		4926.12	5566.52
31	新增009	热轧槽钢	（综合）Q355B GB/T 706	t		5092.17	5754.15
32	新增010	热轧工字钢	（综合）Q235B GB/T 706	t		4959.33	5604.05
33	新增011	热轧工字钢	（综合）Q355B GB/T 706	t		5202.87	5879.24
34	新增012	热轧H型钢	（综合）Q235B GB/T 11263	t		4837.56	5466.45
35	新增013	热轧H型钢	（综合）Q355B GB/T 11263	t		5081.10	5741.65
03.水泥、砖瓦灰砂石及混凝土制品							
1	0401A13B52BT	砌筑水泥	M 32.5 GB 3183	t	1.标准：《砌筑水泥》GB/T 3183-2017 2.代号：M；强度：32.5	419.72	474.26
2	0401A13B53BT	普通硅酸盐水泥	P.O 42.5 GB 175（散装）	t	1.标准：《通用硅酸盐水泥》GB175-2007 2.代号：P.O～普通硅酸盐水泥 P.C～复合硅酸盐水泥 P.S～矿渣硅酸盐水泥 3.强度：普通型42.5、52.5 早强型42.5R、52.5R	483.26	546.06
3	0401A13B54BT	普通硅酸盐水泥	P.O 42.5 GB 175（袋装）	t		500.52	565.55
4	0413A09B01BN	煤矸石烧结多孔砖	M 240×115×90 MU10 GB/T 13544	百块	1.标准：《烧结多孔砖和多孔砌块》GB/T 13544-2011 2.产品分类： Y～页岩砖和页岩砌块 M～煤矸石砖和煤矸石砌块	84.41	86.94
5	0413A09B02BN	煤矸石烧结多孔砖	M 190×190×90 MU10 GB/T 13544	百块		111.00	114.33

序号	编码	名称	规格型号	单位	编制说明	税前价（元）	税后价（元）
6	0413A09B03BN	煤矸石烧结多孔砖	M 190×90×90 MU10 GB/T 13544	百块	3.强度等级：MU30,MU25,MU20,MU15,MU10 4.砖密度级别：1000、1100、1200、1300 5.砖规格尺寸（mm）：290、240、190、180、140、115、90	75.23	77.49
7	0413A10B04AQ	煤矸石烧结空心砖	M 240×200×115 MU5.0 GB/T 13545	千块	1.标准：《烧结空心砖和空心砌块》GB/T 13545-2014 2.产品分类：Y～页岩空心砖和空心砌块 M～煤矸石空心砖和空心砌块 3.强度等级：MU10,MU7.5,MU5.0,MU3.5 4.密度等级：800、900、1000、1100 5.规格尺寸（mm）：长度：390、290、240、190、180（175）、140 宽度：190、180（175）、140、115 高度：180（175）、140、115、90	1368.37	1409.38
8	0413A10B05AQ	煤矸石烧结空心砖	M 240×240×115 MU5.0 GB/T 13545	千块		1662.08	1711.90
9	0413A03B08AQ	煤矸石烧结普通砖	FCB M MU15 240×115×53 GB/T 5101	千块	1.标准：《烧结普通砖》GB/T 5101-2017 2.产品分类：Y～页岩砖，M～煤矸石砖 3.产品代号：FCB～烧结普通砖 4.规格（mm）：240×115×53	506.41	521.59
10	0413A13B10AV	混凝土实心砖	SCB 240×115×53 MU15 GB/T 21144	块	1.标准：《混凝土实心砖》GB/T 21144-2007 2.代号：SCB～混凝土实心砖 3.抗压强度等级：MU15	0.55	0.57
11	0413A13B11AV	混凝土实心砖	SCB 240×115×53 MU20 GB/T 21144	块		0.61	0.63
12	0413A13B13AV	混凝土实心砖	SCB 240×115×53 MU25 GB/T 21144	块		0.65	0.67
13	0413A13B15AV	混凝土实心砖	SCB 240×115×53 MU30 GB/T 21144	块		0.70	0.72
14	0415A13B17AV	蒸压加气混凝土砌块	ACB A3.5 B06 B GB/T 11968	m³	1.标准：《蒸压加气混凝土砌块》GB/T 11968-2006 2.产品代号：ACB 3.强度级别：A3.5、A5.0 4.干密度级别：B06、B07	345.92	356.29
15	0415A13B19AV	蒸压加气混凝土砌块	ACB A5.0 B07 B GB/T 11968	m³		359.67	370.45
16	0415A13B21AV	蒸压加气混凝土砌块	ACB A5.0 B06 A GB/T 11968	m³		364.81	375.74

序号	编码	名称	规格型号	单位	编制说明	税前价（元）	税后价（元）
17	0403A13B01BV	天然细砂	细度模数 2.2～1.6 GB/T14684	t	1.标准：《建设用砂》GB/T14684-2011 2.分类：天然砂、机制砂 3.规格（细度模数）： 粗：3.7～3.1； 中：3.0～2.3； 细：2.2～1.6。 4.类别：按技术要求分为Ⅰ类、Ⅱ类、Ⅲ类。	114.29	117.71
18	0403A13B02BV	天然中粗砂	细度模数 3.7～2.3 GB/T14684	t		174.04	179.26
19	0403A13B03BV	机制细砂	细度模数 2.2～1.6 GB/T14684	t		97.54	100.46
20	0403A17B05BV	机制中粗砂	细度模数 3.7～2.3 GB/T14684	t		161.71	166.55
21	0405A33B25BT	碎石	5-10mm GB/T 14685	t	1.标准：《建设用卵石、碎石》GB/T 14685-2011 2.分类：卵石、碎石 3.颗粒级配： 连续粒级：5～16、5～20、5～25、5～31.5、5～40； 单粒粒级：5～10、10～16、10～20、16～25、16～31.5、20～40、40～80。 4.类别：按技术要求分为Ⅰ类、Ⅱ类、Ⅲ类。	105.85	109.03
22	0405A33B27BT	碎石	10-16mm GB/T 14685	t		116.31	119.80
23	0405A33B29BT	碎石	10-20mm GB/T 14685	t		120.93	124.56
24	0405A33B30BT	碎石	16-25mm GB/T 14685	t		120.70	124.32
25	0405A33B31BT	碎石	16-31.5mm GB/T 14685	t		118.48	122.03
26	0405A33B33BT	碎石	20-40mm GB/T 14685	t		120.35	123.96
27	0405A33B35BT	碎石	40-80mm GB/T 14685	t		115.39	118.85
28	0409A49B03BT	生石灰	CL 75-QP JC/T 479	t	1.标准：《建筑生石灰》JC/T 479-2013 2.代号：CL～钙质石灰 3.形状：QP～粉状，Q～块状 4. (CaO+ MgO)百分含量：90、85、75	350.78	361.29
29	0409A71B01CB	普通型外墙用腻子	WNZ P JG/T 157	kg	1.标准：《建筑外墙用腻子》JG/T 157-2009 2.名称代号:WNZ～建筑外墙用腻子 3.类别: P～普通型:适用于普通外墙涂饰工程(不适用外墙保温涂饰工程) R～柔性:适用于普通外墙、外墙保温等有抗裂要求涂饰工程 T～弹性:适用于抗裂要求较高涂饰工程	5.80	6.55
30	0409A25B01CB	柔性外墙用腻子	WNZ R JG/T 157	kg		7.15	8.08
31	0409A26B02CB	弹性外墙用腻子	WNZ T JG/T 157	kg		8.14	9.20

序号	编码	名称	规格型号	单位	编制说明	税前价（元）	税后价（元）
32	0409A39B03CB	一般型室内用腻子	SZ Y JG/T 298	kg	1.标准：《建筑室内用腻子》JG/T 298-2010 2.名称代号:SZ～建筑室内用腻子 3.类别: Y～一般型:适用于一般室内装饰工程 R～柔韧型:适用于有一定抗裂要求涂饰工程 N～耐水型:适用于要求耐水、高粘结强度场所的室内装饰工程	3.97	4.49
33	0409A39B04CB	柔韧型室内用腻子	SZ R JG/T 298	kg		5.60	6.33
34	0409A39B05CB	耐水型室内用腻子	SZ N JG/T 298	kg		6.50	7.35
35	0429A05B06BY	预应力高强混凝土管桩	PHC 400 A 95 GB 13476	m	1.标准：《先张法预应力混凝土管桩》GB 13476-2009 2. 按混凝土强度等级分： PC～预应力混凝土管桩 PHC～预应力高强混凝土管桩 3. 按混凝土有效预应力值分：A 型、AB 型、B 型、C 型 4. 外径：400、500、600 5.壁厚：95、100、110、125、130	158.76	179.39
36	0429A05B07BY	预应力高强混凝土管桩	PHC 400 AB 95 GB 13476	m		186.65	210.90
37	0429A05B08BY	预应力高强混凝土管桩	PHC 500 A 100 GB 13476	m		229.37	259.18
38	0429A05B09BY	预应力高强混凝土管桩	PHC 500 AB 100 GB 13476	m		255.22	288.39
39	0429A05B10BY	预应力高强混凝土管桩	PHC 500 A 125 GB 13476	m		256.03	289.30
40	0429A05B11BY	预应力高强混凝土管桩	PHC 500 AB 125 GB 13476	m		280.14	316.55
41	0429A05B12BY	预应力高强混凝土管桩	PHC 600 A 130 GB 13476	m		337.62	381.49
42	0429A05B13BY	预应力高强混凝土管桩	PHC 600 AB 130 GB 13476	m		352.70	398.53
04.门窗及楼梯制品							
1	1109A05B01BW	普通型铝合金固定窗	PT50LC（中空玻璃 5+9A+5）/（中空玻璃 5+12A+5）GB/T 8478	m²		294.93	333.26
2	1109A05B02BW	普通型铝合金固定窗	PT50LC （钢化中空玻璃 5+9A+5）/（钢化中空玻璃 5+12A+5） GB/T 8478	m²		309.94	350.22
3	1109A05B03BW	普通型铝合金固定窗	PT50LC（中空玻璃 6+12A+6）GB/T 8478	m²		335.94	379.59
4	1109A05B04BW	普通型铝合金固定窗	PT50LC（钢化中空玻璃 6+12A+6） GB/T 8478	m²		324.75	366.95

序号	编码	名称	规格型号	单位	编制说明	税前价（元）	税后价（元）
5	1109A07B05BW	普通型铝合金平开窗（悬窗）	PT50P（X）LC （中空玻璃5+9A+5）/（中空玻璃5+12A+5） GB/T 8478	m²	1.标准:《铝合金门窗》GB/T 8478-2008《中空玻璃》GB/T 11944-2012《建筑用安全玻璃第2部分：钢化玻璃》GB 15763.2-2005 2. 名称和代号：LM～铝合金门；LC～铝合金窗 3.功能类别和代号：PT～普通型；GS～隔声型 BW～保温型；ZY～遮阳型 按开启形式分类：P～平开，T～推拉，X～悬开 4.性能：P34～抗风压性能4级 ΔP3～水密性能3级 q16～气密性能6级 k5、K6～保温性能5级、6级 SC0.62～遮阳性能	430.11	486.00
6	1109A07B06BW	普通型铝合金平开窗（悬窗）	PT50P（X）LC （钢化中空玻璃5+9A+5）/（钢化中空玻璃5+12A+5） GB/T 8478	m²		463.33	523.54
7	1109A07B07BW	普通型铝合金平开窗（悬窗）	PT50P（X）LC （中空玻璃6+9A+6）/（中空玻璃6+12A+6） GB/T 8478	m²		467.25	527.97
8	1109A07B08BW	普通型铝合金平开窗（悬窗）	PT50P（X）LC （钢化中空玻璃6+9A+6）/（钢化中空玻璃6+12A+6） GB/T 8478	m²		487.67	551.04
9	1109A15B09BW	普通型铝合金推拉窗	PT80TLC （中空玻璃5+9A+5）(P34-ΔP3-q16-K5) GB/T 8478	m²		288.59	326.09
10	1109A15B10BW	普通型铝合金推拉窗	PT90TLC （中空玻璃5+12A+5）(P34-ΔP3-q16-K5) GB/T 8478	m²		309.00	349.16
11	1109A15B11BW	普通型铝合金推拉窗	PT90TLC （中空玻璃6+12A+6）(P34-ΔP3-q16-K5) GB/T 8478	m²		341.85	386.27
12	1109A15B12BW	普通型铝合金平开门	PT50PLM （钢化玻璃5+9A+5）/（钢化玻璃5+12A+5） (P34-ΔP3-q16-K5) GB/T 8478	m²		404.89	457.50
13	1109A15B13BW	普通型铝合金平开门	PT50PLM（钢化玻璃6+12A+6）(P34-ΔP3-q16-K5) GB/T 8478	m²		448.20	506.44
14	1109A15B14BW	普通型铝合金推拉门	PT80TLM(钢化玻璃5+9A+5)(P34-ΔP3-q16-K5) GB/T 8478	m²		347.45	392.60
15	1109A15B15BW	普通型铝合金推拉门	PT90TLM（钢化玻璃5+12A+5）(P34-ΔP3-q16-K5) GB/T 8478	m²		383.39	433.21
16	1109A15B16BW	普通型铝合金推拉门	PT90TLM（钢化玻璃6+12A+6）(P34-ΔP3-q16-K5) GB/T 8478	m²		407.71	460.69
17	1109A05B17BW	保温型铝合金固定窗	BW55LC（中空玻璃5+9A+5）/（中空玻璃5+12A+5）(P34-ΔP3-q16-K6) GB/T 8478	m²		363.27	410.47
18	1109A05B18BW	保温型铝合金固定窗	BW55LC（钢化玻璃5+9A+5）/（钢化玻璃5+12A+5）(P34-ΔP3-q16-K6) GB/T 8478	m²		380.95	430.46

序号	编码	名称	规格型号	单位	编制说明	税前价（元）	税后价（元）
19	1109A05B19BW	保温型铝合金固定窗	BW60LC（中空玻璃 5+12A+5）(P34-ΔP3-q16-k6) GB/T 8478	m²	1.标准：《铝合金门窗》GB/T 8478-2008《中空玻璃》GB/T 11944-2012《建筑用安全玻璃第 2 部分：钢化玻璃》GB 15763.2-2005 2. 名称和代号： LM～铝合金门； LC～铝合金窗 3.功能类别和代号： PT～普通型； GS～隔声型 BW～保温型； ZY～遮阳型 按开启形式分类： P～平开， T～推拉， X～悬开 4.性能： P34～抗风压性能 4 级 ΔP3～水密性能 3 级 q16～气密性能 6 级 k5、K6～保温性能 5 级、6 级 SC0.62～遮阳性能	376.17	425.05
20	1109A05B20BW	保温型铝合金固定窗	BW60LC（钢化玻璃 5+12A+5）(P34-ΔP3-q16-k6) GB/T 8478	m²		395.88	447.32
21	1109A05B21BW	保温型铝合金固定窗	BW60GLC（中空玻璃 6+12A+6）(P34-ΔP3-q16-k6) GB/T 8478	m²		395.99	447.45
22	1109A05B22BW	保温型铝合金固定窗	BW60GLC（钢化玻璃 6+12A+6）(P34-ΔP3-q16-k6) GB/T 8478	m²		410.66	464.02
23	1109A05B23BW	保温型铝合金固定窗	BW65GLC（中空玻璃 6+12A+6）(P34-ΔP3-q16-k6) GB/T 8478	m²		411.98	465.51
24	1109A05B24BW	保温型铝合金固定窗	BW65GLC（钢化玻璃 6+12A+6）(P34-ΔP3-q16-k6) GB/T 8478	m²		426.99	482.48
25	1109A19B25BW	保温型铝合金平开窗（悬窗）	BW55P（X）LC （中空玻璃 5+9A+5）/（中空玻璃 5+12A+5） (P34-ΔP3-q16-k6) GB/T 8478	m²		446.75	504.81
26	1109A19B26BW	保温型铝合金平开窗（悬窗）	BW55P（X）LC （钢化玻璃 5+9A+5）/（钢化玻璃 5+12A+5） (P34-ΔP3-q16-k6) GB/T 8478	m²		477.22	539.23
27	1109A19B27BW	保温型铝合金平开窗（悬窗）	BW60P（X）LC（中空玻璃 5+12A+5）(P34-ΔP3-q16-k6) GB/T 8478	m²		464.24	524.57
28	1109A19B28BW	保温型铝合金平开窗（悬窗）	BW60P（X）LC（钢化玻璃 5+12A+5） (P34-ΔP3-q16-k6) GB/T 8478	m²		493.54	557.67
29	1109A19B29BW	保温型铝合金平开窗（悬窗）	BW60P（X）LC（中空玻璃 6+12A+6）(P34-ΔP3-q16-k6) GB/T 8478	m²		474.93	536.65
30	1109A19B30BW	保温型铝合金平开窗（悬窗）	BW60P（X）LC（钢化玻璃 6+12A+6）(P34-ΔP3-q16-k6) GB/T 8478	m²		506.27	572.06
31	1109A19B31BW	保温型铝合金平开窗（悬窗）	BW65P（X）LC（中空玻璃 6+12A+6）(P34-ΔP3-q16-k6) GB/T 8478	m²		510.83	577.21
32	1109A19B32BW	保温型铝合金平开窗（悬窗）	BW65P（X）LC（钢化玻璃 6+12A+6）(P34-ΔP3-q16-k6) GB/T 8478	m²		541.21	611.54
33	1109A13B33BW	保温型铝合金推拉窗	BW90TLC （中空玻璃 5+9A+5）/（中空玻璃 5+12A+5） (P34-ΔP3-q16-k6) GB/T 8478	m²		422.11	476.96

序号	编码	名称	规格型号	单位	编制说明	税前价（元）	税后价（元）
34	1109A13B34BW	保温型铝合金推拉窗	BW90TLC（中空玻璃6+12A+6）(P34-Δ P3-q16-k6) GB/T 8478	m²	1.标准:《铝合金门窗》GB/T 8478-2008《中空玻璃》GB/T 11944-2012《建筑用安全玻璃第2部分：钢化玻璃》GB 15763.2-2005 2. 名称和代号：LM～铝合金门；LC～铝合金窗 3.功能类别和代号：PT～普通型；GS～隔声型 BW～保温型；ZY～遮阳型 按开启形式分类：P～平开，T～推拉，X～悬开 4.性能：P34～抗风压性能4级 ΔP3～水密性能3级 q16～气密性能6级 k5、K6～保温性能5级、6级 SC0.62～遮阳性能	447.33	505.45
35	1109A09B35BW	保温型铝合金平开门	BW55PLM （钢化玻璃5+9A+5）/（钢化玻璃5+12A+5） (P34-Δ P3-q16-k6) GB/T 8478	m²		489.77	553.42
36	1109A09B36BW	保温型铝合金平开门	BW60PLM（钢化玻璃5+12A+5）(P34-Δ P3-q16-k6) GB/T 8478	m²		510.46	576.79
37	1109A09B37BW	保温型铝合金平开门	BW60PLM（钢化玻璃6+12A+6）(P34-Δ P3-q16-k6) GB/T 8478	m²		536.60	606.33
38	1109A09B38BW	保温型铝合金平开门	BW65PLM（钢化玻璃6+12A+6）(P34-Δ P3-q16-k6) GB/T 8478	m²		562.58	635.69
39	1109A09B40BW	保温型铝合金推拉门	BW90TLM （钢化玻璃5+9A+5）/（钢化玻璃5+12A+5） (P34-Δ P3-q16-k6) GB/T 8478	m²		474.83	536.53
40	1109A09B41BW	保温型铝合金推拉门	BW90TLM（钢化玻璃6+12A+6）(P34-Δ P3-q16-k6) GB/T 8478	m²		488.69	552.20
41	1109A09B42BW	遮阳型铝合金固定窗	ZY55LC SC3级（中空玻璃5LOW-E+12A+5）(P34-Δ P3-q16-k6-SC0.62) GB/T 8478	m²		354.89	401.01
42	1109A09B43BW	遮阳型铝合金固定窗	ZY55LC SC3级（钢化玻璃5LOW-E+12A+5）(P34-Δ P3-q16-k6-SC0.62) GB/T 8478	m²		373.15	421.64
43	1109A09B44BW	遮阳型铝合金固定窗	ZY60LC SC3级（中空玻璃5LOW-E+12A+5）(P34-Δ P3-q16-k6-SC0.62) GB/T 8478	m²		372.30	420.68
44	1109A09B45BW	遮阳型铝合金固定窗	ZY60LC SC3级（钢化玻璃5LOW-E+12A+5）(P34-Δ P3-q16-k6-SC0.62) GB/T 8478	m²		391.82	442.73
45	1109A09B46BW	遮阳型铝合金固定窗	ZY60GLC（中空玻璃6Low-E+12A+6）(P34-Δ P3-q16-k6-SC0.62) GB/T 8478	m²		391.47	442.34
46	1109A09B47BW	遮阳型铝合金固定窗	ZY60GLC（钢化玻璃6Low-E+12A+6）(P34-Δ P3-q16-k6-SC0.62) GB/T 8478	m²		484.39	547.33
47	1109A09B48BW	遮阳型铝合金固定窗	ZY65GLC（中空玻璃6Low-E+12A+6）(P34-Δ P3-q16-k6-SC0.62) GB/T 8478	m²		412.76	466.40

序号	编码	名称	规格型号	单位	编制说明	税前价（元）	税后价（元）
48	1109A09B49BW	遮阳型铝合金固定窗	ZY65GLC（钢化玻璃6Low-E+12A+6）(P34-Δ P3-q16-k6-SC0.62) GB/T 8478	m²	1.标准:《铝合金门窗》GB/T 8478-2008《中空玻璃》GB/T 11944-2012《建筑用安全玻璃第2部分：钢化玻璃》GB 15763.2-2005 2. 名称和代号：LM～铝合金门；LC～铝合金窗 3.功能类别和代号：PT～普通型；GS～隔声型 BW～保温型；ZY～遮阳型 按开启形式分类：P～平开，T～推拉，X～悬开 4.性能：P34～抗风压性能4级 ΔP3～水密性能3级 q16～气密性能6级 k5、K6～保温性能5级、6级 SC0.62～遮阳性能	511.70	578.19
49	1109A09B50BW	遮阳型铝合金平开窗（悬窗）	ZY55P（X）LC （中空玻璃5LOW-E+12A+5）(P34-Δ P3-q16-k6-SC0.62) GB/T 8478	m²		453.30	512.21
50	1109A09B51BW	遮阳型铝合金平开窗（悬窗）	ZY55P（X）LC （钢化玻璃5LOW-E+12A+5）(P34-Δ P3-q16-k6-SC0.62) GB/T 8478	m²		485.79	548.91
51	1109A09B52BW	遮阳型铝合金平开窗（悬窗）	ZY60P（X）LC（中空玻璃5LOW-E+12A+5）(P34-Δ P3-q16-k6-SC0.62) GB/T 8478	m²		467.72	528.50
52	1109A09B53BW	遮阳型铝合金平开窗（悬窗）	ZY60P（X）LC（钢化玻璃5LOW-E+12A+5）(P34-Δ P3-q16-k6-SC0.62) GB/T 8478	m²		500.34	565.36
53	1109A09B54BW	遮阳型铝合金平开窗（悬窗）	ZY60P(X)LC（中空玻璃6Low-E+12A+6）(P34-Δ P3-q16-k6-SC0.62) GB/T 8478	m²		487.23	550.55
54	1109A09B55BW	遮阳型铝合金平开窗（悬窗）	ZY60P(X)LC（钢化玻璃6Low-E+12A+6）(P34-Δ P3-q16-k6-SC0.62) GB/T 8478	m²		602.35	680.62
55	1109A09B56BW	遮阳型铝合金平开窗（悬窗）	ZY65P(X)LC（中空玻璃6Low-E+12A+6）(P34-Δ P3-q16-k6-SC0.62) GB/T 8478	m²		505.01	570.63
56	1109A09B57BW	遮阳型铝合金平开窗（悬窗）	ZY65P(X)LC（钢化玻璃6Low-E+12A+6）(P34-Δ P3-q16-k6-SC0.62) GB/T 8478	m²		643.44	727.05
57	1109A09B58BW	遮阳型铝合金推拉窗	ZY90TLC（中空玻璃5LOW-E+12A+5）(P34-Δ P3-q16-k6-SC0.62) GB/T 8478	m²		399.25	451.13
58	1109A09B59BW	遮阳型铝合金推拉窗	ZY90TLC（中空玻璃6Low-E+12A+6）(P34-Δ P3-q16-k6-SC0.62) GB/T 8478	m²		434.05	490.46
59	1109A09B60BW	遮阳型铝合金平开门	ZY55PLM （钢化玻璃5LOW-E+12A+5）(P34-Δ P3-q16-k6-SC0.62) GB/T 8478	m²		507.79	573.77
60	1109A09B61BW	遮阳型铝合金平开门	ZY60PLM （钢化玻璃5LOW-E+12A+5）(P34-Δ P3-q16-k6-SC0.62) GB/T 8478	m²		520.40	588.02
61	1109A09B62BW	遮阳型铝合金平开门	ZY60PLM（钢化玻璃6Low-E+12A+6）(P34-Δ P3-q16-k6-SC0.62) GB/T 8478	m²		671.58	758.85

序号	编码	名称	规格型号	单位	编制说明	税前价（元）	税后价（元）
62	1109A09B63BW	遮阳型铝合金平开门	ZY65PLM（钢化玻璃6Low-E+12A+6）(P34-Δ P3-q16-k6-SC0.62) GB/T 8478	m²		694.40	784.64
63	1109A09B64BW	遮阳型铝合金推拉门	ZY90TLM（钢化玻璃5LOW-E+12A+5）(P34-Δ P3-q16-k6-SC0.62) GB/T 8478	m²		463.27	523.47
64	1109A09B65BW	遮阳型铝合金推拉门	ZY90TLM（钢化玻璃6Low-E+12A+6）(P34-Δ P3-q16-k6-SC0.62) GB/T 8478	m²		678.11	766.23
65	1109A09B66BW	铝合金平开百叶窗	窗框厚度 1.4mm,叶片厚度 1.2mm	m²		328.11	370.75
66	1109A09B67BW	铝合金固定百叶窗	窗框厚度 1.2mm,叶片厚度 1.0mm	m²		292.84	330.90
67	1113A05B01BW	塑料固定窗	SC-G-60 （中空玻璃5+9A+5）/（中空玻璃5+12A+5） (P34-Δ P3-q16-k6) GB/T 28887	m²	1.标准：《建筑用塑料门》GB/T 28886-2012 《建筑用塑料窗》GB/T 28887-2012 《中空玻璃》GB/T 11944-2012 《建筑用安全玻璃第 2 部分：钢化玻璃》GB 15763.2-2005 2. 名称和代号：SM～塑料门，SC～塑料窗 3. 按开启形式分类：NP～内平开；WP～外平开；T～推拉；G～固定 4.性能：P34～抗风压性能 4 级 ΔP3～水密性能 3 级 q16～气密性能 6 级 K6～保温性能 6 级 SC0.62～遮阳性能	215.36	243.35
68	1113A05B02BW	塑料固定窗	SC-G-60 （钢化玻璃5+9A+5）/（钢化玻璃5+12A+5） (P34-Δ P3-q16-k6) GB/T 28887	m²		244.40	276.16
69	1113A05B03BW	塑料固定窗	SC-G-60（中空玻璃6+12A+6） (P34-Δ P3-q16-k6) GB/T 28887	m²		268.53	303.42
70	1113A05B04BW	塑料固定窗	SC-G-60（钢化玻璃6+12A+6）(P34-Δ P3-q16-k6) GB/T 28887	m²		261.44	295.41
71	1113A05B05BW	塑料固定窗	SC-G-60（中空玻璃5LOW-E+12A+5）(P34-Δ P3-q16-k6-SC0.62) GB/T 28887	m²		247.39	279.54
72	1113A05B06BW	塑料固定窗	SC-G-60（钢化玻璃5LOW-E+12A+5）(P34-Δ P3-q16-k6-SC0.62) GB/T 28887	m²		262.43	296.53
73	1113A05B07BW	塑料固定窗	SC-G-60（中空玻璃6LOW-E+12A+6）(P34-Δ P3-q16-k6-SC0.62) GB/T 28887	m²		262.43	296.53
74	1113A05B08BW	塑料固定窗	SC-G-60（钢化玻璃6LOW-E+12A+6）(P34-Δ P3-q16-k6-SC0.62) GB/T 28887	m²		340.56	384.81
75	1113A07B01BW	塑料平开窗（悬窗）	SC-P（X）-60 （中空玻璃5+9A+5）/（中空玻璃5+12A+5） (P34-Δ P3-q16-k6) GB/T 28887	m²		340.56	384.81
76	1113A07B02BW	塑料平开窗（悬窗）	SC-P（X）-60 （钢化玻璃5+9A+5）/（钢化玻璃5+12A+5） (P34-Δ P3-q16-k6) GB/T 28887	m²		355.59	401.80

序号	编码	名称	规格型号	单位	编制说明	税前价（元）	税后价（元）
77	1113A07B03BW	塑料平开窗（悬窗）	SC-P（X）-60（中空玻璃6+12A+6）（P34-Δ P3-q16-k6） GB/T 28887	m²	1.标准：《建筑用塑料门》GB/T 28886-2012 《建筑用塑料窗》GB/T 28887-2012 《中空玻璃》GB/T 11944-2012 《建筑用安全玻璃 第2部分：钢化玻璃》GB 15763.2-2005 2. 名称和代号：SM～塑料门，SC～塑料窗 3. 按开启形式分类：NP～内平开；WP～外平开；T～推拉；G～固定 4.性能：P34～抗风压性能4级 ΔP3～水密性能3级 q16～气密性能6级 K6～保温性能6级 SC0.62～遮阳性能	355.59	401.80
78	1113A07B04BW	塑料平开窗（悬窗）	SC-P（X）-60（钢化玻璃6+12A+6）（P34-Δ P3-q16-k6） GB/T 28887	m²		370.61	418.76
79	1113A07B05BW	塑料平开窗（悬窗）	SC-P（X）-60（中空玻璃5LOW-E+12A+5）（P34-Δ P3-q16-k6-SC0.62） GB/T 28887	m²		367.61	415.38
80	1113A07B06BW	塑料平开窗（悬窗）	SC-P（X）-60（钢化玻璃5LOW-E+12A+5）（P34-Δ P3-q16-k6-SC0.62） GB/T 28887	m²		385.64	435.75
81	1113A07B07BW	塑料平开窗（悬窗）	SC-P（X）-60（中空玻璃6LOW-E+12A+6）（P34-Δ P3-q16-k6-SC0.62） GB/T 28887	m²		380.62	430.08
82	1113A07B08BW	塑料平开窗（悬窗）	SC-P（X）-60（钢化玻璃6LOW-E+12A+6）（P34-Δ P3-q16-k6-SC0.62） GB/T 28887	m²		411.68	465.18
83	1113A13B01BW	塑料推拉窗	SC-T-88 （中空玻璃5+9A+5）/（中空玻璃5+12A+5）（P34-Δ P3-q16-k6） GB/T 28887	m²		298.49	337.28
84	1113A13B02BW	塑料推拉窗	SC-T-88（中空玻璃5LOW-E+12A+5）（P34-Δ P3-q16-k6-SC0.62） GB/T 28887	m²		299.50	338.42
85	1113A13B3BW	塑料推拉窗	SC-T-92（中空玻璃6+12A+6）（P34-Δ P3-q16-k6） GB/T 28887	m²		306.50	346.33
86	1113A13B04BW	塑料推拉窗	SC-T-92（中空玻璃6LOW-E+12A+6）（P34-Δ P3-q16-k6-SC0.62） GB/T 28887	m²		315.51	356.50
87	1113A11B01BW	塑料平开门	SM-P-60 （钢化玻璃5+9A+5）/（钢化玻璃5+12A+5）（P34-Δ P3-q16-k6） GB/T 28887	m²		338.24	382.19
88	1113A11B02BW	塑料平开门	SM-P-60（钢化玻璃6+12A+6）（P34-Δ P3-q16-k6） GB/T 28887	m²		353.10	398.99
89	1113A11B03BW	塑料平开门	SM-P-60（钢化玻璃5LOW-E+12A+5）（P34-Δ P3-q16-k6-SC0.62） GB/T 28887	m²		361.04	407.95
90	1113A11B04BW	塑料平开门	SM-P-60（钢化玻璃6LOW-E+12A+6）（P34-Δ P3-q16-k6-SC0.62） GB/T 28887	m²		400.71	452.78

序号	编码	名称	规格型号	单位	编制说明	税前价（元）	税后价（元）
91	1113A15B05BW	塑料推拉门	SM-P-88 （钢化玻璃5+9A+5）/（钢化玻璃5+12A+5） (P34-Δ P3-q16-k6) GB/T 28887	m²		291.61	329.50
92	1113A15B06BW	塑料推拉门	SM-T-88（钢化玻璃5LOW-E+12A+5） (P34-Δ P3-q16-k6-SC0.62) GB/T 28887	m²		306.48	346.30
93	1113A15B07BW	塑料推拉门	SM-P-92（钢化玻璃6+12A+6） (P34-Δ P3-q16-k6) GB/T 28887	m²		308.48	348.57
94	1113A15B08BW	塑料推拉门	SM-P-92（钢化玻璃6LOW-E+12A+6） (P34-Δ P3-q16-k6-SC0.62) GB/T 28887	m²		359.06	405.71
95	1103A05B01BW	钢质单扇防火门	GFM-A1.50(甲级）-1-GB 12955	m²	1.标准：《防火门》GB 12955-2008 2. 按材质分类： GFM～钢质防火门 MFM～木质防火门 GMFM～钢木质防火门 3. 按门扇数量分类：单扇 1、双扇 2、多扇 4. 按耐火性能分： A 类～隔热防火门：A1.50(甲级)、A1.00（乙级）、A0.50（丙级） B 类～部分隔热防火门 C 类～非隔热防火门	765.16	864.59
96	1103A05B02BW	钢质单扇防火门	GFM-A1.00(乙级）-1-GB 12955	m²		723.24	817.22
97	1103A05B03BW	钢质单扇防火门	GFM-A0.50(丙级）-1-GB 12955	m²		695.79	786.20
98	1103A05B04BW	钢质双扇防火门	GFM-A1.50(甲级）-2-GB 12955	m²		778.04	879.14
99	1103A05B05BW	钢质双扇防火门	GFM-A1.00(乙级）-2-GB 12955	m²		752.47	850.24
100	1103A05B06BW	钢质双扇防火门	GFM-A0.50(丙级）-2-GB 12955	m²		724.10	818.19
101	1103A05B07BW	钢质子母防火门	GFM-A1.50(甲级）-2-GB 12955	m²		795.06	898.37
102	1103A05B08BW	钢质子母防火门	GFM-A1.00(乙级）-2-GB 12955	m²		761.72	860.70
103	1103A05B09BW	钢质子母防火门	GFM-A0.50(丙级）-2-GB 12955	m²		729.99	824.85
104	1101A05B10BW	木质单扇防火门	MFM-A1.50(甲级）-1-GB 12955	m²		542.34	612.82
105	1101A05B11BW	木质单扇防火门	MFM-A1.00(乙级）-1-GB 12955	m²		489.05	552.60
106	1101A05B12BW	木质单扇防火门	MFM-A0.50(丙级）-1-GB 12955	m²		461.14	521.06
107	1101A05B13BW	木质双扇扇防火门	MFM-A1.50(甲级）-2-GB 12955	m²		562.07	635.11
108	1101A05B14BW	木质双扇扇防火门	MFM-A1.00(乙级）-2-GB 12955	m²		500.60	565.65
109	1101A05B15BW	木质双扇扇防火门	MFM-A0.50(丙级）-2-GB 12955	m²		473.70	535.26
110	1109A27B01BW	铝合金防火窗	LFC-H-C1.00-60 （6 钢化玻璃+12A+6DFB-C） GB 16809	m²		801.26	905.38

序号	编码	名称	规格型号	单位	编制说明	税前价（元）	税后价（元）
111	1109A27 B02BW	铝合金防火窗	LFC-H-C1.00-60 （6LOW-E钢化玻璃+12A+6DFB-C） GB 16809	m²	1.标准：《防火窗》GB 16809-2008 2. 按材质分类：GFC～钢质防火窗；MFC～木质防火窗；MFC～钢木质防火窗；其他材质防火窗按具体材质命名 3. 按门扇数量分类：D～固定式防火窗;H～活动式防火窗 4. 按耐火性能、等级分： A类～隔热防火窗：A1.50（甲级）、A1.00（乙级）、A0.50（丙级）、A2.00、A3.00 C类～非隔热防火窗：C0.50、C1.00、C1.50、C2.00、C3.00 5、窗系列：60、65 6.标准：《防火玻璃》GB 15763.1-2009 分类：FFB～复合防火玻璃，DFB～单片防火玻璃 耐火性能：A类～隔热型，C类～非隔热型 耐火等级:0.50h、1.00h、1.50h、2.00h、3.00h	828.40	936.05
112	1109A27B03BW	铝合金防火窗	LFC-H-C1.00-65 （6钢化玻璃+12A+6DFB-C） GB 16809	m²		834.24	942.64
113	1109A27B04BW	铝合金防火窗	LFC-H-C1.00-65 （6LOW-E钢化玻璃+12A+6DFB-C） GB 16809	m²		794.90	898.19
114	1113A27B05BW	塑料防火窗	SFC-H-C1.00-60 （6钢化玻璃+9A+6DFB-C） GB 16809	m²		626.13	707.50
115	1113A27B06BW	塑料防火窗	SFC-H-C1.00-60 （6LOW-E钢化玻璃+9A+6DFB-C） GB 16809	m²		654.90	740.00
116	1113A27B07BW	塑料防火窗	SFC-H-C1.00-65 （6钢化玻璃+12A+6DFB-C） GB 16809	m²		655.45	740.62
117	1113A27B08BW	塑料防火窗	SFC-H-C1.00-65 （6LOW-E钢化玻璃+12A+6DFB-C） GB 16809	m²		694.75	785.03
118	1125A02B01BW	无机纤维复合防火卷帘	WFJ-F2-CZ GB 14102	m²	1.标准：《防火卷帘》GB 14102-2005 2. 名称符号：GFJ～钢质防火卷帘；WFJ～无机纤维复合防火卷帘；TFJ～特级防火卷帘 3.WFJ耐火极限：F2≥2.00，F3≥3.00 4.启闭方式：CZ～垂直卷	387.00	437.29
119	1125A02B02BW	无机纤维复合防火卷帘	WFJ-F3-CZ GB 14102	m²		401.23	453.37
120	1103A04B03BW	钢质防火卷帘	GFJ-F2-CZ GB 14102	m²		705.91	797.63
121	1103A04B04BW	钢质防火卷帘	GFJ-F3-CZ GB 14102	m²		742.86	839.38
122	1103A25B01BW	钢质防盗安全门	FAM-D-GB 17565	m²	1.标准：《防盗安全门通用技术条件》GB 17565-2007 2. 代号：FAM～防盗安全门 3. 防盗安全级别：J～甲级；Y～乙级；B～丙级；D～丁级	689.29	778.86
123	1103A25B02BW	钢质防盗安全门	FAM-J-GB 17565	m²		770.85	871.01
124	1103A25B03BW	钢质防盗安全门	FAM-Y-GB 17565	m²		741.99	838.40
125	1103A25B04BW	钢质防盗安全门	FAM-B-GB 17565	m²		714.46	807.30

序号	编码	名称	规格型号	单位	编制说明	税前价（元）	税后价（元）
126	1101A02B01BW	木质复合门	M-N（MZFH)P-GB/T 29498	m²	1.标准：《木门窗》GB/T 29498-2013 2. 按型材材质分类：SM～实木；SMFH～实木复合；MZFH～木质复合 3. 按开启形式分类：P～平开；T～推拉 4.代号：M～门;C～窗	516.01	583.06
127	1101A02B02BW	实木复合门	M-N（SMFH)P-GB/T 29498	m²		677.53	765.57
128	1101A02B03BW	实木门	M-N（SM)P-GB/T 29498	m²		879.84	994.17
05.涂料及防腐、防水材料							
1	1303A39A01CB	外墙乳胶面漆	优等品 GB/T 9755	kg	1.标准：《合成树脂乳液外墙涂料》GB/T 9755-2014 2. 产品分类：底漆、中涂漆、面漆 3.底漆（按照抗泛碱性和不透水性要求分）：Ⅰ型、Ⅱ型 4.面漆：优等品、一等品、合格品	31.34	35.42
2	1303A39A02CB	外墙乳胶面漆	一等品 GB/T 9755	kg		24.16	27.30
3	1303A39A03CB	外墙乳胶面漆	合格品 GB/T 9755	kg		19.00	21.47
4	1303A35B01CB	内墙乳胶面漆	优等品 GB/T 9756	kg	1.标准：《合成树脂乳液内墙涂料》GB/T 9756-2018 2. 产品分类：底漆、面漆 3.面漆：优等品、一等品、合格品	18.00	20.34
5	1303A35B02CB	内墙乳胶面漆	一等品 GB/T 9756	kg		12.69	14.33
6	1303A35B03CB	内墙乳胶面漆	合格品 GB/T 9756	kg		7.68	8.68
7	1303A51B01CB	弹性外墙乳胶面漆	Ⅰ JG/T 172	kg	1.标准：《弹性建筑涂料》JG/T 172-2014 2. 使用环境分：外墙型、内墙型 3.外墙功能分类：弹性面涂、弹性中涂 4.外墙使用地区：Ⅰ～夏热冬暖以外地区，Ⅱ型～夏热冬暖地区	25.88	29.24
8	1303A54B01CB	弹性外墙中涂面漆	Ⅰ JG/T 172	kg		24.82	28.04
9	1303A35B07CB	弹性内墙乳胶面漆	JG/T 172	kg		16.92	19.12
10	1303A01B01CB	外墙真石面漆	JG/T 24 （单彩 ）	kg	1.标准：《合成树脂乳液砂壁状建筑涂料》JG/T 24-2018 2. 产品分类：底涂料、主涂料、面涂料 3.主涂料及图层体系按使用部位分：外墙型、内墙型 4.面涂料外观：非透明型、透明型	6.52	7.37
11	1303A55B02CB	外墙真石面漆	JG/T 24 （多彩 ）	kg		9.38	10.59

序号	编码	名称	规格型号	单位	编制说明	税前价（元）	税后价（元）
12	1303A50B02CB	水性外墙底漆	WDQ-C-Ⅰ JG/T210	kg	1. 标准：《建筑内外墙用底漆》JG/T210-2018 2. 代号：WDQ～外墙用底漆，NDQ～内墙用底漆 3.外墙用底漆分型：Ⅰ型：抗泛碱性要求高，Ⅱ型：抗泛碱性要求一般 4.按涂层特征分：C～成膜型，S～渗透型	21.93	24.78
13	1303A51B03CB	水性外墙底漆	WDQ-C-Ⅱ JG/T210	kg		19.99	22.59
14	1303A52B04CB	水性外墙底漆	WDQ-S-Ⅰ JG/T210	kg		20.58	23.26
15	1303A53B05CB	水性外墙底漆	WDQ-S-Ⅱ JG/T210	kg		18.93	21.39
16	1303A54B06CB	水性内墙底漆	NDQ-C JG/T210	kg		12.03	13.59
17	1303A55B07CB	水性内墙底漆	NDQ-S JG/T210	kg		10.46	11.82
18	1305A132B02CB	聚氨酯防水涂料	PU S Ⅰ E A GB/T 19250	kg	1.标准：《聚氨酯防水涂料》GB/T 19250-2013 2. 产品名称：PU～聚氨酯防水涂料 3.分组：S～单组份，M～多组份 4.基本性能：Ⅰ型：用于工民建 Ⅱ型：桥梁非通行部位，Ⅲ型：桥梁等通行部位 5.是否曝露：E～外露,N～非外露 6.有害物质限量：A类、B类	22.73	25.68
19	1305A133B03CB	聚氨酯防水涂料	PU S Ⅰ N A GB/T 19250	kg		20.82	23.53
20	1305A134B04CB	聚氨酯防水涂料	PU M Ⅰ E A GB/T 19250	kg		22.87	25.84
21	1305A135B05CB	聚氨酯防水涂料	PU M Ⅰ N A GB/T 19250	kg		21.52	24.32
22	1305A136B06CB	聚合物水泥防水涂料	JS Ⅰ GB/T 23445	kg	1.标准：《聚合物水泥防水涂料》GB/T 23445-2009 2. 产品名称：JS～聚合物水泥防水涂料 3.性能分：Ⅰ型：用于活动量较大的基层，Ⅱ型、Ⅲ型：用于活动量较小的基层	16.20	18.31
23	1305A137B07CB	聚合物水泥防水涂料	JS Ⅱ GB/T 23445	kg		15.44	17.45
24	1305A138B08CB	聚合物水泥防水涂料	JS Ⅲ GB/T 23445	kg		14.48	16.37
25	1305A139B09CB	聚合物乳液建筑防水涂料	Ⅰ JC／T 864	kg	1.标准：《聚合物乳液建筑防水涂料》JC／T 864-2008 2. 性能分：Ⅰ类(不用于外露场合）、Ⅱ类	20.38	23.03
26	1305A140B10CB	聚合物乳液建筑防水涂料	Ⅱ JC／T 864	kg		16.78	18.96
27	1305A145B16CB	饰面型防火涂料	SMT-S GB 12441	kg	1.标准：《饰面型防火涂料》GB 12441-2018 2. 产品分类：SMT～饰面型防火涂料 3.分散介质：S～水基性，R～溶剂性	21.00	23.73
28	1305A146B17CB	饰面型防火涂料	SMT-R GB 12441	kg		17.64	19.94

序号	编码	名称	规格型号	单位	编制说明	税前价（元）	税后价（元）
29	1305A147B18CB	普通钢结构防火涂料	GT-NSP-FP1.50 GB 14907	kg	1.标准：《钢结构防火涂料》GB 14907-2018 2.产品代号：GT～钢结构防火涂料 3.使用场所：N～室内，W～室外 4.分散介质：S～水基性，R～溶剂性 5.防火机理特征：P～膨胀型，F～非膨胀型 6.防火对象：普通钢结构防火涂料，特种钢结构防火涂料 7.耐火分级代号：FP0.50、FP1.00、FP1.50、FP2.00、FP2.50、FP3.00	22.71	25.66
30	1305A148B19CB	普通钢结构防火涂料	GT-NSF-FP1.50 GB 14907	kg		22.54	25.47
31	1305A149B20CB	普通钢结构防火涂料	GT-NRP-FP1.50 GB 14907	kg		22.64	25.58
32	1305A150B21CB	普通钢结构防火涂料	GT-NRF-FP1.50 GB 14907	kg		21.55	24.35
33	1305A151B22CB	普通钢结构防火涂料	GT-WSP-FP1.50 GB 14907	kg		24.69	27.90
34	1305A152B23CB	普通钢结构防火涂料	GT-WSF-FP1.50 GB 14907	kg		23.39	26.43
35	1305A153B24CB	普通钢结构防火涂料	GT-WRP-FP1.50 GB 14907	kg		23.73	26.81
36	1305A154B25CB	普通钢结构防火涂料	GT-WRF-FP1.50 GB 14907	kg		23.55	26.61
37	1305A156B26CB	酚醛树脂防锈涂料	红丹 GB/T 25252	kg	1.标准：《酚醛树脂防锈涂料》GB/T 25252-2010 2.分类：红丹、铁红、锌黄、云母氧化铁、其他	11.01	12.44
38	1305A157B27CB	水性环氧富锌底漆	Ⅱ 3类 HG/T 3668	kg	1.标准：《富锌底漆》HG/T 3668-2009 2.分类：Ⅰ型～无机（包括溶剂型和水性）、Ⅱ～有机 3.锌含量分:1类≥80%，2类≥70%，3类≥60%	34.05	38.47
39	1303A65B12CB	环氧树脂底层涂料	EP JC/T1015	kg	1.标准：《环氧树脂地面涂层材料》JC/T1015-2006 2. 分类：EP～环氧树脂底层涂料；ESL～自流平环氧树脂地面涂层材料；ET～薄涂型环氧树脂地面涂层材料	28.01	31.65
40	1303A66B13CB	自流平环氧树脂地面涂层材料	ESL JC/T1015	kg		28.65	32.38
41	1303A67B14CB	薄涂型环氧树脂地面涂层材料	ET JC/T1015	kg		26.99	30.50
42	1311A05B01CB	热熔型路面标线涂料	普通型 JT/T280	kg	1.标准：《路面标线涂料》JT/T280-2004 2.分类：热熔型、水性等 3.规格：普通型、反光型、突起型	4.83	5.46
43	1333A05B02BW	弹性体改性沥青防水卷材	SBS ⅠPY PE PE 3 GB 18242-2008	m²	1.标准：《弹性体改性沥青防水卷材》GB 18242-2008 2.代号：SBS～弹性体改性沥青	25.43	28.74

序号	编码	名称	规格型号	单位	编制说明	税前价（元）	税后价（元）
44	1333A0503BW	弹性体改性沥青防水卷材	SBS Ⅰ PY PE PE 4 GB 18242-2008	㎡	3.胎基：PY～聚酯毡；G～玻纤毡；PYG～玻纤增强聚酯毡 4. 覆面：PE～聚乙烯膜；S～细砂；M～矿物粒料 5.材料性能：Ⅰ型、Ⅱ型 6.规格： 公称厚度：3mm、4mm、5 mm 公称面积：7.5 ㎡、10 ㎡、15 ㎡	26.72	30.19
45	1333A05B04BW	弹性体改性沥青防水卷材	SBS Ⅱ PY PE PE 3 GB 18242-2008	㎡		26.00	29.38
46	1333A05B05BW	弹性体改性沥青防水卷材	SBS Ⅱ PY PE PE 4 GB 18242-2008	㎡		30.16	34.08
47	1333A02B10BW	湿铺防水卷材	GB/T 35467-2017 PY S 3.0	㎡	1.标准：《湿铺防水卷材》GB/T 35467-2017 2.类型： PY 类～聚酯胎基防水卷材 H 类～高强度高分子模基防水卷材 E 类～高延伸率高分子模基防水卷材 3.按粘结表面分： S～单面粘合； D～双面粘合 4.厚度：H 类、E 类：1.5mm、2.0mm PY 类：3.0mm	26.51	29.96
48	1333A02B11BW	湿铺防水卷材	GB/T 35467-2017 PY D 3.0	㎡		26.54	29.99
49	1333A02B12BW	湿铺防水卷材	GB/T 35467-2017 H S 1.5	㎡		16.39	18.51
50	1333A02B13BW	湿铺防水卷材	GB/T 35467-2017 H S 2.0	㎡		18.51	20.92
51	1333A02B14BW	湿铺防水卷材	GB/T 35467-2017 H D 1.5	㎡		17.45	19.72
52	1333A02B15BW	湿铺防水卷材	GB/T 35467-2017 H D 2.0	㎡		19.67	22.22
53	1333A03B18BW	自粘聚合物改性沥青防水卷材	PY Ⅰ PE 3 GB 23441-2009	㎡	1.标准：《自粘聚合物改性沥青防水卷材》GB 23441-2009 2.类型：N 类～无胎基；PY 类～聚酯胎基。 3.上表面材料： N 类:PE～聚乙烯膜；PET～聚酯膜；D～无膜双面自粘 PY 类：PE～聚乙烯膜；S～细砂；D～无膜双面自粘 4.性能：Ⅰ型、Ⅱ型，PY 2.00mm 只有Ⅰ型 5.厚度： N 类：1.2 mm、1.5mm、2.0mm PY 类：2.0mm 、3.0mm、4.0mm	26.28	29.70
54	1333A03B19BW	自粘聚合物改性沥青防水卷材	PY Ⅰ PE 4 GB 23441-2009	㎡		30.59	34.57
55	1333A03B20BW	自粘聚合物改性沥青防水卷材	PY Ⅰ D 3 GB 23441-2009	㎡		26.33	29.75
56	1333A03B21BW	自粘聚合物改性沥青防水卷材	PY Ⅰ D 4 GB 23441-2009	㎡		29.72	33.58
57	1333A03B26BW	自粘聚合物改性沥青防水卷材	N Ⅰ PET 1.5 GB 23441-2009	㎡		20.69	23.38
58	1333A03B27BW	自粘聚合物改性沥青防水卷材	N Ⅰ PET 2 GB 23441-2009	㎡		23.72	26.80
59	1333A03B30BW	自粘聚合物改性沥青防水卷材	N Ⅰ PE 1.5 GB 23441-2009	㎡		23.26	26.28
60	1333A03B31BW	自粘聚合物改性沥青防水卷材	N Ⅰ PE 2 GB 23441-2009	㎡		24.58	27.78

序号	编码	名称	规格型号	单位	编制说明	税前价（元）	税后价（元）
61	1333A05B34BW	改性沥青聚乙烯胎防水卷材	T PEE 3 GB 18967-2009	m²	1.标准：《改性沥青聚乙烯胎防水卷材》GB 18967-2009 2.类型：T～热熔型；S～自粘型。 3. 热熔型分类：O～改性氧化沥青防水卷材；M～丁苯橡胶改性氧化沥青防水卷材；P～高聚物改性氧化沥青防水卷材；R～高聚物改性氧化沥青耐根穿刺防水卷材 4.胎体：E～高密度聚乙烯膜； 5.覆面材料：E～聚乙烯膜 6.厚度：T类：3.0mm、4.0mm，其中耐根穿刺卷材为4.0mm S类：2.0mm 、3.0mm	32.52	36.75
62	1333A05B35BW	改性沥青聚乙烯胎防水卷材	T PEE 4 GB 18967-2009	m²		36.00	40.68
63	1333A05B36BW	改性沥青聚乙烯胎防水卷材	S MEE 2 GB 18967-2009	m²		27.63	31.23
64	1333A05B37BW	改性沥青聚乙烯胎防水卷材	S MEE 3 GB 18967-2009	m²		31.49	35.59
65	1333A06B38BW	种植屋面用耐根穿刺防水卷材	GB/T 35468-2017 耐根穿刺防水卷材 GB 18242 SBS Ⅱ PY PE PE 4	m²	1.标准：《种植屋面用耐根穿刺防水卷材》GB/T 35468-2017 2.按主要材料分类：沥青类、塑料类、橡胶类	41.40	46.78
66	1333A06B39BW	种植屋面用耐根穿刺防水卷材	GB/T 35468-2017 耐根穿刺防水卷材 GB 18967 T REE 4	m²		40.82	46.12
67	1333A1041BW	预铺防水卷材	23457-2017 P 0.9/1.2 -20 GB/T	m²	1. 《预铺防水卷材》GB/T 23457-2017 2.分类：P～塑料防水卷材；PY～沥青基聚酯胎防水卷材；R～橡胶防水卷材 3.卷材全厚度：P类：1.2 mm、1.5mm、1.7mm；PY类：4.0mm；R类：1.5mm、2.0mm	25.10	28.36
68	1333A10B42BW	预铺防水卷材	23457-2017 P 1.2/1.5 -20	m²		30.57	34.55
69	1333A10B43BW	预铺防水卷材	23457-2017 P 1.4/1.7 -20	m²		38.87	43.92
06.管材							
1	1729A01B51C05BY	钢筋混凝土承插口管	RCP Ⅱ 300 GB/T 11836	m		79.65	90.00
2	1729A01B53C05BY	钢筋混凝土承插口管	RCP Ⅱ 400 GB/T 11836	m		100.01	113.00
3	1729A01B55C05BY	钢筋混凝土承插口管	RCP Ⅱ 500 GB/T 11836	m		139.83	158.00
4	1729A01B57C05BY	钢筋混凝土承插口管	RCP Ⅱ 600 GB/T 11836	m		181.43	205.00

序号	编码	名称	规格型号	单位	编制说明	税前价（元）	税后价（元）
5	1729A01B61C05BY	钢筋混凝土承插口管	RCP Ⅱ 800 GB/T 11836	m	1.标准：《混凝土和钢筋混凝土排水管》标准号：GB/T 11836-2009 2.分类：CP～混凝土管；RCP～钢筋混凝土管 3.外压荷载分级： CP：Ⅰ、Ⅱ RCP：Ⅰ、Ⅱ、Ⅲ 4.施工方法：开槽施工管、顶进施工管（DRCP） 5.接头：柔性接头：承插口管、钢承口管、企口管、双插口管、钢承插口管 钢性接头：平口管、承插口管、企口管。 6.公称内径： CP：100～600 RCP：200～3500	274.35	310.00
6	1729A01B63C05BY	钢筋混凝土承插口管	RCP Ⅱ 1000 GB/T 11836	m		398.25	450.00
7	1729A01B65C05BY	钢筋混凝土承插口管	RCP Ⅱ 1200 GB/T 11836	m		566.40	640.00
8	1729A01B67C05BY	钢筋混凝土承插口管	RCP Ⅱ 1400 GB/T 11836	m		778.80	880.00
9	1729A01B69C05BY	钢筋混凝土承插口管	RCP Ⅱ 1500 GB/T 11836	m		973.50	1100.00
10	1729A01B70C05BY	钢筋混凝土承插口管	RCP Ⅱ 1600 GB/T 11836	m		1031.03	1165.00
11	1729A01B73C05BY	钢筋混凝土承插口管	RCP Ⅱ 1800 GB/T 11836	m		1239.00	1400.00
12	1729A01B75C05BY	钢筋混凝土承插口管	RCP Ⅱ 2000 GB/T 11836	m		1637.25	1850.00
13	1729A02B69C05BY	钢筋混凝土企口管	RCP Ⅱ 1500 GB/T 11836	m		910.71	1029.05
14	1729A02B70C05BY	钢筋混凝土企口管	RCP Ⅱ 1600 GB/T 11836	m		1003.87	1134.32
15	1729A02B73C05BY	钢筋混凝土企口管	RCP Ⅱ 1800 GB/T 11836	m		1327.50	1500.00
16	1729A02B75C05BY	钢筋混凝土企口管	RCP Ⅱ 2000 GB/T 11836	m		1500.08	1695.00
17	1729A02B77C05BY	钢筋混凝土企口管	RCP Ⅱ 2200 GB/T 11836	m		2005.31	2265.88
18	1729A02B79C05BY	钢筋混凝土企口管	RCP Ⅱ 2400 GB/T 11836	m		2387.45	2697.69
19	1729A02B91C05BY	钢筋混凝土企口管	RCP Ⅱ 2600 GB/T 11836	m		2650.05	2994.40
20	1729A02B92C05BY	钢筋混凝土企口管	RCP Ⅱ 2800 GB/T 11836	m		3249.72	3672.00
21	1729A02B93C05BY	钢筋混凝土企口管	RCP Ⅱ 3000 GB/T 11836	m		4000.20	4520.00
22	1729A15B70C05BY	钢筋混凝土顶管	DRCP Ⅱ 800 GB/T 11836	m		486.52	549.74
23	1729A15B72C05BY	钢筋混凝土顶管	DRCP Ⅱ 1000 GB/T 11836	m		642.26	725.72
24	1729A15B76C05BY	钢筋混凝土顶管	DRCP Ⅱ 1200 GB/T 11836	m		768.05	867.85
25	1729A15B70C07BY	钢筋混凝土顶管	DRCP Ⅲ 800 GB/T 11836	m		511.18	577.61
26	1729A15B72C07BY	钢筋混凝土顶管	DRCP Ⅲ 1000 GB/T 11836	m		752.25	850.00
27	1729A15B76C07BY	钢筋混凝土顶管	DRCP Ⅲ 1200 GB/T 11836	m		858.45	970.00

序号	编码	名称	规格型号	单位	编制说明	税前价（元）	税后价（元）
28	1729A15B78C07BY	钢筋混凝土顶管	DRCP Ⅲ 1400 GB/T 11836	m		1054.04	1191.00
29	1729A15B80C07BY	钢筋混凝土顶管	DRCP Ⅲ 1500 GB/T 11836	m		1327.50	1500.00
30	1729A15B82C07BY	钢筋混凝土顶管	DRCP Ⅲ 1600 GB/T 11836	m		1504.50	1700.00
31	1729A15B84C07BY	钢筋混凝土顶管	DRCP Ⅲ 1800 GB/T 11836	m		1858.50	2100.00
32	1729A15B86C07BY	钢筋混凝土顶管	DRCP Ⅲ 2000 GB/T 11836	m		2124.00	2400.00
33	1729A15B88C07BY	钢筋混凝土顶管	DRCP Ⅲ 2200 GB/T 11836	m		2569.59	2903.50
34	1729A15B90C07BY	钢筋混凝土顶管	DRCP Ⅲ 2400 GB/T 11836	m		3097.50	3500.00
35	1725A69B75BY	聚乙烯双壁波纹管	PE DN/ID 200 SN8 GB/T 19472.1	m	1.标准《埋地用聚乙烯（PE）结构壁管道系统 第1部分：聚乙烯双壁波纹管材》GB/T 19472.1-2019 2.代号：PE～聚乙烯 3.尺寸：DN～公称尺寸；DN/ID～以内径表示的公称尺寸；DN/OD～以外径表示的公称尺寸 4.SN～公称环刚度（KN/㎡）：4、6.3、8、10、12.5、16 5.DN/ID:100、125、150、200、225、250、300、400、500、600、800、1000、1200	38.24	43.20
36	1725A69B76BY	聚乙烯双壁波纹管	PE DN/ID 300 SN8 GB/T 19472.1	m		71.75	81.07
37	1725A69B77BY	聚乙烯双壁波纹管	PE DN/ID 400 SN8 GB/T 19472.1	m		123.23	139.25
38	1725A69B79BY	聚乙烯双壁波纹管	PE DN/ID 500 SN8 GB/T 19472.1	m		193.80	218.99
39	1725A69B81BY	聚乙烯双壁波纹管	PE DN/ID 600 SN8 GB/T 19472.1	m		243.84	275.53
40	1725A69B84BY	聚乙烯双壁波纹管	PE DN/ID 800 SN8 GB/T 19472.1	m		485.98	549.13
41	1725A6B869BY	聚乙烯双壁波纹管	PE DN/ID 1000 SN8 GB/T 19472.1	m		712.59	805.19
42	1725A71B50BY	硬聚氯乙烯排水管	PVC-U dn 50 GB/T 5836.1	m	1.标准《建筑排水用硬聚氯乙烯(PVC-U)管材》GB/T 5836.1-2018 2.代号：PVC-U～硬聚氯乙烯 dn～公称外径 32、40、50、75、90、110、125、160、200、250	7.09	8.01
43	1725A72B114BY	硬聚氯乙烯排水管	PVC-U dn 75 GB/T 5836.1	m		11.40	12.88
44	1725A73B115BY	硬聚氯乙烯排水管	PVC-U dn 110 GB/T 5836.1	m		21.97	24.82
45	1725A74B73BY	硬聚氯乙烯排水管	PVC-U dn 160 GB/T 5836.1	m		39.61	44.76
46	1725A75B75BY	硬聚氯乙烯排水管	PVC-U dn 200 GB/T 5836.1	m		64.07	72.40

序号	编码	名称	规格型号	单位	编制说明	税前价（元）	税后价（元）
47	1725A61B115BY	硬聚氯乙烯实壁内螺旋排水管	PVC-U dn 110 GB/T 5836.1	m	1.标准《建筑排水用硬聚氯乙烯（PVC-U）结构壁管材》GB/T 33608-2017 2.代号：PVC-U～硬聚氯乙烯 dn～公称外径：50、75、110、125、160	35.65	40.28
48	1725A61B73BY	硬聚氯乙烯实壁内螺旋排水管	PVC-U dn 160 GB/T 5836.1	m		57.20	64.63
49	1725A73B74C07BY	聚乙烯给水管	PE100 PN1.6 dn20 GB/T 13663.2	m	1.标准《给水用聚乙烯（PE）管道系统 第2部分：管材》GB/T 13663.2-2018 2.代号： PE～聚乙烯 dn～公称外径:16-2500 PN～公称压力:0.8、1.0、1.25、1.6 3.聚乙烯混合料分级：PE80、PE100	2.77	3.13
50	1725A73B62C07BY	聚乙烯给水管	PE100 PN1.6 dn25 GB/T 13663.2	m		3.53	3.99
51	1725A73B117C07BY	聚乙烯给水管	PE100 PN1.6 dn32 GB/T 13663.2	m		5.15	5.81
52	1725A73B119C07BY	聚乙烯给水管	PE100 PN1.6 dn40 GB/T 13663.2	m		7.90	8.93
53	1725A73B50C07BY	聚乙烯给水管	PE100 PN1.6 dn50 GB/T 13663.2	m		13.91	15.72
54	1725A73B76C07BY	聚乙烯给水管	PE100 PN1.6 dn63 GB/T 13663.2	m		21.16	23.91
55	1725A73B114C07BY	聚乙烯给水管	PE100 PN1.6 dn75 GB/T 13663.2	m		27.32	30.87
56	1725A73B121C07BY	聚乙烯给水管	PE100 PN1.6 dn90 GB/T 13663.2	m		39.44	44.57
57	1725A73B115C07BY	聚乙烯给水管	PE100 PN1.6 dn110 GB/T 13663.2	m		59.97	67.76
58	1725A73B73C07BY	聚乙烯给水管	PE100 PN1.6 dn160 GB/T 13663.2	m		116.88	132.07
59	1725A73B75C07BY	聚乙烯给水管	PE100 PN1.6 dn200 GB/T 13663.2	m		181.94	205.58
60	1725A73B123C07BY	聚乙烯给水管	PE100 PN1.6 dn250 GB/T 13663.2	m		299.20	338.08
61	1725A73B125C07BY	聚乙烯给水管	PE100 PN1.6 dn315 GB/T 13663.2	m		430.93	486.93
62	1725A73B77C07BY	聚乙烯给水管	PE100 PN1.6 dn400 GB/T 13663.2	m		774.23	874.84
63	1725A73B79C07BY	聚乙烯给水管	PE100 PN1.6 dn500 GB/T 13663.2	m		1358.93	1535.51
64	1725A73B76C05BY	聚乙烯给水管	PE100 PN1.25 dn63 GB/T 13663.2	m		16.37	18.50
65	1725A73B114C05BY	聚乙烯给水管	PE100 PN1.25 dn75 GB/T 13663.2	m		21.81	24.64
66	1725A73B121C05BY	聚乙烯给水管	PE100 PN1.25 dn90 GB/T 13663.2	m		31.99	36.15
67	1725A73B115C05BY	聚乙烯给水管	PE100 PN1.25 dn110 GB/T 13663.2	m		48.25	54.52

序号	编码	名称	规格型号	单位	编制说明	税前价（元）	税后价（元）
68	1725A73B73C05BY	聚乙烯给水管	PE100 PN1.25 dn160 GB/T 13663.2	m	1.标准《给水用聚乙烯(PE)管道系统 第2部分：管材》GB/T 13663.2-2018 2.代号： PE～聚乙烯 dn～公称外径:16-2500 PN～公称压力:0.8、1.0、1.25、1.6 3.聚乙烯混合料分级：PE80、PE100	98.11	110.86
69	1725A73B75C05BY	聚乙烯给水管	PE100 PN1.25 dn200 GB/T 13663.2	m		149.02	168.39
70	1725A73B123C05BY	聚乙烯给水管	PE100 PN1.25 dn250 GB/T 13663.2	m		250.74	283.32
71	1725A73B125C05BY	聚乙烯给水管	PE100 PN1.25 dn315 GB/T 13663.2	m		378.83	428.05
72	1725A73B77C05BY	聚乙烯给水管	PE100 PN1.25 dn400 GB/T 13663.2	m		613.05	692.72
73	1725A73B114C03BY	聚乙烯给水管	PE100 PN1.0 dn75 GB/T 13663.2	m		18.83	21.28
74	1725A73B121C03BY	聚乙烯给水管	PE100 PN1.0 dn90 GB/T 13663.2	m		26.42	29.85
75	1725A73B115C03BY	聚乙烯给水管	PE100 PN1.0 dn110 GB/T 13663.2	m		39.32	44.43
76	1725A73B73C03BY	聚乙烯给水管	PE100 PN1.0 dn160 GB/T 13663.2	m		84.21	95.16
77	1725A73B75C03BY	聚乙烯给水管	PE100 PN1.0 dn200 GB/T 13663.2	m		131.97	149.12
78	1725A73B123C03BY	聚乙烯给水管	PE100 PN1.0 dn250 GB/T 13663.2	m		202.61	228.93
79	1725A73B125C03BY	聚乙烯给水管	PE100 PN1.0 dn315 GB/T 13663.2	m		346.39	391.41
80	1725A73B77C03BY	聚乙烯给水管	PE100 PN1.0 dn400 GB/T 13663.2	m		546.96	618.04
81	1725A73B121C01BY	聚乙烯给水管	PE100 PN0.8 dn90 GB/T 13663.2	m		21.88	24.72
82	1725A73B115C01BY	聚乙烯给水管	PE100 PN0.8 dn110 GB/T 13663.2	m		32.12	36.29
83	1725A73B73C01BY	聚乙烯给水管	PE100 PN0.8 dn160 GB/T 13663.2	m		67.09	75.81
84	1725A73B75C01BY	聚乙烯给水管	PE100 PN0.8 dn200 GB/T 13663.2	m		117.61	132.90
85	1725A73B123C01BY	聚乙烯给水管	PE100 PN0.8 dn250 GB/T 13663.2	m		182.09	205.75
86	1725A73B125C01BY	聚乙烯给水管	PE100 PN0.8 dn315 GB/T 13663.2	m		291.94	329.87
87	1725A73B77C01BY	聚乙烯给水管	PE100 PN0.8 dn400 GB/T 13663.2	m		464.90	525.31
88	1725A75B74BY	聚丙烯冷水管	PP-R S5 dn20 GB/T 18742.2	m		2.94	3.32
89	1725A75B62BY	聚丙烯冷水管	PP-R S5 dn25 GB/T 18742.2	m		5.15	5.82
90	1725A75B117BY	聚丙烯冷水管	PP-R S5 dn32 GB/T 18742.2	m		8.07	9.12

序号	编码	名称	规格型号	单位	编制说明	税前价（元）	税后价（元）
91	1725A75B119BY	聚丙烯冷水管	PP-R S5 dn40 GB/T 18742.2	m	1.标准《冷热水用聚丙烯管道系统 第2部分：管材》GB/T 18742.2-2017 2.分类：PP-R、PP-H、PP-B 3.系列：S6.3、S5、S4、S3.2、S2.5、S2 4.代号：dn～公称外径	11.48	12.97
92	1725A75B50BY	聚丙烯冷水管	PP-R S5 dn50 GB/T 18742.2	m		19.51	22.05
93	1725A75B76BY	聚丙烯冷水管	PP-R S5 dn63 GB/T 18742.2	m		27.92	31.55
94	1725A75B114BY	聚丙烯冷水管	PP-R S5 dn75 GB/T 18742.2	m		40.62	45.90
95	1725A75B121BY	聚丙烯冷水管	PP-R S5 dn90 GB/T 18742.2	m		57.80	65.31
96	1725A75B115BY	聚丙烯冷水管	PP-R S5 dn110 GB/T 18742.2	m		88.30	99.78
97	1725A77B74BY	聚丙烯冷热水管	PP-R S4 dn20 GB/T 18742.2	m		3.98	4.50
98	1725A77B62BY	聚丙烯冷热水管	PP-R S4 dn25 GB/T 18742.2	m		6.23	7.04
99	1725A77B117BY	聚丙烯冷热水管	PP-R S4 dn32 GB/T 18742.2	m		10.30	11.63
100	1725A77B119BY	聚丙烯冷热水管	PP-R S4 dn40 GB/T 18742.2	m		16.10	18.19
101	1725A77B50BY	聚丙烯冷热水管	PP-R S4 dn50 GB/T 18742.2	m		25.30	28.58
102	1725A77B76BY	聚丙烯冷热水管	PP-R S4 dn63 GB/T 18742.2	m		34.83	39.35
103	1725A77B114BY	聚丙烯冷热水管	PP-R S4 dn75 GB/T 18742.2	m		50.62	57.19
104	1725A77B121BY	聚丙烯冷热水管	PP-R S4 dn90 GB/T 18742.2	m		69.43	78.45
105	1725A77B115BY	聚丙烯冷热水管	PP-R S4 dn110 GB/T 18742.2	m		113.26	127.97
106	1711A19B55BY	球墨铸铁给水管	DN100 K9 GB/T 13295	m	1.标准《水及燃气用球墨铸铁管、管件和附件》GB/T 13295-2019 2.代号： DN～公称直径 K～壁厚级别系数：…9、10、11、12…	114.85	129.77
107	1711A19B67BY	球墨铸铁给水管	DN150 K9 GB/T 13295	m		149.64	169.08
108	1711A19B57BY	球墨铸铁给水管	DN200 K9 GB/T 13295	m		187.78	212.18
109	1711A19B59BY	球墨铸铁给水管	DN300 K9 GB/T 13295	m		314.07	354.89
110	1711A19B61BY	球墨铸铁给水管	DN400 K9 GB/T 13295	m		460.24	520.05
111	1711A19B63BY	球墨铸铁给水管	DN500 K9 GB/T 13295	m		645.08	728.90
112	1711A19B65BY	球墨铸铁给水管	DN600 K9 GB/T 13295	m		852.84	963.66
113	1711A19B69BY	球墨铸铁给水管	DN800 K9 GB/T 13295	m		1329.42	1502.17

序号	编码	名称	规格型号	单位	编制说明	税前价（元）	税后价（元）
114	1711A19B71BY	球墨铸铁给水管	DN1000 K9 GB/T 13295	m		1932.67	2183.80
115	1705A05B75C01 BY	不锈钢管	DN15 S0.8 S35450 YB/T 5363	m	1.标准：《装饰用焊接不锈钢管》YB/T 5363-2016 2.代号：S35450～202不锈钢数字代号，S～壁厚（mm）	14.81	16.74
116	1705A05B76C03 BY	不锈钢管	DN20 S1.0 S35450 YB/T 5363	m		22.58	25.51
117	1705A05B77C03 BY	不锈钢管	DN25 S1.0 S35450 YB/T 5363	m		32.49	36.71
118	1705A05B78C05 BY	不锈钢管	DN32 S1.2 S35450 YB/T 5363	m		47.62	53.81
119	1705A05B79C05 BY	不锈钢管	DN40 S1.2 S35450 YB/T 5363	m		58.54	66.14
120	1705A05B80C05 BY	不锈钢管	DN50 S1.2 S35450 YB/T 5363	m		71.56	80.86
121	1705A05B81C07 BY	不锈钢管	DN65 S1.5 S35450 YB/T 5363	m		155.01	175.16
122	1705A05B82C09 BY	不锈钢管	DN80 S2.0 S35450 YB/T 5363	m		211.61	239.10
123	1705A05B83C09 BY	不锈钢管	DN100 S2.0 S35450 YB/T 5363	m		244.70	276.50
124	1703A03B05C01 BT	镀锌钢管	DN15 t2.75 GB/T3091	t	1.标准：《低压流体输送用焊接钢管》GB/T3091-2015 2.代号：DN～公称口径，t～公称壁厚（mm）	6460.72	7300.25
125	1703A03B06C01 BT	镀锌钢管	DN20 t2.75 GB/T3091	t		6460.72	7300.25
126	1703A03B07C03 BT	镀锌钢管	DN25 t3.25 GB/T3091	t		6418.81	7252.90
127	1703A03B08C03 BT	镀锌钢管	DN32 t3.25 GB/T3091	t		6418.81	7252.90
128	1703A03B09C05 BT	镀锌钢管	DN40 t3.50 GB/T3091	t		6418.81	7252.90
129	1703A03B10C05 BT	镀锌钢管	DN50 t3.50 GB/T3091	t		6418.81	7252.90
130	1703A03B11C07 BT	镀锌钢管	DN65 t3.75 GB/T3091	t		6227.47	7036.69
131	1703A03B03C09 BT	镀锌钢管	DN80 t4.00 GB/T3091	t		6227.47	7036.69
132	1703A03B12C09 BT	镀锌钢管	DN100 t4.00 GB/T3091	t		6227.47	7036.69
133	1703A03B13C11 BT	镀锌钢管	DN125 t4.50 GB/T3091	t		6425.58	7260.54
134	1703A03B14C11 BT	镀锌钢管	DN150 t4.50 GB/T3091	t		6425.58	7260.54
135	1703A03B15C11 BT	镀锌钢管	DN200 t4.50 GB/T3091	t		6425.58	7260.54
136	1728A01B02C01 BY	涂塑复合钢管	SP-T PE DN15 GB/T 28897	m		15.35	17.35

序号	编码	名称	规格型号	单位	编制说明	税前价（元）	税后价（元）
137	1728A01B03C01BY	涂塑复合钢管	SP-T PE DN20 GB/T 28897	m	1.标准：《钢塑复合管》GB/T 28897-2012 2.代号：SP-T 涂塑复合钢管 塑层材料代号：PE聚乙烯，PE-RT耐热聚乙烯，PE-X交联聚乙烯，PP聚丙烯，PVC-U硬聚氯乙烯，PVC-C氯化聚氯乙烯，EP环氧树脂	20.02	22.62
138	1728A01B04C01BY	涂塑复合钢管	SP-T PE DN25 GB/T 28897	m		27.58	31.17
139	1728A01B05C01BY	涂塑复合钢管	SP-T PE DN32 GB/T 28897	m		35.17	39.74
140	1728A01B06C01BY	涂塑复合钢管	SP-T PE DN40 GB/T 28897	m		41.40	46.78
141	1728A01B07C01BY	涂塑复合钢管	SP-T PE DN50 GB/T 28897	m		50.03	56.53
142	1728A01B08C01BY	涂塑复合钢管	SP-T PE DN65 GB/T 28897	m		65.74	74.28
143	1728A01B09C01BY	涂塑复合钢管	SP-T PE DN80 GB/T 28897	m		84.14	95.08
144	1728A01B10C01BY	涂塑复合钢管	SP-T PE DN150 GB/T 28897	m		173.65	196.21
145	1728A01B11C01BY	涂塑复合钢管	SP-T PE DN200 GB/T 28897	m		280.83	317.32
07.电线电缆及光纤光缆							
1	2811A13B89BY	铜芯交联聚乙烯绝缘聚氯乙烯护套电力电缆	YJV-0.6/1 3×6 GB/T 12706.1	m	1.标准：《额定电压1KV(Um=1.2KV)到35KV(Um=40.5KV)挤包绝缘电力电缆及附件 第1部分：额定电压1KV(Um=1.2KV)和3KV(Um=3.6KV)电缆》GB/T 12706.1-2008 2.代号： 电缆型号：YJV～交联聚乙烯绝缘聚氯乙烯护套电力电缆 导体代号：T～铜导体（可省略），L～铝导体 绝缘代号：YJ～交联聚乙烯绝缘 护套代号：V～聚氯乙烯护套 3.额定电压(kV)：0.6/1 4.芯数：3、4、5、3+1、3+2、4+1 5.标称截面积(mm²)：2.5、4、6、10、16、25、35、50、70、95、120、150、185、240	15.03	16.99
2	2811A13B90BY	铜芯交联聚乙烯绝缘聚氯乙烯护套电力电缆	YJV-0.6/1 3×35+1×16 GB/T 12706.1	m		90.16	101.88
3	2811A13B91BY	铜芯交联聚乙烯绝缘聚氯乙烯护套电力电缆	YJV-0.6/1 3x25+2x16 GB/T 12706.1	m		82.50	93.22
4	2811A13B92BY	铜芯交联聚乙烯绝缘聚氯乙烯护套电力电缆	YJV-0.6/1 3×50+2×25 GB/T 12706.1	m		143.68	162.34
5	2811A13B93BY	铜芯交联聚乙烯绝缘聚氯乙烯护套电力电缆	YJV-0.6/1 3×70+2×35 GB/T 12706.1	m		198.66	224.47
6	2811A13B94BY	铜芯交联聚乙烯绝缘聚氯乙烯护套电力电缆	YJV-0.6/1 3x240+2x120 GB/T 12706.1	m		641.96	725.38
7	2811A13B95BY	铜芯交联聚乙烯绝缘聚氯乙烯护套电力电缆	YJV-0.6/1 4×2.5 GB/T 12706.1	m		9.37	10.59
8	2811A13B96BY	铜芯交联聚乙烯绝缘聚氯乙烯护套电力电缆	YJV-0.6/1 4×4 GB/T 12706.1	m		14.07	15.90
9	2811A13B97BY	铜芯交联聚乙烯绝缘聚氯乙烯护套电力电缆	YJV-0.6/1 4×6 GB/T 12706.1	m		20.08	22.69
10	2811A13B98BY	铜芯交联聚乙烯绝缘聚氯乙烯护套电力电缆	YJV-0.6/1 4×10 GB/T 12706.1	m		32.34	36.54

序号	编码	名称	规格型号	单位	编制说明	税前价（元）	税后价（元）
11	2811A13B99BY	铜芯交联聚乙烯绝缘聚氯乙烯护套电力电缆	YJV-0.6/1 4×16 GB/T 12706.1	m	1.标准：《额定电压1KV(Um=1.2KV)到35KV(Um=40.5KV)挤包绝缘电力电缆及附件 第1部分：额定电压1KV(Um=1.2KV)和3KV(Um=3.6KV)电缆》GB/T 12706.1-2008 2.代号： 电缆型号：YJV～交联聚乙烯绝缘聚氯乙烯护套电力电缆 导体代号：T～铜导体（可省略），L～铝导体 绝缘代号：YJ～交联聚乙烯绝缘 护套代号：V～聚氯乙烯护套 3.额定电压(kV)：0.6/1 4.芯数：3、4、5、3+1、3+2、4+1 5.标称截面积(mm²)：2.5、4、6、10、16、25、35、50、70、95、120、150、185、240	48.66	54.98
12	2811A13B100BY	铜芯交联聚乙烯绝缘聚氯乙烯护套电力电缆	YJV-0.6/1 4×25+1×16 GB/T 12706.1	m		87.34	98.69
13	2811A13B101BY	铜芯交联聚乙烯绝缘聚氯乙烯护套电力电缆	YJV-0.6/1 4x35+1×16 GB/T 12706.1	m		114.43	129.30
14	2811A13B102BY	铜芯交联聚乙烯绝缘聚氯乙烯护套电力电缆	YJV-0.6/1 4x50+1x25 GB/T 12706.1	m		161.46	182.44
15	2811A13B103BY	铜芯交联聚乙烯绝缘聚氯乙烯护套电力电缆	YJV-0.6/1 4×70+1×35 GB/T 12706.1	m		223.27	252.29
16	2811A13B104BY	铜芯交联聚乙烯绝缘聚氯乙烯护套电力电缆	YJV-0.6/1 4×95+1×50 GB/T 12706.1	m		305.56	345.27
17	2811A13B105BY	铜芯交联聚乙烯绝缘聚氯乙烯护套电力电缆	YJV-0.6/1 4×120+1×70 GB/T 12706.1	m		381.00	430.51
18	2811A13B106BY	铜芯交联聚乙烯绝缘聚氯乙烯护套电力电缆	YJV-0.6/1 4×150+1×70 GB/T 12706.1	m		470.38	531.51
19	2811A13B107BY	铜芯交联聚乙烯绝缘聚氯乙烯护套电力电缆	YJV-0.6/1 4×185+1×95 GB/T 12706.1	m		584.99	661.01
20	2811A13B108BY	铜芯交联聚乙烯绝缘聚氯乙烯护套电力电缆	YJV-0.6/1 5×2.5 GB/T 12706.1	m		11.17	12.62
21	2811A13B109BY	铜芯交联聚乙烯绝缘聚氯乙烯护套电力电缆	YJV-0.6/1 5×4 GB/T 12706.1	m		16.85	19.04
22	2811A13B110BY	铜芯交联聚乙烯绝缘聚氯乙烯护套电力电缆	YJV-0.6/1 5×6 GB/T 12706.1	m		24.31	27.46
23	2811A13B111BY	铜芯交联聚乙烯绝缘聚氯乙烯护套电力电缆	YJV-0.6/1 5×10 GB/T 12706.1	m		39.62	44.77
24	2811A13B112BY	铜芯交联聚乙烯绝缘聚氯乙烯护套电力电缆	YJV-0.6/1 5×16 GB/T 12706.1	m		61.24	69.20
25	2811A21B201BY	铜芯交联聚乙烯绝缘聚乙烯护套无卤低烟阻燃耐火电力电缆	WDZN-YJV-0.6/1 3×35+1×16 GB/T 19666-GB/T 12706.1	m	1.标准：《阻燃和耐火电线电缆通则》GB/T 19666-2019 2.燃烧特性代号：WDZN～无卤低烟阻燃耐火	95.57	107.99
26	2811A21B202BY	铜芯交联聚乙烯绝缘聚乙烯护套无卤低烟阻燃耐火电力电缆	WDZN-YJV-0.6/1 3×50+1×25 GB/T 19666-GB/T 12706.1	m		133.34	150.66
27	2811A21B203BY	铜芯交联聚乙烯绝缘聚乙烯护套无卤低烟阻燃耐火电力电缆	WDZN-YJV-0.6/1 3×70+1×35 GB/T 19666-GB/T 12706.1	m		184.02	207.94

序号	编码	名称	规格型号	单位	编制说明	税前价（元）	税后价（元）
28	2811A21B204BY	铜芯交联聚乙烯绝缘聚乙烯护套无卤低烟阻燃耐火电力电缆	WDZN-YJV-0.6/1 3×150+1×70 GB/T 19666-GB/T 12706.1	m	1.标准：《阻燃和耐火电线电缆通则》GB/T 19666-2019 2.燃烧特性代号：WDZN～无卤低烟阻燃耐火	386.57	436.80
29	2811A21B205BY	铜芯交联聚乙烯绝缘聚乙烯护套无卤低烟阻燃耐火电力电缆	WDZN-YJV-0.6/1 3×35+2×16 GB/T 19666-GB/T 12706.1	m		108.55	122.66
30	2811A21B206BY	铜芯交联聚乙烯绝缘聚乙烯护套无卤低烟阻燃耐火电力电缆	WDZN-YJV-0.6/1 4×4 GB/T 19666-GB/T 12706.1	m		15.40	17.40
31	2811A21B207BY	铜芯交联聚乙烯绝缘聚乙烯护套无卤低烟阻燃耐火电力电缆	WDZN-YJV-0.6/1 4×6 GB/T 19666-GB/T 12706.1	m		21.67	24.48
32	2811A21B208BY	铜芯交联聚乙烯绝缘聚乙烯护套无卤低烟阻燃耐火电力电缆	WDZN-YJV-0.6/1 4×10 GB/T 19666-GB/T 12706.1	m		34.66	39.17
33	2811A21B209BY	铜芯交联聚乙烯绝缘聚乙烯护套无卤低烟阻燃耐火电力电缆	WDZN-YJV-0.6/1 4×25+1×16 GB/T 19666-GB/T 12706.1	m		92.74	104.79
34	2811A21B210BY	铜芯交联聚乙烯绝缘聚乙烯护套无卤低烟阻燃耐火电力电缆	WDZN-YJV-0.6/1 4×35+1×16 GB/T 19666-GB/T 12706.1	m		121.84	137.67
35	2811A21B211BY	铜芯交联聚乙烯绝缘聚乙烯护套无卤低烟阻燃耐火电力电缆	WDZN-YJV-0.6/1 4×50+1×25 GB/T 19666-GB/T 12706.1	m		170.32	192.46
36	2811A21B212BY	铜芯交联聚乙烯绝缘聚乙烯护套无卤低烟阻燃耐火电力电缆	WDZN-YJV-0.6/1 4×70+1×35 GB/T 19666-GB/T 12706.1	m		235.32	265.90
37	2811A21B213BY	铜芯交联聚乙烯绝缘聚乙烯护套无卤低烟阻燃耐火电力电缆	WDZN-YJV-0.6/1 4×95+1×50 GB/T 19666-GB/T 12706.1	m		324.51	366.68
38	2811A21B214BY	铜芯交联聚乙烯绝缘聚乙烯护套无卤低烟阻燃耐火电力电缆	WDZN-YJV-0.6/1 4×185+1×95 GB/T 19666-GB/T 12706.1	m		618.21	698.54
39	2811A21B215BY	铜芯交联聚乙烯绝缘聚乙烯护套无卤低烟阻燃耐火电力电缆	WDZN-YJV-0.6/1 5×2.5 GB/T 19666-GB/T 12706.1	m		12.36	13.96
40	2811A21B216BY	铜芯交联聚乙烯绝缘聚乙烯护套无卤低烟阻燃耐火电力电缆	WDZN-YJV-0.6/1 5×6 GB/T 19666-GB/T 12706.1	m		25.32	28.62
41	2811A21B217BY	铜芯交联聚乙烯绝缘聚乙烯护套无卤低烟阻燃耐火电力电缆	WDZN-YJV-0.6/1 5×10 GB/T 19666-GB/T 12706.1	m		42.46	47.97

序号	编码	名称	规格型号	单位	编制说明	税前价（元）	税后价（元）
42	2811A21B218BY	铜芯交联聚乙烯绝缘聚乙烯护套无卤低烟阻燃耐火电力电缆	WDZN-YJV-0.6/1 5×16 GB/T 19666-GB/T 12706.1	m		64.96	73.40
43	2811A23B219BY	铜芯交联聚乙烯绝缘聚乙烯护套无卤低烟阻燃A类耐火电力电缆	WDZAN-YJV-0.6/1 4×6 GB/T 19666-GB/T 12706.1	m	1.标准：《阻燃和耐火电线电缆通则》GB/T 19666-2019 2.燃烧特性代号：WDZA～无卤低烟阻燃A类	21.82	24.65
44	2811A23B220BY	铜芯交联聚乙烯绝缘聚乙烯护套无卤低烟阻燃A类耐火电力电缆	WDZAN-YJV-0.6/1 4×10 GB/T 19666-GB/T 12706.1	m		35.33	39.92
45	2811A23B221BY	铜芯交联聚乙烯绝缘聚乙烯护套无卤低烟阻燃A类耐火电力电缆	WDZAN-YJV-0.6/1 4×16 GB/T 19666-GB/T 12706.1	m		53.67	60.64
46	2811A23B222BY	铜芯交联聚乙烯绝缘聚乙烯护套无卤低烟阻燃A类耐火电力电缆	WDZAN-YJV-0.6/1 4×25+1×16 GB/T 19666-GB/T 12706.1	m		94.65	106.95
47	2811A23B223BY	铜芯交联聚乙烯绝缘聚乙烯护套无卤低烟阻燃A类耐火电力电缆	WDZAN-YJV-0.6/1 5×4 GB/T 19666-GB/T 12706.1	m		19.27	21.77
48	2811A23B226BY	铜芯交联聚乙烯绝缘聚乙烯护套无卤低烟阻燃A类耐火电力电缆	WDZAN-YJV-0.6/1 5×6 GB/T 19666-GB/T 12706.1	m		27.08	30.60
49	2811A23B227BY	铜芯交联聚乙烯绝缘聚乙烯护套无卤低烟阻燃A类耐火电力电缆	WDZAN-YJV-0.6/1 5×10 GB/T 19666-GB/T 12706.1	m		43.62	49.29
50	2811A23B228BY	铜芯交联聚乙烯绝缘聚乙烯护套无卤低烟阻燃A类耐火电力电缆	WDZAN-YJV-0.6/1 5×16 GB/T 19666-GB/T 12706.1	m		66.68	75.35
51	2811A27B244BY	铜芯交联聚乙烯绝缘钢带铠装聚氯乙烯护套电力电缆	YJV22-0.6/1 4×16 GB/T 12706.1	m	1.标准：《挤包绝缘电力电缆及附件》GB/T 12706.1-2008 2.电缆型号：YJV22～交联聚乙烯绝缘钢带铠装聚氯乙烯护套电力电缆	50.09	56.60
52	2811A27B245BY	铜芯交联聚乙烯绝缘钢带铠装聚氯乙烯护套电力电缆	YJV22-0.6/1 4×70 GB/T 12706.1	m		202.48	228.79
53	2811A27B246BY	铜芯交联聚乙烯绝缘钢带铠装聚氯乙烯护套电力电缆	YJV22-0.6/1 4×150 GB/T 12706.1	m		429.62	485.45
54	2811A27B247BY	铜芯交联聚乙烯绝缘钢带铠装聚氯乙烯护套电力电缆	YJV22-0.6/1 4×240 GB/T 12706.1	m		677.64	765.69
55	2803A57B61BY	铜芯聚氯乙烯绝缘电线	BV-1.5mm² GB/T 5023.3	m	1.标准：《额定电压450/750V及以下聚氯乙烯绝缘电缆 第3部分：固定布线	1.06	1.20

序号	编码	名称	规格型号	单位	编制说明	税前价（元）	税后价（元）
56	2803A57B63BY	铜芯聚氯乙烯绝缘电线	BV-2.5mm² GB/T 5023.3	m	用无护套电缆》GB/T 5023.3-2008，《额定电压 450/750V 及以下聚氯乙烯绝缘电缆电线和软线 第2部分：固定布线用电缆电线》JB/T8734.2-2012 2.型号：BV～铜芯聚氯乙烯绝缘电线 3.额定电压(V)：450/750 4.芯数：单芯 5.标称截面积(mm²)：1.5-400 6.标准：《阻燃和耐火电线电缆通则》GB/T 19666-2019 燃烧特性代号：Z～单根阻燃，N～耐火 ZA～阻燃A类；ZB～阻燃B类；ZC～阻燃C类；ZD～阻燃D类	1.71	1.93
57	2803A57B65BY	铜芯聚氯乙烯绝缘电线	BV-4mm² GB/T 5023.3	m		2.68	3.03
58	2803A57B73BY	铜芯聚氯乙烯绝缘电线	BV-6mm² GB/T 5023.3	m		3.97	4.48
59	2803A57B83BY	铜芯聚氯乙烯绝缘电线	BV-10mm² GB/T 5023.3	m		6.76	7.64
60	2803A57B69BY	铜芯聚氯乙烯绝缘电线	BV-25mm² GB/T 5023.3	m		16.74	18.91
61	2803A57B71BY	铜芯聚氯乙烯绝缘电线	BV-35mm² GB/T 5023.3	m		23.64	26.72
62	2811A33B286BY	阻燃交联聚烯烃绝缘电缆	BYJ-2.5mm² JB/T 10491.2	m	1.标准：《额定电压 450/750V 及以下交联聚烯烃绝缘电线和电缆 第2部分：耐热105℃交联聚烯烃绝缘电线和电缆》JB/T 10491.2-2004 2.型号： Z-BYJ-105～耐热105℃阻燃交联聚烯烃绝缘电缆； WDZ-BYJ-105～耐热105℃无卤低烟阻燃交联聚烯烃绝缘电缆 3.额定电压(V)：450/750	1.86	2.11
63	2811A33B287BY	阻燃交联聚烯烃绝缘电缆	BYJ-4mm² JB/T 10491.2	m		2.90	3.28
64	2811A33B288BY	阻燃交联聚烯烃绝缘电缆	BYJ-6mm² JB/T 10491.2	m		4.16	4.70
65	2811A33B289BY	阻燃交联聚烯烃绝缘电缆	BYJ-10mm² JB/T 10491.2	m		7.08	8.00
66	2811A39B299BY	无卤低烟阻燃耐火交联聚烯烃绝缘电缆	WDZN-BYJ-1.5mm² GB/T 19666-JB/T 10491.2	m		1.53	1.72
67	2811A39B300BY	无卤低烟阻燃耐火交联聚烯烃绝缘电缆	WDZN-BYJ-2.5mm² GB/T 19666-JB/T 10491.2	m		2.19	2.48
68	2811A39B301BY	无卤低烟阻燃耐火交联聚烯烃绝缘电缆	WDZN-BYJ-4mm² GB/T 19666-JB/T 10491.2	m		3.35	3.78
69	2811A39B302BY	无卤低烟阻燃耐火交联聚烯烃绝缘电缆	WDZN-BYJ-6mm² GB/T 19666-JB/T 10491.2	m		4.74	5.35
70	2811A39B303BY	无卤低烟阻燃耐火交联聚烯烃绝缘电缆	WDZN-BYJ-10mm² GB/T 19666-JB/T 10491.2	m		8.08	9.13
71	2811A41B304BY	无卤低烟阻燃B类耐火交联聚烯烃绝缘电缆	WDZBN-BYJ-1.5mm² GB/T 19666-JB/T 10491.2	m		1.53	1.72

序号	编码	名称	规格型号	单位	编制说明	税前价（元）	税后价（元）
72	2811A41B305BY	无卤低烟阻燃B类耐火交联聚烯烃绝缘电缆	WDZBN-BYJ-2.5mm² GB/T 19666-JB/T 10491.2	m		2.19	2.48
73	2811A41B306BY	无卤低烟阻燃B类耐火交联聚烯烃绝缘电缆	WDZBN-BYJ-4mm² GB/T 19666-JB/T 10491.2	m		3.35	3.78
74	2811A41B307BY	无卤低烟阻燃B类耐火交联聚烯烃绝缘电缆	WDZBN-BYJ-6mm² GB/T 19666-JB/T 10491.2	m		4.74	5.35
75	2811A41B308BY	无卤低烟阻燃B类耐火交联聚烯烃绝缘电缆	WDZBN-BYJ-10mm² GB/T 19666-JB/T 10491.2	m		8.08	9.13
76	2803A75B95BY	阻燃铜芯聚氯乙烯绝缘纹型连接用软电线	Z-RVS-2×1.5mm² GB/T 19666-JB/T 8734.3	m	1.标准：《额定电压450/750V及以下聚氯乙烯绝缘电缆电线和软线 第3部分：连接用软电线和软电缆》JB/T8734.3-2012 2.型号：RVS～铜芯聚氯乙烯绝缘纹型连接用软电线 3.额定电压(V)：300/300	2.53	2.86
77	2803A75B118BY	耐火铜芯聚氯乙烯绝缘纹型连接用软电线	N-RVS-2×1.5mm² GB/T 19666-JB/T 8734.3	m		2.86	3.23
78	2803A75B119BY	阻燃耐火铜芯聚氯乙烯绝缘纹型连接用软电线	ZN-RVS-2×1.0mm² GB/T 19666-JB/T 8734.3	m		2.35	2.66
79	2803A77B120BY	阻燃耐火铜芯聚氯乙烯绝缘纹型连接用软电线	ZN-RVS-2×4.0mm² GB/T 19666-JB/T 8734.3	m		7.28	8.22
80	2803A77B121BY	阻燃耐火铜芯聚氯乙烯绝缘纹型连接用软电线	ZN-RVS-4×1.5mm² GB/T 19666-JB/T 8734.3	m		5.91	6.68
81	2821A07B63BY	铜芯实心聚烯烃绝缘铝塑综合护套市内通信电缆	HYA 25×2×0.5 YD/T 322	m	1.标准：《铜芯聚烯烃绝缘铝塑综合护套市内通信电缆》YD/T 322-2013 2.型式代号：HYA～铜芯实心聚烯烃绝缘铝塑综合护套市内通信电缆 3.规格代号：标称线对数×2×导线标称直径 4导线标称直径：0.5mm 5.标称线对数：25、50、100、200	10.80	12.21
82	2821A07B64BY	铜芯实心聚烯烃绝缘铝塑综合护套市内通信电缆	HYA 50×2×0.5 YD/T 322	m		18.02	20.37
83	2821A07B61BY	铜芯实心聚烯烃绝缘铝塑综合护套市内通信电缆	HYA 100×2×0.5 YD/T 322	m		32.51	36.73
84	2821A07B65BY	铜芯实心聚烯烃绝缘铝塑综合护套市内通信电缆	HYA 200×2×0.5 YD/T 322	m		57.64	65.13
85	2821A09B66BY	非屏蔽双绞线	UTP-5	m	1.标准：ANSI/TIA/EIA-568-A、ANSI/TIA/EIA-568-B、ISO/IEC11801 2.代号：UTP～非屏蔽双绞线 3.类型：5类、6类、超6类	3.25	3.68
86	2821A09B67BY	非屏蔽网线	UTP-6	m		4.66	5.27
87	2825A05B62BY	室内多模6芯光缆	GJFJV-6A1	m		5.72	6.47

序号	编码	名称	规格型号	单位	编制说明	税前价（元）	税后价（元）
88	2825A05B63BY	室内多模8芯光缆	GJFJV-8A1	m	1. 标准：《光缆型号命名方法》YD/T 908-2011 2.分类：GJ～通信用室内光缆，GY～通信用室外光缆 3.光纤类别： 2. A1～多模光纤分类代号，B1～单模光纤分类代号 4.特殊性能标示：FJV、TA、XTW 5.芯数：2-72 6.型号组成：分类+特殊性能标示+芯数+光纤类别	7.24	8.18
89	2825A05B65BY	室内多模12芯光缆	GJFJV-12A1	m		8.72	9.85
90	2825A05B66BY	室内多模24芯光缆	GJFJV-24A1	m		20.87	23.58
91	2825A07B69BY	室外单模6芯光缆	GYTA-6B1	m		9.06	10.24
92	2825A07B70BY	室外单模8芯光缆	GYTA-8B1	m		9.66	10.92
93	2825A07B72BY	室外单模12芯光缆	GYTA-12B1	m		10.74	12.14
94	2825A07B73BY	室外单模24芯光缆	GYTA-24B1	m		14.06	15.88
95	2803A79B125BY	聚氯乙烯绝缘聚氯乙烯护套控制电缆	KVV-450/750 4×1.5 GB/T 9330.2	m	1.标准：《塑料绝缘控制电缆 第2部分：聚氯乙烯绝缘和护套控制电缆》GB/T 9330.2-2008 2.电缆型号： KVV～聚氯乙烯绝缘聚氯乙烯护套控制电缆 KVVP～聚氯乙烯绝缘聚氯乙烯护套编织屏蔽控制电缆 3.额定电压：450/750V 4.芯数：3、4、5、6、8 5.标称截面积(mm²)：1、1.5、2.5、4、6、10	5.77	6.52
96	2803A79B136BY	聚氯乙烯绝缘聚氯乙烯护套控制电缆	KVV-450/750 6×1.5 GB/T 9330.2	m		8.07	9.11
97	2803A79B142BY	聚氯乙烯绝缘聚氯乙烯护套控制电缆	KVV-450/750 8×1.5 GB/T 9330.2	m		10.65	12.04
98	2803A81B147BY	聚氯乙烯绝缘聚氯乙烯护套编织屏蔽控制电缆	KVVP-450/750 4×1.5 GB/T 9330.2	m		7.55	8.54
99	2803A81B158BY	聚氯乙烯绝缘聚氯乙烯护套编织屏蔽控制电缆	KVVP-450/750 6×1.5 GB/T 9330.2	m		10.20	11.53
100	2803A81B164BY	聚氯乙烯绝缘聚氯乙烯护套编织屏蔽控制电缆	KVVP-450/750 8×1.5 GB/T 9330.2	m		13.70	15.48
08.墙砖、地砖、地板、地毯							
1	0705A01B09BW	瓷质砖	BⅠa GL GB/T 4100	m²	1.标准： 《陶瓷砖》GB/T 4100-2015 《防滑陶瓷砖》GB/T 35153-2017 《陶瓷外墙砖通用技术要求》GB/T 37214-2018 《陶瓷砖防滑性等级评价》GB/T 37798-2019 《建筑卫生陶瓷分类及术语》GB/T 9195-2011 《广场用陶瓷砖》	78.62	88.84
2	0705A01B10BW	炻瓷砖	BⅠb GL GB/T 4100	m²		83.48	94.33

序号	编码	名称	规格型号	单位	编制说明	税前价（元）	税后价（元）
3	0705A01B11BW	细炻砖	BⅡa GL GB/T 4100	㎡	GB/T 23458-2009《绿色产品评价 陶瓷砖（板）》GB/T 35610-2017 2.代号： 按成型方法分：A～挤压砖、B～干压砖； 按吸水率（E）分：Ⅰ～低吸水率（a类E≤0.5%和b类0.5%<E≤3%），Ⅱ～中吸水率（a类3%≤E≤6%和b类6%≤E≤10%），Ⅲ～高吸水率 E>10% ； 按吸水率（E）分：瓷质砖（E≤0.5%）、炻瓷砖（0.5%<E≤3%）、细炻砖（3%≤E≤6%）、炻质砖（6%≤E≤10%）、陶质砖（E>10%）； 按表面特征分：GL～有釉，UGL～无釉； 按用途分：内墙砖、外墙砖、地砖、广场砖等； 按防滑等级分:Ad、Bd～高，Cd～中，Dd～低。 选取规格 600*600 以内尺寸。	79.37	89.69
4	0705A01B12BW	炻质砖	BⅡb GL GB/T 4100	㎡		84.21	95.16
5	0705A01B13BW	陶质砖	BⅢ GL GB/T 4100	㎡		87.87	99.29
09.绝热（保温）、耐火							
1	1509A07B01C03BV	膨胀珍珠岩保温板	PTIP Ⅰ DB34/T 2418-JC/T 2298	㎥	1.标准:《膨胀珍珠岩保温板外墙外保温系统》DB34/T 2418-2015、《建筑用膨胀珍珠岩保温板》JC/T 2298-2014 2.代号：PTIP～建筑用膨胀珍珠岩保温板 3.分类：Ⅰ型～干密度不大于200kg/㎥，Ⅱ型～干密度不大于230kg/㎥，Ⅲ型～干密度不大于260kg/㎥	543.01	613.57
2	1509A07B01C05BV	膨胀珍珠岩保温板	PTIP Ⅱ DB34/T 2418-JC/T 2298	㎥		522.27	590.13
3	1509A07B01C07BV	膨胀珍珠岩保温板	PTIP Ⅲ DB34/T 2418-JC/T 2298	㎥		512.14	578.68

序号	编码	名称	规格型号	单位	编制说明	税前价（元）	税后价（元）
4	1503A03C55D03BV	岩棉板	TR10-160 DB34/T 1859-GB/T 25975	m³	1.标准:《岩棉板外墙外保温系统应用技术规程》DB34/T 1859-2013、《建筑外墙外保温用岩棉制品》GB/T 25975-2018 2.垂直于表面抗拉强度水平分为：TR15、TR10、TR7.5	557.10	629.49
5	1503A03C53D01BV	岩棉板	TR7.5-120 DB34/T 1859-GB/T 25975	m³		542.38	612.86
6	1503A09C55D03BV	岩棉复合板	TR10-160 DB34/T 1859-GB/T 25975	m³		582.61	658.32
7	1503A09C53D01BV	岩棉复合板	TR7.5-120 DB34/T 1859-GB/T 25975	m³		562.67	635.78
8	1513A43B00BV	挤塑聚苯板	XPS DB34/T 1949-JGJ 144	m³	1.标准:《挤塑聚苯板薄抹灰外墙外保温系统应用技术规程》DB34/T 1949-2013、《外墙外保温工程技术标准》JGJ 144-2019 2.代号：XPS～挤塑聚苯板	584.20	660.11
9	1513A45B00C01BV	模塑聚苯板	EPS 033 级 GB/T29906-JGJ 144	m³	1.标准:《模塑聚苯板薄抹灰外墙外保温系统材料》GB/T29906-2013、《外墙外保温工程技术标准》JGJ 144-2019 2.代号：EPS～模塑聚苯板 3.性能:039 级、033 级	487.51	550.86
10	1523A03B03BV	匀质改性防火保温板	170～200kg/m³ ≥ 0.30MPa DB 34/T 2695	m³	1.标准:《安徽省匀质改性防火保温板薄抹灰外墙外保温系统》DB 34/T 2695-2016 2.性能指标： 外墙、架空楼板：干表观密度 170～200kg/m³，抗压强度≥0.30MPa 屋面:干表观密度 250～300kg/m³，抗压强度≥0.40MPa	652.39	737.17
11	1523A03B05BV	匀质改性防火保温板	250～300kg/m³ ≥ 0.40MPa DB 34/T 2695	m³		673.51	761.03

序号	编码	名称	规格型号	单位	编制说明	税前价（元）	税后价（元）
10.五金制品							
1	0927A05B19C77BW	耐碱玻璃纤维网布	ARNP 160g/m² 1200N/50mm JC/T 841-DB34/T 1949-2013	m²	1.标准:《耐碱玻璃纤维网格布》JC/T 841-2007《挤塑聚苯板薄抹灰外墙外保温系统应用技术规程》DB34/T 1949-2013 2.分类指标： 普通型：单位面积质量≥160g/m²,断裂强力（经、纬向）≥1200N/50mm 加强型：单位面积质量≥300g/m²,断裂强力（经、纬向）≥2000N/50mm 3.代号:AR～耐碱玻璃;NP～涂覆处理的网布	3.41	3.85
2	0927A05B19C79BW	耐碱玻璃纤维网布	ARNP 300g/m² 2000N/50mm JC/T 841-DB34/T 1949-2013	m²		4.29	4.85
3	0315A05B07C55BW	钢板网	0.8mm GB/T 33275	m²	1.标准:《钢板网》GB/T 33275-2016 2.厚度：0.8mm、1.0mm、1.2mm	6.53	7.38
4	0315A05B07C57BW	钢板网	1.0mm GB/T 33275	m²		7.63	8.62
5	0315A05B07C58BW	钢板网	1.2mm GB/T 33275	m²		8.69	9.82
6	0301A05B49C319AK	对拉螺栓	DLLS 20 JG/T 478	套	1.标准:《建筑用穿墙防水对拉螺栓套具》JG/T 478-2015 2.代号：DLLS～对拉螺栓 3.规格：20-60(对应标准中4.1分类,表1所列长度) 4.考虑杆经为12mm	4.18	4.73
7	0301A05B49C320AK	对拉螺栓	DLLS 25 JG/T 478	套		4.39	4.96
8	0301A05B49C321AK	对拉螺栓	DLLS 30 JG/T 478	套		4.58	5.18
9	0301A05B49C322AK	对拉螺栓	DLLS 35 JG/T 478	套		4.70	5.31
10	0301A05B49C323AK	对拉螺栓	DLLS 40 JG/T 478	套		4.85	5.47
11	0301A05B49C324AK	对拉螺栓	DLLS 45 JG/T 478	套		5.42	6.12
12	0301A05B49C325AK	对拉螺栓	DLLS 50 JG/T 478	套		5.60	6.33
13	0301A05B49C326AK	对拉螺栓	DLLS 55 JG/T 478	套		5.77	6.52
14	0301A05B49C327AK	对拉螺栓	DLLS 60 JG/T 478	套		5.97	6.74
11.道路桥梁专用材料							
1	3607A15B55C01BW	花岗岩路面石	芝麻灰火烧面 600×300×30mm JC/T 2114	m²		87.55	98.93

序号	编码	名称	规格型号	单位	编制说明	税前价（元）	税后价（元）
2	3607A15B57C01 BW	花岗岩路面石	芝麻灰火烧面 600×300×50mm JC/T 2114	m²	1.标准：《广场路面用天然石材》JC/T 2114-2012、《无障碍设计规范》GB 50763-2012 2.分类：路面石、路缘石、广场石	124.79	141.00
3	3607A15B55C03 BW	花岗岩路面石	芝麻灰盲道板 600×300×30mm JC/T 2114—GB 50763	m²		96.91	109.51
4	3607A15B57C03 BW	花岗岩路面石	芝麻灰盲道板 600×300×50mm JC/T 2114—GB 50763	m²		134.06	151.48
5	3607A15B55C05 BW	花岗岩路面石	五莲花火烧面 600×300×30mm JC/T 2114	m²		92.41	104.42
6	3607A15B57C05 BW	花岗岩路面石	五莲花火烧面 600×300×50mm JC/T 2114	m²		129.27	146.06
7	3607A15B55C07 BW	花岗岩路面石	五莲花盲道板 600×300×30mm JC/T 2114—GB 50763	m²		101.83	115.06
8	3607A15B57C07 BW	花岗岩路面石	五莲花盲道板 600×300×50mm JC/T 2114—GB 50763	m²		138.64	156.65
9	3607A17B65C09 BW	花岗岩路缘石	芝麻灰侧石 1000×300×120mm JC/T 2114	m		78.84	89.09
10	3607A17B63C09 BW	花岗岩路缘石	芝麻灰侧石 1000×200×100mm JC/T 2114	m		53.51	60.47
11	3607A17B61C09 BW	花岗岩路缘石	芝麻灰侧石 1000×200×80mm JC/T 2114	m		46.61	52.67
12	3607A17B59C09 BW	花岗岩路缘石	芝麻灰侧石 750×350×120mm JC/T 2114	m		55.97	63.25
13	3607A17B53C11 BW	花岗岩路缘石	芝麻灰平石 500×200×100mm JC/T 2114	m		32.62	36.86
14	3607A17B58C11 BW	花岗岩路缘石	芝麻灰平石 750×250×150mm JC/T 2114	m		51.08	57.72
15	3605A11B69C01 BW	透水混凝土路面砖	PCB-A 厚度 60mm N fu3.5 GB/T 25993	m²	1.标准：《透水路面砖和透水路面板》GB/T 25993-2010 2.代号：PCB～透水混凝土路面砖 3.代号：N～普通型，S～联锁型 4.透水系数：A 级、B 级 5.抗拉强度：fu3.0、fu3.5、fu4.5、fu4.5	63.69	71.97
16	3601A17B02C03 AK	铸铁检查井盖	C0700 D 级 400kN CJ/T 511	套	1.标准：《铸铁检查井盖》CJ/T 511-2017、《检查井盖》GB/T 23858-2009	584.47	660.42
17	3601A17B02C01 AK	铸铁检查井盖	C0700 C 级 250kN CJ/T 511	套		358.75	405.36

序号	编码	名称	规格型号	单位	编制说明	税前价（元）	税后价（元）
18	3601A19B11C05AK	球墨铸铁水箅	750×450 重型 DB34/T1142	套	2.承载等级：D级400kN、C级250kN 3.井座净开口：C0700	356.58	402.91
19	3601A19B09C07AK	球墨铸铁水箅	600×400 重型 DB34/T1142	套		261.08	295.01
20	3601A19B07C07AK	球墨铸铁水箅	500×300 重型 DB34/T1142	套		213.94	241.74
21	3603A15B03BW	玻璃纤维土工格栅	EGA1×1(30×30) GB/T 21825	m²	1.标准：《玻璃纤维土工格栅》GB/T 21825-2008 2.代号：E～无碱玻璃，G～玻璃纤维土工格栅，A～沥青路面用 3.经纬向公称强力值（kN/m）	8.06	9.11
22	3603A15B05BW	玻璃纤维土工格栅	EGA1×1(50×50) GB/T 21825	m²		8.93	10.09
23	3603A15B07BW	玻璃纤维土工格栅	EGA1×1(60×60) GB/T 21825	m²		9.54	10.78
24	3603A15B09BW	玻璃纤维土工格栅	EGA1×1(70×70) GB/T 21825	m²		10.25	11.58
25	3603A15B11BW	玻璃纤维土工格栅	EGA1×1(80×80) GB/T 21825	m²		11.34	12.81
12.能源材料清单							
1	3411A13B01BV	水	施工用水	m³	执行当地自来水公司收费标准	2.96	3.34
2	3411A01B01CA	电	施工用电	kw.h	执行当地供电公司收费标准	0.85	0.96
3	1403A01B03BZ	柴油	0#	L	执行政府指导价	6.00	6.78
4	1403A05B05BZ	汽油	92#	L	执行政府指导价	6.25	7.06
5	1403A05B07BZ	汽油	95#	L	执行政府指导价	6.70	7.57

说明：1、以上价格为材料供货到施工现场的市场指导价，仅供参考。

铜陵市建设工程人工价格信息

编码	名称	计量单位	信息价
0001A01B01BC	综合人工	元/工日	161

铜陵市建筑施工机械与部分周转材料租赁价格信息

序号	材料名称	规格型号	单位	报价（元）
1	塔吊	QTZ80 型	元/日.台	600
2	塔吊	QTZ63 型	元/日.台	500
3	塔吊	QTZ50 型	元/日.台	400
4	塔吊	QTZ40 型	元/日.台	300
5	施工升降机 SC200/200		元/日.台	450
6	钢管脚手架		元/日.M	0.12
7	钢扣件		元/日.个	0.1
8	U 型卡、三型卡		元/日.个	0.003
9	活动架		元/日.付	2
10	振动器梁		元/日.套	30
11	道路切缝机（不含刀片）		元/日.台	50
12	路面刻纹机（不含刀片）		元/日.台	70
13	路面磨光机		元/日.台	50

枞阳县建设工程部分材料市场信息价格

序号	材料名称	规格型号	单位	税前价	税后价
一、钢材类					
1	热轧光圆钢筋	HPB300 Φ6mm GB/T 1499.1	t	4938	5580
2	热轧光圆钢筋	HPB300 Φ8mm GB/T 1499.1	t	4938	5580
3	热轧光圆钢筋	HPB300 Φ10mm GB/T 1499.1	t	4938	5580
4	热轧带肋钢筋	HRB400 Φ6mm GB/T 1499.2	t	5133	5800
5	热轧带肋钢筋	HRB400 Φ8mm GB/T 1499.2	t	5000	5650
6	热轧带肋钢筋	HRB400 Φ10mm GB/T 1499.2	t	4965	5610
7	热轧带肋钢筋	HRB400 Φ12mm GB/T 1499.2	t	4832	5460
8	热轧带肋钢筋	HRB400 Φ14mm GB/T 1499.2	t	4717	5330
9	热轧带肋钢筋	HRB400 Φ16mm GB/T 1499.2	t	4646	5250
10	热轧带肋钢筋	HRB400 Φ18mm GB/T 1499.2	t	4646	5250
11	热轧带肋钢筋	HRB400 Φ20mm GB/T 1499.2	t	4646	5250
12	热轧带肋钢筋	HRB400 Φ22mm GB/T 1499.2	t	4646	5250
13	热轧带肋钢筋	HRB400 Φ25mm GB/T 1499.2	t	4646	5250
14	热轧带肋钢筋	HRB400 Φ28mm GB/T 1499.2	t	4796	5420
15	热轧带肋钢筋	HRB400 Φ32mm GB/T 1499.2	t	4796	5420
16	角钢	综合价	T	4779	5400
17	槽钢	综合价	T	4788	5410
18	工字钢	10#-18#	T	4823	5450
19	工字钢	＞18#	T	4823	5450
20	H 型钢	综合价	T	4726	5340
21	组合钢模		kg	5.31	6.00
22	零星卡具		kg	5.31	6.00
23	支撑钢管和扣件		kg	5.49	6.20
二、水泥类					
24	普通硅酸盐水泥	P.O 42.5 GB 175（袋装）	t	496	560
25	普通硅酸盐水泥	P.O 42.5 GB 175（散装）	t	475	537
26	砌筑水泥	M 32.5 GB 3183	t	403	455

27	白水泥	P.W 32.5 级	t	699	790
三、木、板、材类					
28	杉木成材		m^3	1540	1740
29	松木成材	（工程用）	m^3	1437	1624
30	松木成材	（施工用）	m^3	1283	1450
31	硬木成材		m^3	1221	1380
32	松原木		m^3	1181	1335
33	杂原木		m^3	1181	1335
34	毛竹（四级）		根	15	17
35	竹笆		m^2	12	14
四、地方材料					
36	混凝土实心砖 SCB	240×115×53 MU15 GB/T21144	块	0.56	0.58
37	混凝土实心砖 SCB	240×115×53 MU20 GB/T21144	块	0.6	0.62
38	混凝土实心砖 SCB	240×115×53 MU25 GB/T21144	块	0.64	0.66
39	混凝土实心砖 SCB	240×115×53 MU30 GB/T21144	块	0.69	0.71
40	煤矸石烧结多孔砖	M 240×115×90 MU10 GB/T 13544	百块	82.52	85.00
41	煤矸石烧结多孔砖	M 190×190×90 MU10 GB/T 13544	百块	111.7	115.00
42	煤矸石烧结多孔砖	M 190×90×90 MU10 GB/T 13544	百块	73.8	76.00
43	煤矸石烧结空心砖	M 240×200×115 MU5GB/T 13545	千块	1407.77	1450.00
44	煤矸石烧结空心砖	M 240×240×115 MU5GB/T 13545	千块	1601.94	1650.00
45	煤矸石烧结普通砖 FCB	M 240×115×53 MU15 GB/T 5101	千块	563.11	580.00
46	天然细砂	细度模数 2.2-1.6 GB/T 14684	t	106.8	110.00
47	天然中粗砂	细度模数 3.7-2.3 GB/T 14684	t	161.17	166
48	机制细砂	细度模数 2.2-1.6 GB/T 14684	t	83.5	86
49	机制中粗砂	细度模数 3.7-2.3 GB/T 14684	t	127.2	131
50	碎石	5-10mm GB/T 14685	t	100	103
51	碎石	10-16mm GB/T 14685	t	108.74	112
52	碎石	10-20mm GB/T 14685	t	114.56	118
53	碎石	16-25mm GB/T 14685	t	114.56	118
54	碎石	16-31.5mm GB/T 14685	t	114.56	118
55	碎石	20-40mm GB/T 14685	t	114.56	118

56	碎石	40-80mm GB/T 14685	t	107.77	111
57	毛石		t	75.73	78
58	白石子		t	126.21	130
59	彩色石子		t	223.3	230
60	生石灰		t	340	350
61	石灰膏		t	306	315
62	石渣		t	53.4	55
63	石粉		t	55.34	57
64	SBS 改性沥青		t	4466	4600
五、预拌（商品）砼					
65	预拌混凝土	C15 GB/T 14902(非泵送)	m^3	471	485
66	预拌混凝土	C20 GB/T 14902(非泵送)	m^3	482	496
67	预拌混凝土	C25 GB/T 14902(非泵送)	m^3	491	506
68	预拌混凝土	C30 GB/T 14902(非泵送)	m^3	505	520
69	预拌混凝土	C35 GB/T 14902(非泵送)	m^3	520	536
70	预拌混凝土	C40 GB/T 14902(非泵送)	m^3	545	561
71	预拌混凝土	C15 GB/T 14902(泵送)	m^3	490	505
72	预拌混凝土	C20 GB/T 14902(泵送)	m^3	501	516
73	预拌混凝土	C25 GB/T 14902(泵送)	m^3	511	526
74	预拌混凝土	C30 GB/T 14902(泵送)	m^3	524	540
75	预拌混凝土	C35 GB/T 14902(泵送)	m^3	540	556
76	预拌混凝土	C40 GB/T 14902(泵送)	m^3	564	581
77	预拌混凝土	C45 GB/T 14902(泵送)	m^3	605	623
六、施工用水、用电					
78	施工用水		m^3	4.250	4.678
79	施工用电		kw.h	0.9770	1.133

注：枞阳县工程材料市场信息价格由枞阳县定额站提供并解释