

2022年
5月

总第240期

扬州工程造价管理

YANGZHOU ENGINEERING PRICE MANAGE

● 江苏省人民政府关于废止和修改部分省政府规章的决定

扬州市工程造价管理协会 主办

内部资料 免费交流

准印证号: (S2022) 10000016



目 录 CONTENTS

文件选登

- 2 江苏省人民政府关于废止和修改部分省政府规章的决定
- 12 人力资源社会保障部办公厅关于推行专业技术人员职业资格电子证书的通知
- 14 关于公布2021年度江苏省工程造价优秀论文案例评选结果和获奖名单的通知

造价动态

- 16 省住建厅召开全省造价管理工作线上视频会议
- 16 市造价站举办《江苏省建设工程造价咨询业务指导规程(2021版)》讲解和答疑
- 17 市造价站积极调研服务储备隔离点(健康驿站)项目
- 18 市造价站赴瘦西湖健康驿站项目开展业务学习活动
- 18 齐心战疫 造价人在行动

问题探讨

- 19 关于建设工程工程量清单计价实践的探讨——基于中英清单对比视角

优秀论文案例选登

- 24 老旧小区宜居改造工程结算案例分析
- 28 某城市道路快速化改造一期工程跟踪审计案例分析

建材信息价

- 33 2021年5月-2022年5月部分建材信息价波动走势
- 34 扬州市2022年5月建材信息价发布表
- 64 扬州地区各县(市、区)2022年5月份建材信息价发布表

建材厂商价

- 69 扬州市2022年5月份建材厂商价发布表

建材展台

扬州工程造价管理

2022年第5期(总第240期)
2022年5月31日出版

内部资料 免费交流

准印证号:(S2022)10000016
发送对象:扬州市工程造价行业
相关单位及人员
印 数:2300

主 管:扬州市住房和城乡建设局

主 办:扬州市工程造价管理协会

编委会主任:周 红

编委会委员(按姓氏笔画排):

卜龙章	于春来	王 政
王志明	王建伟	刘 琰
刘钟莹	许 建	李小伟
沈红军	张 旋	张兆森
张爱兰	陈玉龙	陈学军
倪 俭	董 筹	储九喜
曾明江	熊 萍	

主 编:杨志娟

副 编:周 欣 徐敬雯 茅 剑

陈 艳

责任编辑:金 霞 陈 萍

编辑部地址:扬州市文昌西路244号

邮 编:225009

电 话:0514-87965013(编辑部)

0514-87780310(发行部)

网 址:<http://www.jsyzj.com.cn>

印 刷:扬州市机关彩印中心



江苏省人民政府令

第 156 号

《江苏省人民政府关于废止和修改部分省政府规章的决定》已于2022年4月28日经省人民政府第104次常务会议讨论通过,现予公布,自公布之日起施行。

省长:许昆林
2022年5月1日

江苏省人民政府关于废止和修改部分 省政府规章的决定

为保障《中华人民共和国长江保护法》和新修订的《中华人民共和国行政处罚法》贯彻实施,进一步推进“放管服”改革、优化营商环境、促进就业,省政府对涉及长江流域保护、行政处罚内容、不合理罚款规定的省政府规章进行了清理。经清理,省政府决定:

- 一、对4件省政府规章予以废止。
- 二、对32件省政府规章的部分条款予以修改。

本决定自公布之日起施行。

- 附件:1.江苏省人民政府决定废止的省政府规章
2.江苏省人民政府决定修改的省政府规章

附件1:

江苏省人民政府决定废止的省政府规章

- 一、《江苏省个人信用征信管理暂行办法》(2007年9月13日江苏省人民政府令第37号发布)
- 二、《江苏省企业信用征信管理暂行办法》(2007年9月13日江苏省人民政府令第38号发布)
- 三、《江苏省食盐加碘消除碘缺乏危害实施办法》(1996年3月21日江苏省人民政府令第72号发布;根据2004年6月29日江苏省人民政府令第23号第一次修订;根据2008年3月20日江苏省人民政府令第41号第二次修订;根据2012年2月26日江苏省人民政府令第81号第三次修订)
- 四、《江苏省高层建筑消防安全管理规定》(2012年4月10日江苏省人民政府令第82号发布)



附件2:

江苏省人民政府决定修改的省政府规章

一、对《江苏省长江防洪工程管理办法》作出修改

(一)删去第十九条至第二十一条、第二十三条。

(二)将第二十四条改为第二十一条,修改为:“长江防洪工程管理人员滥用职权、玩忽职守、徇私舞弊,尚未构成犯罪的,依法给予处分;构成犯罪的,依法追究刑事责任。”

(三)将第二十五条改为第十九条,修改为:“违反本办法规定,依照《中华人民共和国长江保护法》等法律、法规的规定处理。”

此外,对条文顺序作相应调整。

二、对《江苏省长河道采砂管理实施办法》作出修改

(一)删去第二十八条至第三十一条。

(二)将第三十三条改为第二十九条,修改为:“国家机关工作人员在长江采砂管理工作中滥用职权、玩忽职守、徇私舞弊,尚未构成犯罪的,依法给予处分;构成犯罪的,依法追究刑事责任。”

(三)将第三十四条改为第三十条,修改为:“违反本办法规定,法律、法规已有处罚规定的,从其规定。”

此外,对条文顺序作相应调整。

三、对《江苏省建设项目占用水域管理办法》作出修改

(一)将第二十二条中的“由所在单位或者行政监察机关对其直接负责的主管人员和其他直接责任人员给予行政处分”修改为“对直接负责的主管人员和其他直接责任人员依法给予处分”。

(二)增加一条,作为第四章第二十七条:“发生在长江流域范围的非法占用水域行为,依照《中华人民共和国长江保护法》的有关规定予以处罚。”

此外,对条文顺序作相应调整。

四、对《江苏省水产种苗管理规定》作出修改

(一)将第一条中的“《江苏省实施〈中华人民共和国渔业法〉办法》”修改为“《江苏省渔业管理条例》”。

(二)将第三条修改为:“凡在本省行政区域内从事水产种苗选育、生产、经营、使用和管理的单位和个人,均须遵守本规定。法律、法规另有规定的,从其规定。”

(三)删去第六条。

(四)将第十一条改为第十条,修改为:“水产种苗生产依法实行生产许可证制度。但是,渔业生产者自育、自用水产种苗的除外。”

(五)将第十六条改为第十五条,第一款修改为:“任何单位和个人经营的水产种苗必须符合种苗质量标准。经营的水产种苗应当附有质量合格证和检疫证明。”

(六)将第十八条改为第十七条,修改为:“对违反本规定的行为,法律、法规已有处罚规定的,从其规定。”

(七)将第十九条改为第十八条,修改为:“违反本规定第十四条规定的,由县级以上渔业行政



主管部门责令限期改正;对情节严重或造成严重后果的,由县级以上渔业行政主管部门处以罚款。对非经营活动中的违法行为,罚款每次不超过1000元;对经营活动中的违法行为,有违法所得的,罚款每次不超过违法所得3倍,但最高不超过30000元;没有违法所得的,罚款每次不超过10000元。构成犯罪的,由司法机关依法追究刑事责任。”

此外,对条文顺序作相应调整。

五、对《江苏省基础测绘管理办法》作出修改

(一)删去第八条。

(二)将第十条改为第九条,第二款修改为:“因实施重大工程项目急需基础测绘成果而未具备的,必须按本办法分级管理的规定报有管辖权的人民政府管理测绘工作的部门登记审核,依照本办法的规定纳入本地区基础测绘计划,由人民政府管理测绘工作的部门统一管理和组织实施。在可以满足技术要求的情况下,任何部门和单位不得拒绝利用已有的基础测绘成果而实施重复测绘。”

(三)删去第十六条、第十八条、第二十条。

(四)将第二十三条改为第十九条,删去第二款中的“省和设区的市人民政府管理测绘工作的部门应当按照国家有关规定对其组织实施的基础测绘的成果组织验收”。

(五)将第二十五条改为第二十一条,删去其中的“目录或”。

(六)删去第二十九条、第三十一条。

(七)将第三十二条改为第二十六条,修改为:“违反本办法第十四条第二款规定的,依照国家有关规定给予处罚。”

(八)删去第三十三条至第三十五条。

此外,对条文顺序作相应调整。

六、对《江苏省测绘地理信息成果管理规定》作出修改

(一)删去第四十四条。

(二)将第四十五条改为第四十四条,修改为:“违反本规定第三十三条的规定,未经测绘成果权利人同意,擅自利用测绘成果的,由测绘成果权利人依法追究其相关责任。”

(三)将第四十六条改为第四十五条,修改为:“对违反本规定的行为,法律、法规已有处罚规定的,从其规定;构成犯罪的,依法追究刑事责任。”

此外,对条文顺序作相应调整。

七、对《江苏省林业有害生物防控办法》作出修改

删去第四十三条第二款、第五十条。

此外,对条文顺序作相应调整。

八、对《江苏省〈森林防火条例〉实施办法》作出修改

(一)删去第四条第二款、第八条。

(二)将第十一条改为第十条,第一款中的“县级以上护林防火指挥部”修改为“县级以上地方人民政府”。

将第三款修改为:“森林防火期间,由依法设立的临时性的森林防火检查站对进入林区的人员和车辆进行防火检查,杜绝火种进入林区。”



将第四款修改为：“县级以上人民政府根据实际情况，规定森林高火险期，划定森林高火险区，在森林高火险区内，严禁一切野外用火。”

(三)将第十二条改为第十一条，修改为：“森林防火期内，林区管理依照《森林防火条例》等规定执行。”

(四)将第十五条改为第十四条，其中的“任何单位和个人发现森林火情必须立即扑救，并及时报告”修改为“任何单位和个人发现森林火灾，应当立即报告”。

(五)将第十六条改为第十五条，修改为：“扑救森林火灾时，公安、气象、交通、卫生、通信、民政、商业、供销、粮食和物资等部门，应依照《森林防火条例》的规定，主动配合，做好工作，支援灭火救灾。”

(六)将第十八条改为第十七条，修改为：“因扑救森林火灾负伤、致残或牺牲的人员，按照国家有关规定给予医疗、抚恤。

“参加森林火灾扑救的人员的误工补贴和生活补助以及扑救森林火灾所发生的其他费用，依照《森林防火条例》的规定执行。”

(七)将第十九条改为第十八条，第二项中的“特大”修改为“特别重大”。

(八)将第二十一条改为第二十条，修改为：“森林火灾分为一般森林火灾、较大森林火灾、重大森林火灾和特别重大森林火灾，相关标准依照《森林防火条例》的规定执行。”

(九)将第二十二条改为第二十一条，第二款修改为：“一般森林火灾由县护林防火指挥部或县林业主管部门调查，较大森林火灾由市护林防火指挥或市林业主管部门调查，重大、特别重大森林火灾由市护林防火指挥部或市林业主管部门协同省护林防火指挥部调查，行政区交界地段发生森林火灾，由起火一方负责查处，有关方面应给予协助。”

(十)将第二十三条改为第二十二条，修改为：“森林火灾调查结果应建立档案。一般森林火灾，由县护林防火指挥部或林业主管部门建立档案。对较大、重大、特别重大森林火灾，造成人员伤亡的火灾，由市级护林防火指挥部或林业主管部门，建立专门档案，报省护林防火指挥部办公室备案。”

(十一)将第二十六条改为第二十五条，其中的“给以行政处分”修改为“依法给予处分”。

(十二)删去第二十七条、第二十八条。

(十三)将第二十九条改为第二十六条，修改为：“对违反本办法规定的行为，法律、法规已有处罚规定的，从其规定；构成犯罪的，依法追究刑事责任。”

此外，对条文顺序作相应调整。

九、对《江苏省农村抗震防灾工作暂行规定》作出修改

删去第十九条中的“降低资质等级”。

十、对《江苏省建设工程勘察设计管理办法》作出修改

(一)删去第一条中的“《江苏省工程建设管理条例》和国家”，其中的“法规”修改为“行政法规”。

(二)第五条增加一款，作为第二款：“工程勘察设计资质按照国家规定执行。”

(三)删去第六条、第七条、第十八条、第三十六条。

(四)将第十九条改为第十六条，删去其中的“年检”。



(五)将第三十三条改为第三十条,修改为:“违反本办法规定,使用不符合设计要求和产品质量标准的建筑材料、构配件和设备的,由县级以上人民政府建设行政主管部门责令改正,处以警告,并处以5000元以上50000元以下的罚款;造成重大工程质量和人员伤亡事故的,应当赔偿损失,并依法追究领导者和主要责任人员的责任;构成犯罪的,由司法机关依法追究刑事责任。”

(六)将第三十五条改为第三十二条,修改为:“工程勘察设计单位职工私自收取、私分工程勘察费,私自收取设备材料生产厂家、施工单位及业主的佣金、回扣的,建设行政主管部门对当事人可处以30000元以下的罚款,并可建议所在单位依法给予处分;构成犯罪的,依法追究其刑事责任。”

(七)将第三十九条改为第三十五条,其中的“给予行政处分”修改为“依法给予处分”。

此外,对条文顺序作相应调整。

十一、对《江苏省城建档案管理办法》作出修改

(一)将第三十条中的“行政处分”修改为“处分”。

(二)删去第三十一条中的“江苏省工程建设管理条例”。

十二、对《江苏省廉租住房保障办法》作出修改

(一)删去第三十一条中的“申请人在2年内不得再次申请廉租住房保障”。

(二)删去第三十二条中的“2年内不得再次申请廉租住房保障;情节严重的,5年内不得再次申请廉租住房保障”。

(三)将第三十三条中的“由行政主管部门或者监察机关依法追究行政、纪律责任”修改为“由行政主管部门或者监察机关依法给予处分”。

十三、对《江苏省建设工程造价管理办法》作出修改

(一)将第九条第一项、第三项、第四项、第六项中的“资质”修改为“能力”,将第二项中的“具有相应资质的设计单位或者工程造价咨询企业”修改为“具有相应资质的设计单位或者具有相应能力的工程造价咨询企业”。

(二)删去第十四条、第十五条第二款、第十七条第一款、第十九条第一款、第二十条第一项和第二项、第二十九条第一款第二项至第四项。

(三)将第二十二条改为第二十一条,第二款中的“企业执业印章”修改为“企业公章”。

(四)将第二十四条改为第二十三条,删去其中的“资质(资格)许可机关以及”。

(五)将第二十五条改为第二十四条,第一款中的“并向社会公布”修改为“并依法向社会公布”。

(六)将第三十一条改为第三十条,其中的“行政处分”修改为“处分”。

此外,对条文顺序作相应调整。

十四、对《江苏省餐厨废弃物管理办法》作出修改

(一)将第十六条修改为:“餐厨废弃物产生单位应当与餐厨废弃物收集、运输服务企业签订协议。”

(二)第四十一条增加一款,作为第三款:“涉及餐厨废弃物无害化处理依照《中华人民共和国固体废物污染环境防治法》等有关法律、法规的规定执行。”

(三)删去第四十二条、第四十三条、第四十五条。



(四)将第四十四条改为第四十二条,删去第一款、第二款中的“没收违法所得”。

(五)将第四十八条改为第四十五条,其中的“行政处分”修改为“处分”。

此外,对条文顺序作相应调整。

十五、对《江苏省公共租赁住房管理办法》作出修改

删去第四十三条中的“自被取消资格或者责令退回之日起5年内不得再次申请住房保障”。

十六、对《江苏省苏南运河交通管理办法》作出修改

(一)删去第三条第一款中的“交通主管部门的航道管理、海事管理、运输管理机构依法具体负责苏南运河航道、交通安全和运输管理工作。”

(二)删去第二十三条中的“所属的航道管理机构”;删去第一项中的“第十一条第(一)项”;将第二项中的“第十条、第十一条第(四)、(五)、(六)项”修改为“第十一条第五项、第六项”。

(三)将第二十四条修改为:“对违反本办法交通安全管理规定的,由交通主管部门责令其改正,并按照下列规定予以处罚:

“(一)违反第十三条规定,处以二百元以上一千元以下罚款;

“(二)违反第十四条、第十五条、第十六条规定,处以二百元以下罚款。”

(四)删去第二十五条、第二十六条。

(五)将第二十七条改为第二十五条,修改为:“违反本办法规定,法律、法规已有处罚规定的,从其规定;构成犯罪的,依法追究刑事责任。”

此外,对条文顺序作相应调整。

十七、对《江苏省农村公路管理办法》作出修改

(一)删去第五条第二款。

(二)删去第二十五条第一款中的“委托的公路管理机构”。

(三)删去第四十条。

(四)将第四十二条改为第四十一条,其中的“公路管理机构”修改为“公路养护管理机构”、“行政处分”修改为“处分”。

(五)将第十八条、第二十二条第一款、第二十三条、第二十四条中的“公路管理机构”修改为“公路养护管理机构”;将第十七条第二款、第二十二条第二款、第二十五条第二款、第二十九条中的“公路管理机构”修改为“交通主管部门”。

此外,对条文顺序作相应调整。

十八、对《江苏省内河交通事故处理办法》作出修改

(一)将第四条第三款中的“公安消防监督机关”修改为“消防救援机构”。

(二)删去第四十八条、第四十九条。

(三)将第五十一条改为第八章第四十八条,修改为:“违反本办法规定,法律、法规已有处罚规定的,从其规定。”

(四)删去第五十五条。

此外,对条文顺序作相应调整。

十九、对《江苏省船舶检验管理办法》作出修改

(一)删去第十八条至第二十条。



(二)将第二十一条改为第十八条,修改为:“违反本办法规定,法律、法规已有处罚规定的,从其规定;构成犯罪的,依法追究刑事责任。”

(三)将第二十二条改为第十九条,其中的“行政处分”修改为“处分”。

此外,对条文顺序作相应调整。

二十、对《江苏省邮政普遍服务保障监督管理办法》作出修改

删去第四十九条。

此外,对条文顺序作相应调整。

二十一、对《江苏省国内船舶搭靠外轮管理办法》作出修改

(一)将第四条第二款修改为:“国家规定特定船舶搭靠外轮免办《搭靠证》的,按其规定执行。”

(二)将第六条修改为:“《搭靠证》分长期和临时两种。一船一证,不得转让。”

(三)将第八条修改为:“具有下列情形之一的,不予办理《搭靠证》:

“(一)搭靠或被搭靠船舶未经查验准许,擅自出境入境的;

“(二)申请过程中弄虚作假的;

“(三)涉嫌协助他人非法出境入境或从事其他违法犯罪活动的;

“(四)1年内申请过程中存在弄虚作假情形的,或者1年内未经批准擅自搭靠外轮受到处罚的。”

(四)将第十二条修改为:“船舶未经批准擅自搭靠外轮或者通过搭靠外轮实施其他违反出入境管理行为的,依据《中华人民共和国出境入境管理法》《中华人民共和国出境入境边防检查条例》等法律法规予以处理;构成犯罪的,依法追究刑事责任。

“经批准搭靠外轮的船舶,发现违反出入境管理秩序的行为不及时报告并协助调查处理的,依据相关法律法规予以处理,拒绝协助边防检查的,依法予以处罚。”

二十二、对《江苏省政府制定价格成本监审办法》作出修改

(一)将第二十四条修改为:“生产经营者违反本办法规定,虚报、瞒报、伪造、篡改成本资料或者拒绝提供成本资料的,市场监督管理部门应当责令其改正,给予警告;逾期不改正的,可以处2万元以上10万元以下的罚款。”

(二)将第二十五条中的“给予行政处分”修改为“依法给予处分”。

二十三、对《江苏省价格监测预警管理办法》作出修改

(一)将第二十一条中的“给予通报批评”修改为“并进行情况通报”。

(二)将第二十二条修改为:“违反本办法第十四条第三项规定,价格主管部门未向价格监测定点单位提供相关资料的,由上级价格主管部门责令改正;情节严重的,对直接负责的主管人员和其他直接责任人员,依法给予处分。”

(三)将第二十三条修改为:“违反本办法第十五条第二项规定,价格监测定点单位拒报、虚报、瞒报或者伪造、篡改价格监测资料的,由下达价格监测任务的价格主管部门责令改正,并进行情况通报。”

(四)将第二十四条中的“行政处分”修改为“处分”。

二十四、对《江苏省农村消防管理办法》作出修改

(一)将第六条第一款修改为:“县(市、区)人民政府消防救援机构依法承担属地农村消防工



作监督管理职责。公安派出所按照国家规定对辖区农村消防工作进行日常监督检查,开展消防宣传教育。”

将第三款修改为:“乡(镇)人民政府负责消防管理工作的机构在消防救援机构的指导下,按照各自职责做好辖区内的消防管理工作。”

(二)将第七条第一款修改为:“应急管理、公安、工业和信息化、农业农村、财政、住房城乡建设、市场监督管理、民政、文化和旅游等行政部门,在政府的统一领导下,按照各自职责共同做好农村消防工作。”

(三)将第十条第二款修改为:“符合下列条件之一的乡(镇)应当建立专职消防队:

“(一)年生产总值十亿元以上;

“(二)劳动密集型企业、易燃易爆化工企业较多;

“(三)集镇常住人口多、距离国家综合性消防救援队较远;

“(四)有重要港口和码头;

“(五)法律、法规规定应当建立专职消防队的。”

将第三款修改为:“县(市、区)人民政府所在地的镇在国家综合性消防救援队保护范围内的区域可以不建立专(兼)职消防队。”

(四)将第十二条第一款中的“公安机关消防部门”修改为“国家综合性消防救援队”,第二款中的“公安机关”修改为“消防救援总队”。

(五)将第十四条中的“革命烈士褒扬条例”修改为“烈士褒扬条例”。

(六)将第十五条中的“公安消防部门”修改为“消防救援机构”。

(七)将第十八条修改为:“县(市、区)消防救援机构农村消防工作职责:

“(一)向县(市、区)人民政府报告农村消防工作情况,提出工作建议;

“(二)对集镇消防规划与建设实施监督;

“(三)指导乡(镇)人民政府负责消防管理工作的机构开展消防工作;

“(四)指导农村多种形式消防队伍业务建设;

“(五)对消防工作成绩突出的单位和个人,向政府提出表彰奖励意见;

“(六)组织开展消防宣传教育活动;

“(七)法律、法规和规章规定的其他职责。”

(八)删去第十九条。

(九)将第三十二条改为第三十一条,其中的“给予行政处分”修改为“依法给予处分”。

(十)将第三十三条改为第三十二条,其中的“给予行政处分”修改为“依法给予处分”。

(十一)删去第三十四条。

(十二)将第三十五条改为第三十三条,修改为:“经营场所与住宿场所为一体的建筑不符合消防技术标准的,责令停产停业,并处五千元以上五万元以下罚款。”

(十三)将第三十六条改为第三十四条,修改为:“人员密集场所营业或者使用期间,疏散通道堵塞、安全出口上锁,疏散指示标志、应急照明不能正常工作或者被覆盖、遮挡的,责令改正,对单位处五千元以上五万元以下罚款,对个人处警告或者五百元以下罚款。”

(十四)删去第三十七条。



(十五)将第三十八条改为第三十五条,修改为:“违反本办法依法应予行政处罚的,由消防救援机构决定。公安机关可以在依法规定的权限和范围内对消防违法行为实施处罚。”

此外,对条文顺序作相应调整。

二十五、对《江苏省烟草专卖管理办法》作出修改

(一)删去第二十六条至第二十九条。

(二)将第三十条改为第二十六条,修改为:“对于依法查获的烟草专卖品,自烟草专卖行政主管部门采取张贴通告、发布公告等措施之日起30日内无法找到当事人的,经本烟草专卖行政主管部门负责人批准,可以采取变卖等处理措施,变卖款上缴国库。”

(三)将第三十二条改为第二十八条,修改为“烟草专卖行政主管部门对烟草专卖行政执法人员疏于管理,造成严重后果的,对其主要负责人应当依法给予处分。

“烟草专卖行政执法人员滥用职权、玩忽职守、徇私舞弊的,应当依法给予处分。”

此外,对条文顺序作相应调整。

二十六、对《江苏省自然灾害救助办法》作出修改

(一)将第五条第三款、第十九条第四项、第二十三条第一款、第二十六条第二款、第二十七条第二款、第二十八条、第二十九条、第三十条、第三十二条第一款、第三十三条第二款、第三十四条、第三十六条第一款、第三十八条、第四十条、第四十一条、第四十三条中的“民政”修改为“应急管理”。

(二)将第十六条第一款修改为:“省人民政府应急管理部门会同财政、发展改革、工业和信息化、粮食和物资储备部门制定全省自然灾害救助物资储备库建设规划。按照统筹规划、合理布局、规模适度、分级负责的原则建设自然灾害救助物资储备库,完善仓储设备和功能,形成全省自然灾害救助物资储备网络。”

将第三款修改为:“县级以上地方人民政府应急管理部门负责提出救灾物资储备需求和动用决策,组织编制救灾物资储备规划、品种目录和标准,会同承担粮食和物资储备职能的部门确定年度购置计划,根据需要下达动用指令。承担粮食和物资储备职能的部门根据救灾物资储备规划、品种目录和标准、年度购置计划,负责救灾物资的收储、轮换和日常管理,按照程序组织调出。”

(三)删去第三十二条第二款。

二十七、对《江苏省产品质量监督管理办法》作出修改

(一)删去第十九条第二款、第三十二条第二款、第三十五条、第三十七条。

(二)将第三十六条改为第三十五条,删去第一款中的“擅自启封、隐匿、转移、销毁、销售被依法登记保存的产品的,可处以30000元以下罚款,对有关责任者可处以5000元以下罚款”。

(三)将第三十八条改为第三十六条,删去其中的“可处以10000元以下罚款”,其中的“给予行政处分”修改为“依法给予处分”。

(四)将第三十九条改为第三十七条,删去其中的“产品质量监督管理部门对有关责任者可处以1000元以下罚款”。

(五)将第四十条改为第三十八条,修改为:“由于产品质量检验机构工作失误,造成检验结果差错的,有关主管部门可以依法对有关责任者给予处分;产品质量检验机构的工作有严重失误的,省产品质量监督管理部门可以依法取消其法定检验机构的资格,收回证书和印章。”

此外,对条文顺序作相应调整。



二十八、对《江苏省价格监督检查办法》作出修改

(一)将第一条中的“江苏省价格管理监督条例”修改为“江苏省价格条例”。

(二)删去第十八条、第二十条。

(三)将第二十三条改为第二十一条,其中的“给予行政处罚”修改为“依法给予处分”。

此外,对条文顺序作相应调整。

二十九、对《江苏省制止不正当价格行为和制止牟取暴利规定》作出修改

(一)将第一条中的“江苏省价格管理监督条例”修改为“江苏省价格条例”。

(二)删去第十五条至第十七条。

(三)将第十八条改为第十五条,其中的“中华人民共和国治安管理处罚条例”修改为“中华人民共和国治安管理处罚法”。

(四)将第十九条改为第十六条,其中的“给予行政处罚”修改为“依法给予处分”。

此外,对条文顺序作相应调整。

三十、对《江苏省合同监督管理办法》作出修改

(一)将第一条中的“中华人民共和国合同法”修改为“中华人民共和国民法典”。

(二)删去第二十条、第二十四条、第二十八条、第二十九条、第三十一条。

(三)将第二十五条改为第二十三条,其中的“违反本办法第六条、第八条、第九条第一款、第二款、第十条第一款、第十二条、第十九条规定的”修改为“违反本办法第六条、第八条规定的”。

(四)将第三十三条改为第二十八条,其中的“违者根据情节给予批评教育或者行政处罚”修改为“违者根据情节依法给予批评教育或者处分”。

此外,对条文顺序作相应调整。

三十一、对《江苏省公墓管理办法》作出修改

(一)删去第九条、第十条。

(二)将第十一条改为第九条,修改为:“经营性骨灰公墓由县(市、区)民政部门报设区的市民政部门审批,审批结果报省民政部门备案,按本办法第四条规定申请建墓用地,并按规定向当地市场主体登记机关申请营业执照。”

(三)将第十二条改为第十条,修改为:“经营性骨灰公墓主要为举办地区的群众埋葬骨灰服务。对邻省(市)开放经营的,须经设区的市民政部门批准。”

(四)删去第十五条第二款、第二十四条、第二十五条、第二十七条。

此外,对条文顺序作相应调整。

三十二、对《江苏省工程建设场地地震安全性评价工作管理规定》作出修改

(一)将第四条第一款修改为:“省地震行政主管部门是全省工程建设场地地震安全性评价工作的主管部门,其主要职责是:贯彻执行有关工程建设场地地震安全性评价方面的法律、法规、规章和方针、政策;审定工程建设场地地震安全性评价工作报告及其结果(含以地震动参数和烈度表述的抗震设防标准);监管本省行政区域内工程建设场地地震安全性评价任务;依法查处违反本规定的行为。”

(二)删去第八条、第十一条、第十二条。

此外,对条文顺序作相应调整。



人力资源社会保障部办公厅文件

人社厅发〔2021〕97号

人力资源社会保障部办公厅关于推行 专业技术人员职业资格电子证书的通知

各省、自治区、直辖市及新疆生产建设兵团人力资源社会保障厅(局),中共海南省委人才发展局,国务院有关部门、直属机构人事部门,有关协会、学会:

为贯彻落实党中央、国务院深化“放管服”改革决策部署,根据《中华人民共和国电子签名法》《国务院关于在线政务服务的若干规定》和《国务院关于加快推进全国一体化在线政务服务平台建设的指导意见》等相关法律、法规和规定,经商有关部门同意,决定在专业技术人员职业资格中推行电子证书。现就有关事项通知如下:

一、自本通知印发之日起,启用“中华人民共和国人力资源和社会保障部专业技术人员职业资格证书专用章”电子印章,专用于制发专业技术人员职业资格电子证书。

二、下列专业技术人员职业资格的电子证书使用“中华人民共和国人力资源和社会保障部专业技术人员职业资格证书专用章”电子印章(见附件样式1)。

1. 注册城乡规划师
2. 注册测绘师
3. 注册核安全工程师
4. 注册建筑师(一、二级)
5. 监理工程师
6. 造价工程师(一级)
7. 建造师(一级)
8. 勘察设计注册工程师
9. 注册验船师
10. 护士执业资格
11. 注册安全工程师(中级)
12. 注册消防工程师(一级)
13. 注册计量师(一、二级)
14. 执业药师
15. 社会工作者职业资格(初、中、高级)
16. 经济专业技术资格(初、中级)



17. 环境影响评价工程师
18. 机动车检测维修专业技术人员职业资格
19. 卫生专业技术资格(初、中级)
20. 审计专业技术资格(初、中级)
21. 设备监理师
22. 统计专业技术资格(初、中级)
23. 出版专业技术人员职业资格(初、中级)
24. 翻译专业资格

三、下列专业技术人员职业资格的电子证书使用有关行业协会、学会或有关部门指定机构的电子印章(见附件样式2)。

1. 拍卖师
2. 工程咨询(投资)专业技术人员职业资格
3. 资产评估师
4. 房地产经纪专业人员职业资格
5. 公路水运工程试验检测专业技术人员职业资格
6. 税务师
7. 银行业专业人员职业资格

四、以上专业技术人员职业资格电子证书可在中国人事考试网(网址:www.cpta.com.cn)进行下载和查询验证,与纸质证书具有同等法律效力。推行电子证书后,纸质证书仍按照原方式制发。已制发的纸质证书遗失、损毁,或者逾期不领取的,不再办理补发。

五、推行电子证书的专业技术人员职业资格项目如有变动,另行通知。

附件:专业技术人员职业资格电子证书样式1



人力资源社会保障部办公厅
2021年12月16日



江苏省工程造价管理协会文件

苏建价协〔2022〕5号

关于公布2021年度江苏省工程造价 优秀论文案例评选结果和获奖名单的通知

各市造价协会、各有关单位：

为了加强工程造价理论研究，促进造价咨询水平提高，省造价协会于2021年下半年根据工作计划开展了优秀论文案例评选工作。各市造价协会根据评选工作的要求，积极组织会员单位投稿参评，经市造价协会组织专家评选后共向省造价协会推荐论文和案例286篇。

省造价协会对各市推荐的论文、案例进行了相似性检测，对选题、论点、论据、论证、文字、内容进行了审查，并于2022年三、四月份组织三个评审专家组召开线上专家评审会，对符合评选条件的211篇论文案例进行了评议和赋分，结果有84篇论文案例获奖。其中：45篇论文获优秀论文奖；39篇案例获优秀案例奖。获奖名单详见附件1、附件2。

省造价协会将对获奖优秀论文和案例分别颁发“2021年度江苏省工程造价优秀论文”和“2021年度江苏省工程造价优秀案例”证书。获奖论文和案例的作者由各市造价协会和作者所在单位给予奖励。

《2021年江苏省工程造价优秀论文和案例汇编》由省造价协会印发，并在《江苏工程造价管理》选登。

附件1：2021年度江苏省工程造价优秀论文获奖名单（扬州）；

附件2：2021年度江苏省工程造价优秀案例获奖名单（扬州）。

江苏省工程造价管理协会

2022年5月11日

YANGZHOU GONGCHENG ZAOJIA GUANLI



附件1:

2021年江苏省工程造价优秀论文获奖名单

序号	属地	获奖论文题目	获奖作者及单位	
一等奖(6名)				
4	扬州	浅谈取消造价资质认定对造价咨询业的影响及应对之策	徐冬青	江苏汇诚投资咨询管理有限公司
二等奖(14名)				
12	扬州	浅谈项目负责人在项目实施过程中应如何发挥作用	徐冬青	江苏汇诚投资咨询管理有限公司
三等奖(25名)				
22	扬州	基于《江苏省房屋建筑和市政基础设施项目工程总承包计价规则》的造价管理分析	祁 迅	江苏汇诚投资咨询管理有限公司
23		浅谈不平衡报价对工程造价的影响及防范措施	周卫云	江苏宏信工程咨询有限公司扬州市分公司
24		过程结算在建设工程合同管理中的应用	赵军、李桂兰	江苏时代投资咨询有限公司

附件2:

2021年江苏省工程造价优秀案例获奖名单

序号	属地	获奖案例题目	获奖作者及单位	
二等奖(12名)				
10	扬州	某市政隧道工程结算审核案例分析	徐 进	江苏苏中兴工程造价咨询有限公司
三等奖(21名)				
16	扬州	某厂工业房项目施工图设计优化的案例分析	成 钢	江苏立信建设工程造价咨询有限公司
17		某民宿旅游综合体项目回收价款审核的案例分析	赵军、李桂兰	江苏时代投资咨询有限公司



省住建厅召开全省造价管理工作 线上视频会议

5月25日下午,省住建厅组织召开全省造价管理工作线上视频会议。副厅长王学锋出席会议并讲话。会议由省造价总站站长林国峰主持,各设区市造价管理机构负责人出席会议。与会人员交流了各地造价管理特色工作,并围绕新冠肺炎疫情防控增加费计取的政策文件进行了研讨。

王学锋副厅长讲话时指出,当前江苏省造价管理工作面临着诸多挑战,要高度重视,进一步认识造价管理的重要意义,进一步强化责任意识,立足本职岗位,提高业务能力。

她强调,建筑业正处于转型发展的关键期,全社会对建筑质量安全的重视上升到前所未有的新高度,国家对政府投资工程的管理也提出了更高的要求。造价管理作为三大核心要素之一,要主动适应新形势、新任务、新要求,建立健全计价依据体系,注重工程造价数据积累,持续优化造价信息服务,着力加强事中事后监管,确保各项造价管理工作落地见效。

她要求,要不断提升造价咨询行业管理水平和业务能力。积极探索在推动建筑产业化、绿色建筑、碳达峰碳中和、工程总承包、全过程工程咨询等相关的“造价举措”。运用数字化、信息化手段,打造多层次的造价数据库,提升从业人员能力,推动整个造价行业的高质量、可持续发展。与此同时,要加强各地造价管理机构、造价行业协会、造价咨询企业和从业人员之间的交流协作,凝聚起推动造价管理工作发展的强大合力。

市造价站举办《江苏省建设工程造价咨询 业务指导规程(2021版)》讲解和答疑

为进一步服务造价咨询企业,提升造价咨询企业业务管理水平,市造价站于5月7日采用线上的形式对《2021版江苏省建设工程造价咨询业务指导规程》(以下简称新版规程)进行了讲解和答疑。全市造价咨询企业约360人参加了此次线上活动。

造价站陈艳主任对新版规程从质量控制、立卷规程和咨询业务操作规程三方面进行了讲解,并对前期搜集的相关问题进行了解答。

根据省造价总站的通知要求,新版规程将于2022年3月1日起正式实施。



市造价站积极调研服务储备隔离点 (健康驿站)项目

为加强国有投资项目造价监管,更好地服务市新冠肺炎疫情防控重点项目,协助代建单位做好投资控制。5月10日下午,扬州市建设工程造价管理站专业技术人员赴邗江区、经开区、生态科技新城储备隔离点(健康驿站)项目现场开展调研。健康驿站项目是我市为有效应对疫情隔离需求,提升精准防控水平,按照扬州市疫情防控指挥部要求,由扬州建工控股有限责任公司负责代建的国有投资项目。



由于健康驿站项目具有以下特点:一是属于必须招标但是可不招标项目;二是属于不得拒绝合理要约的特殊合同;三是合同往往以事实合同的形式来体现;四是实际会采用工程总承包形式;五是采用成本加酬金的计价方式;六是结算时按实计算并注意协商和调解。因此,工程造价管理具有一定难度。

在施工现场,周站长对具体发包模式、合同形式、计价依据等进行详细指导,指出当前具体计价管理工作:一是完善计价程序,尽快签订施工合同,明确合同结算方式、让利幅度;二是强化过程管理,抓好施工过程中的图纸变更、材料论价等工作;三是加强签证办理及时性管理,在“政府投资项目造价监管平台”及时备案。下一步,我站将继续做好其他县区储备隔离点(健康驿站)计价服务,深入施工现场做好国有投资监管平台交底工作,帮助建设各方向“三边”工程普遍存在的计价控制风险点做好处置预案,协助代建单位做好项目投资成本控制管理,为扬州市疫情防控工作贡献一份力量。





市造价站赴瘦西湖健康驿站项目 开展业务学习活动



为提升队伍整体业务能力,根据年初制定的业务学习计划,5月19日上午,市造价站组织专业技术人员到蜀冈-瘦西湖风景名胜區健康驿站(隔离酒店)项目参观学习。此项目总投资约为2.45亿,总建筑面积17163.32m²,由扬州园林有限责任公司承建,其中1-6#楼为轻型木结构、7#楼为胶合木结构。本工程建筑功能是有疫情时为隔离酒店,平时为普通酒店。在参观过程中着重了解了

现代木结构施工工艺、配套装饰工程节点做法及该结构形式的优点和今后的发展应用方向。

通过本次业务学习大家熟悉了该项目中的新技术、新工艺,我站后续将根据现场实际情况做好补充定额的修编工作。

齐心战疫 造价人在行动

为认真贯彻落实市委、市政府关于疫情防控工作要求,根据市住建局统一部署,市造价站积极发挥基层党组织战斗堡垒作用,冲在疫情防控第一线。5月8日,我站组织两名党员赴奥邦广场南区大润发开展劝导志愿服务,主要在门岗查码测温,对顾客进行志愿劝导等。为坚决打赢扬州疫情防控阻击战贡献造价人的力量!





关于建设工程工程量清单计价实践的探讨 ——基于中英清单对比视角

一、引言

为加快推进我国工程造价市场化、国际化、法制化和信息化改革,住房城乡建设部2020年7月24日发布《关于开展工程造价改革试点的通知》(建标〔2020〕38号),提出借鉴国际通行做法,统一工程项目划分和计量规则。为探索适合我国工程造价管理改革的方向,有必要对国际现行工程量清单计量计价模式进行深入的分析研究。

英国是最早应用工程量清单的国家之一,距今已有一百多年历史,具备一套系统的、完整的工程量清单计量计价模式和市场管理体系,且其编制的《建筑工程标准计量规则》(SMM)在全球范围内具有广泛和深远的影响力,尤其值得深入对比和研究。

二、国标清单和英国清单对比分析

工程量清单(Bill of Quantity, BQ)诞生于19世纪30年代的英国,源于工料测量师为建设产品的建设单位提供产品(标的物)细分与计量的服务,所有投标者均以该产品(标的物)为准投标,使投标报价书在统一产品(标的物)基础上具有市场竞价的可比性和分部成交的系统性。由于英国没有政府部门颁发的定额,而是根据相关机构发布的价格信息、造价指数等,结合全国统一的工程量计算规则来开展工程量清单编制和造价控制工作。现国际上工程量计算规则应用最广泛、认可度最高的是由皇家测量师学会RICS和英国建筑业雇主联合会共同制定并发布的《建筑工程标准计量规则》(SMM)。该规则根据材料特性、施工工艺、施工部位等进行分类和列项,为编制工程量清单提供了一套统一的和普遍接受的工程量计算规则,是编制工程量清单的重要依据。

我国的工程量清单按照专业工程进行清单项目划分,在统一的计量规则下,各承包方根据施工图纸计算出各个清单的工程量,再根据定额计算出工程造价。我国工程量清单主要是依据清单计价规范、计量规范进行编制。对比中英清单规则与规范的引言、清单表格设计、措施费(开办费)界定及项目综合单价内涵,主要差异体现在以下四个方面:

(一)应用定位的对比

英国《建筑工程标准计量规则》(SMM)统一了清单工程量的计算规则和基准,对相应的工程项目进行划分,并进行了有关做法上的必要描述,实际编制工程量清单时应明确相应数量和质量要求。如果有必要,应提供更为详细的信息,以明确各清单项目的性质和适用范围。



我国清单计价规范是按照强制性国家标准的要求批准颁布,作为招标文件的组成部分,并进一步规定了编制工程量清单时的计量规则、工作内容等,同时强调安全文明施工措施费、规费、税金应按建设主管部门的规定严格执行,投标报价时不得作为竞争性费用。

(二)内容、形式的对比

由于中英两国的清单编制依据、划分原则与规则的不同,导致了清单内容与形式上的差异。英国工程量清单包括工程概要、开办费、工程量清单表等。我国工程量清单包括分部分项清单、措施项目、其他项目、规费和税金,其中分部分项工程量清单必须载明清单项目编码、清单项目特征、清单项目名称、工程量计算规则、工程量以及计量单位。英国工程量清单和我国的分部分项工程量清单的表现形式基本相似,主要差异体现在清单项目分类的划分:《建筑工程标准计量规则》(SMM)划分为开办费、完整的建筑、拆除、改建、翻建、场地工程等后再细化清单,并明确相应的计算规则和工作内容;我国的分部分项工程量清单基本参照定额子目的项目划分方法进行开项,从整体到局部,由粗到细逐级编制。

从清单表格项目的栏目设计看,《建筑工程标准计量规则》(SMM)表格除了“工程量计算规则 MEASUREMENT RULES”栏外还有“定义规则 DEFINITION RULES”、“范围规则 COVERAGE RULES”、“补充规则 SUPPLEMENTARY INFORMATION”三栏,见表1,以扩大规则应用的柔性、适用度和自主性,方便使用者在实际应用时补充、增添一些概念、技术或经济方面解释及说明,如专有名词定义、工作范围、质量及作法额外要求等。

表1 SMM7 工程量清单样表

Q31 Planting				
INFORMATION PROVIDED	MEASUREMENT RULES	DEFINITION RULES	COVERAGE RULES	SUPPLEMENTARY INFORMATION
P1 The following information is shown either on location drawings under A Preliminaries/General conditions or on further drawings which accompany the bills of quantities: (a) the scope and location of the work				

(三)措施费(开办费)的对比

英国建设工程项目招标文件中通常有“项目准备事项(Project preparation)”,其主要针对招标项目的施工准备、施工环境与方法等不可计量、不构成项目实体的内容进行描述和说明,体现业主对该项目实施的意见和要求,便于承包商综合各类因素进行响应和报价,一般将此部分费用称为“开办费”。《建筑工程标准计量规则》(SMM)的基本建设费用(开办费及总则)包括工程明细、招标和合同文件、场地和现有建筑、工程说明、业主要求、暂定工程等内容,涵盖项目内容更细化、全面。

《建设工程工程量清单计价规范》(GB 50500-2013)明确规定措施费必须根据现行国家工程量清单计量规范的规定进行编制,并结合拟建工程实际情况来列项。我国措施项目主要包括脚



手架、夜间施工、施工降排水、混凝土模板及支架(撑)、安全文明施工措施费等工程非实体项目,主要为施工过程中的措施项目。

相对于国内清单计价模式,英国工程量清单中开办费的除了上述措施项目外,还有招标文件中建设单位有针对性的各项需求,所有开办费构成项是根据工程项目实际需要而定制的,而制定这些要求的主体是项目建设单位或是其聘请的咨询师、设计师团队等,他们编制的依据不是消耗量定额或政府规定等,而是结合工程项目的个性化需求和实际需要。因为开办费的各项构成项具有“具体性、定制性”的特点,所以英国规则在实际使用过程就显得实用、灵活、更具可操作性。

(四)清单项目单价的对比

英国清单计价主要采用全费用综合单价,包含人工费、材料费、机械费、管理费、措施费、税费及合同中包含的风险、责任所应有的一切费用,即除了包含我国清单综合单价的内涵外,还包含了前述一部分措施费内容及国内所谓的安全文明施工措施费、规费、税金等内容。我国的清单项目综合单价确定之后还要计算措施费、规费和税金,其原因是安全文明施工等措施费、规费和税金都有政府规定的费率,按规定是列为不可竞争费而不参与竞争报价的,这造成了费用计算繁琐,不利于招投标双方合同单价签订及工程变更单价调整,易产生合同纠纷。

综合以上四点可以看出,我国清单规范诞生于计划和市场经济转化之时,偏重统一规范性,缺乏自主性和活力,与“市场”的适应性不足。英国清单规则及其执行较我国的更注重切实、专业、商议、合同的发挥,且能够全面反应业主对不同项目承包商的各项差异化服务要求,并无所谓强制、一统的硬性规定。

三、国标清单的不足

《建设工程工程量清单计价规范》的发布实施是我国市场经济模式下工程造价管理改革的重要里程碑,是规范建筑市场经济秩序的重要举措,标志着我国工程造价管理由传统“量价合一”的计划模式向“量价分离”的市场模式的重大转变。然而,随着市场经济的高速发展,现行国标清单在国内实践及推广过程中暴露的问题和缺陷越来越多,主要表现在以下四个方面:

一是缺少进一步的对具体工程项目信息(包括建设规模、功能、范围、标准、主体、合同形式等)的要求,不能基于具体的项目背景,有针对性地充分反映清单项、量、价的问题——个性差(没有个性的造价便是虚无)。

二是列项过于定额化的细致与固守,不利项目成果化、功能化、阶段性、动态性分割、组合与交易的问题——列项细(没有机动的列项无以自主)。

三是仅适用施工图阶段过于精细化的项目特征、计量单位、工程量计算规则、工作内容过于技术化的具象与刻板,且未关联建设工程项目建设的可研、方案设计、初步设计阶段,无法扩展、提升和适应建设全过程计价需求,不利项目成本全过程管理的合约方自主取舍与机动调整的问题——规定死(没有弹性的规定唯有人土)。



四是现行国标清单计价规范强制性条款规定过死,存在综合单价内容构成与市场交易、行业习惯不匹配的问题,不利于工程项目的成本核算和过程管控——强制性(不顺应市场交易实际的规定阻碍发展)。

此四项主要问题令清单计算、计价规范愈发不能适应现时业主工程发承包、招投标及项目管理的变化与发展。如何灵便地、发展地改进与创新,成为业界关注的焦点。

四、建议

清单计价是一项涉及工程管理、项目管理、工程交易及合同管理理论与实践的重要内容,事关工程管理实践发展、建筑业健康发展,更关系到工程造价体系的完善与健全。我国清单计价已走上健康发展的道路,然而惯有定额体系留下的重技术重管控、轻市场轻交易的做法仍有羁绊,路面还不是很平顺,需要在与交易常理、市场确定、惯有标准、业主自决的结合融入方面更积极与灵便;路基还不是很牢固,没有找到清单交割背后的理论根基与实践连结,需要理论、实践的更扎根与更系统。通过中英清单计价对比,针对我国工程量清单计价的缺陷与不足,集中对现行清单规范进行以下六方面的改进建议。

(一)现行清单列项、计量偏重施工图设计、预算定额的生产型工艺过程控制,过细、过硬、过定,建议能扩展、提升至适应建设全过程的多层级工程量清单计量计价规范,增加清单项目的纵向伸缩性、特定性、个性发挥功能。例如可参照英国清单计价模式,根据对列项灵活性、计量方便性、计价简单性、计税机动性等的不同需求,设置业主需求项,以进行自主设定与约定,保证清单能彻底反应业主对承包商的个性化、差异化服务要求。

(二)现行清单项目栏缺少必要的业主自主设定选项,如项目必要的、特定概念定义、工作部位或范围界定,采用规范及备注内容,束缚了可伸展的空间,建议可就具体建设项目的功能、列项、概念及内容等需求,增加清单项目的横向伸缩性、特定性和个性功能发挥,例如借鉴英国《建筑工程标准计量规则》(SMM)清单格式,在原清单计量规范项目编码、名称、特征、计量单位、计量规则和工作内容6项构成要素基础上,增加概念定义、工作部位或范围、采用规范、备注等。

(三)现行清单分部分项、措施项目、综合单价内容划分过于刻板、统一,建议放宽对分部分项、措施项目及综合单价所包含内容的界定,针对不同具体项目,不同项目管理要求由建设主体自主定义、划分与规定,以满足不同功能项目、不同发承包方式、不同合同形式、不同建设主体的各类需求。例如允许业主和承包商自主约定综合单价与措施费项目的内容;例如吸取英国全费用综合单价模式优点,满足工程总承包方式下的清单计价需求。

(四)现行清单规范的过度工艺专业化、定额精细化,束缚了消费者、业主或招标人的功能化、成果化、实用性、便捷性诉求与发挥,建议采用菜单式购物方式设定清单规则,增加清单规范消费者一侧非专业、缺精细的功能性、便利性权益伸张。继而由此深入制定由粗及细、由果及因、由始至终的全覆盖、一贯性、可持续、可追溯的清单规范。



(五)现行清单规范中过于偏重定额的列项、计量与计价规定局限了清单的适用范围,建议清单按招标人或业主需求独立自主设定相关规定,在必要采用定额的情形、环境下设定插口来导入定额插件,以机动、分明、自主方式与定额衔接。

(六)现行清单规范缺少与工程管理、项目管理、工程交易管理与工程合同管理方面的理论基础与连接,在系统化、关联度、通用性与可持续性方面有待提升。总结以往对各版工程量清单计价规范、计算规范的研究,结合工程管理、项目管理、工程交易管理与合同管理、合同支付及结算实践,工程量清单应予改进和提升的方面很多,具体到具体项目在实施清单计价操作的过程中,应着重考虑以下几方面的问题。

1.方便列项。过粗或过细的清单项目均会带来计价方面风险化解与交割繁琐的问题,清单细分是为了辨析工程造价的落实与支付跟进,过粗不便于时空的过程控制且风险会堆积,过细则会增加交易、监理及管理工作的内容,而且增加工程计价工作的复杂程度;

2.着重清单项目的定价意涵。清单综合单价的高低会影响项目管理、经营方面工序、资源配置的安排,还会带来不平衡报价、项目资金运筹方面的问题,同时,对于综合单价高的清单项目,其项目特征、工作内容、计量规则及单位的确定应倍加重视,做到完整简明且不易被误解;

3.计价交易的方便性。过于复杂、综合的清单项目内容会带来项目管理中的粘滞与混沌,不光妨碍招投标、发承包的交易鉴识,还阻碍了未来项目实施期间正常与必要的设计变更、工程变更,不利于合同不完全性的弥补;

4.清单完整性。整体清单、单个清单项目的内容缺失不光会造成整体项目造价或单个清单项目造价的偏差,还会带来未来项目实施及过后的合同补偿、信誉损毁和资料完备性的考验;

5.清单的成本分析功能。建设项目采用清单计价的方式不光是考虑市场交易的顺畅与便捷,项目发包单位与承包单位各自内部的成本、收益分析,以及未来形成公共的建设项目技术经济指标也应有清晰共同的项、量、价、费、利、税分析构成。

五、结束语

随着建筑市场组织(分工、分段、分包等)形式、交易形式、契约形式日趋复杂、多样以及产业链条逐渐伸长,清单的多层级、多特征、多功能成为发展的可能,未来工程量清单计价将愈加多功能、多变化、多特征、自主化。我国现行工程量清单规范在项目划分、项目特征、计量规则等功能性、交易性方面还有进一步优化的空间。英国是最早使用清单计价的国家,工程量清单计价模式已相当完善,我国在工程造价管理改革过程中可研究和借鉴。



注:本文获2021年度扬州市第十二届工程造价典型案例评选二等奖。

老旧小区宜居改造工程结算案例分析

江苏明诚工程管理有限公司 胡艳梅

【案例背景】

某老旧小区宜居改造工程位于市某区域内,招标人为市某建设投资有限公司,工程名称为某苑宜居改造工程。该小区原排水管道管径较小,堵塞破损严重,管道私拉乱,化粪池多年未清掏,污水横流,小区地势低洼,雨水口堵塞,局部存在积水点。本次改造涉及基础设施建设(翻建道路、雨污分流)、公共设施建设(绿化提升、景观工程、停车位、健身设施、物业和养老用房、监控系统、照明等),道路和停车位工程约35000平方米,绿化提升工程约17500平方米,物业和养老用房约360平方米,铺设雨污水管道约6500米。此项目采用公开招标的方式确定中标人,中标价为1757.29万元,其中消防设施费暂列金额5万;合同价格形式为固定单价合同。本项目结算送审价为2802.96万元,结算审定价为1962.07万元,核减840.89万元。

【争议焦点】

1.对签证中所列事项真实性的疑虑:

同一个小区,砼道路拆除厚度、管道基础签证尺寸不一致。

2.小区中南北主道路回填水泥土厚度及单价的争议:

收到该项目结算资料时,发现该小区有近一半道路基层水泥土工程量未计价,送审部分水泥土未提供材料进场报验资料;难道同一小区,道路路基会有两种做法?

3.措施费拉森钢板桩单价争议:

B区出水口处施工时签证拉森钢板桩,送审单价2500元/T(使用8天),承包单位要求按每10吨摊销钢板0.7吨槽型钢板桩,审计按市场租赁核算,两者之间差价有争议。

【问题分析】

一、对签证中所列事项真实性的疑虑

该项目中标单位为某建设集团有限公司,因项目工期比较紧迫,且在老旧小区,居民的阻扰事项较多,中标单位分为三个区域同步进行施工作业。实际发生是否存在未能按设计标准作业的现象。



(一)关于砼拆除厚度的签证

接收资料后查看现场时,一个小区分成A、B、C个区,查勘统计工程量。核对时A、B、C分别对自己施工范围内的工程量进行核对。A区签证拆除砼+碎石厚度签证为25cm+15cm;与B区、C区签证厚度不同,B区、C区拆除砼+碎石厚度按15cm+10cm。因拆除厚度欠缺现场测量照片,笔者认为:一个老小区内原有混凝土道路及碎石垫层其设计和施工做法不会有较大的区别,因此改造时拆除的厚度应基本一致。

(二)关于挖除砖渣外运的签证

签证资料中A区施工范围内小区东西车行道拆除混凝土路面下基层砖渣并外运计工程量为1066.64m³,而B区、C区无此内容。笔者认为:砖渣为原小区道路软弱路基处理,若改造中有铺设管道所在部位的砖渣层,按常规施工需要挖除,其他部位无特殊情况一般不用挖除,仍可做路基处理层,且施工单位未能提供有效管道施工开挖照片、标高及尺寸测量佐证,笔者认为此项签证工程量存疑,建议仅计管道部位砖渣挖除。最终此项签证按参建各方协调会议结论调整:管沟范围内按挖砖渣外运,其余仍作为路基基层。

(三)关于管沟是否超挖及砂回填尺寸问题

管道基础超挖与隐蔽工程检查验收记录中描述“槽底土壤未受扰动,无超挖现象,槽底未受水浸泡,地基承载力满足设计要求”与签证内容不相符,验收记录应作为无超挖现象的依据文件;A区签证超挖及回填断面按1.7m×0.6m计,B区、C区超挖及砂回填按断面0.6m×0.6m计;施工单位不能提供有效管道施工断面1.7m×0.6m的开挖现场照片、标高及尺寸测量作佐证。笔者认为:需请参建方现场代表与会证实有无超挖;如确有超挖,其排水管道管径一致,砂回填断面尺寸也应相同。同样经过会议协调此问题的解决方案为经参建各方证实有超挖现象,断面1.7m×0.6m仅为极个别情况,同一小区排水管道管径一致,超挖尺寸一致,超挖和回填断面按0.6m×0.6m统一计算。

二、小区内南北主道路回填水泥石土厚度及单价的争议

送审三个区报送情况为:A区按外购水泥石土报送结算,B区、C区均未报送水泥石土相关费用,那么现场水泥石土究竟是否施工?施工厚度为多少?水泥石土中土为外购土还是现场原土利用?

带着这样的疑问,笔者翻阅全部送审资料,从跟审报告以及跟审的现场图片资料找出本项目水泥石土的原始状况。招标图纸路面结构图说明:路基利用现状老路基,老路基平整压实,若有不良路段难以压实,可掺4%水泥石土改良,处理深度20cm。《图纸会审、设计变更、洽商记录》“关于路基掺4%水泥石土改良”设计回复:“现状老路基部位,新建路基采用20cm厚4%水泥石土处理;拓宽及原绿化部位,新建路基采用40cm厚4%水泥石土处理,按实计量”。施工中设计院出具《设计变更通知单》:中部南北向主干路混行车道路基处理调整为60cm厚6%水泥石土,水泥混凝土路面增设钢



筋网。

A区送审结算中小区中南北主干道60cm厚6%水泥石和车行道、停车位及宅前停车位停车位通道处理20cm厚4%水泥石。审核核对过程中A区提供了4%、6%水泥石土工检测报告,但未能提供购土回填前后高程及范围的原始资料。施工单位的签证资料中无挖土外运签证,要保持新路面与原路面高程一致,若路基确实为外购60cm厚6%水泥石,应有路基范围内挖土外运。经参建方协调证实,小区中主南北向主干道为外购60cm厚6%水泥石,水泥石范围内原土挖除外运。小区车行道及停车位范围内路基均按外购20cm厚4%水泥石处理。B、C区补报水泥石相关结算。

三、措施项目费中拉森钢板桩单价争议

拉森钢板桩属于措施费,此项属于增项。招标文件及合同对此的约定为:“原措施费中没有的措施项目,由承包人提出适当的措施变更要求,经发包人确认后调整。若果承包人未事先将拟实施的方案提交给发包人确认,则视为工程变更不引起措施项目费的调整或承包人放弃调整措施项目费的权利”。施工单位的送审资料仅提供签证单,未提供经监理、甲方审批的钢板桩支护方案。直至召开协调会,施工单位才补充了该方案。对照方案维护设计图纸和现场施工照片,施工单位未施工工字钢围檩。

施工单位报送结算单价中每10T吨摊销0.7T钢板,此摊销含量借用的是土建定额子目2-41中钢板桩摊销,还另计了钢板桩租赁费25元/T天及钢板桩接头费,结算分部分项价高达2500元/T(含钢板桩使用费)。现场用的钢板桩经过市场询价,应按市场计取租赁费,不再考虑钢板桩摊销及接头,可以直接租赁到结算中所述参数为15m的钢板桩,借用定额1-482和1-522中打拔钢板桩的机械和人工,租赁费经市场询价按除税价9元/T天计,确认分部分项综合单价1081.20元/T(含钢板桩使用费)计取相关费用,按合同条款同比让利。

【总结与启示】

通过本案例实施过程中所显示问题的具体分析,结合近三年接触到的相关类似的老旧小区改造项目,关于改造项目投资控制的几点总结如下:

一、改造项目的前期控制

此项目中标合同价1757.29万元,才签完主合同,增项及设计变更,签署了补充协议书,增项及变更增加合同价488.50万元,超中标价28%。改造方案应结合小区特色,比如该小区没地下车库,地上停车位需求量比较大,改造方案应确认审批通过后再进行招投标。更能合理高效控制造价。

该变更属某区“设计变更单项金额若超过工程合同价款的20%或50万以上的重大增量,应按照市建设部门有关规定,报管委会分管建设领导审批,同时须报工程牵头部分备案”。方案考



虑不充分,既没控制好前期投资,又增加审批流程。

本项目《增项及设计变更招标控制价及清单工程量审核报告中》审核说明:“小区出入口带车辆识别功能道闸按3万元/个计入预算、木廊架按2500元/平方计入预算、健身器材按5万元计入预算,结算时以实际发生为准”等内容均未引起建设方重视,在签署《补充协议》时以上项目均未明确型号和参数等重要指标,故现场实际施工完成的项目价格远远低于补充协议签定的价格,给甲方造成不必要的资金浪费。

二、改造项目的过程控制

本项目的参建方有施工单位、监理单位、项目管理单位、跟踪审计单位、建设单位。多数签证资料五方仅签署了名字及加盖公章,对同一改造项目多次出现签证有歧义的签证,且400多页的签证资料所附的照片均不能体现签证实质内容。

作为过程中专业见证施工控制造价的跟踪审计单位居然提供了一本跟施工单位签证资料一样的跟踪审计工作总结,此总结看不到跟踪审计单位的“全面审计、重点突出”的责任感,体现不了其“严谨细致、一丝不苟”的工作风格。

在阻工签证单上,监理的签署意见是:“确有阻工现象,具体数量由审计部分进行审核”。这个应在实施过程中就能确认的事实和数据为何要推给最终的结算审计,结算工作的滞后又增加了审计取证的难度,审计又能如何确定。

参建各方应各司其职,各尽其责。现场记录、签证实事求是、前后记录文字描述严谨,重点对工程实施过程中涉及、变更、隐蔽项目、工程进度等要点进行控制,最终将工程实际状况给予确切反映,为工程最终决算审计做铺垫。

三、改造项目的审核控制

老旧小区改造工程中诸多分部分项工程隐蔽性较大,承包单位为了追求利润最大化,往往多签证,对合同外项目高套、虚报。审计不仅要梳理整个项目建设程序,还要清楚招标控制价说明,合同价组成、合同外项目条款约定以及下浮幅度,结合送审资料,仔细勘察现场。认真分析合同条款,琢磨现场签证的真实性及合理性,客观、公正的处理问题。

稻盛和夫说:答案在现场,现场有神灵。归根结底是尊重事实,不能务虚而为之。随着基础设施的投资逐渐完善,改造项目逐年成增长趋势。造价咨询人更需刚健笃实、机警沉稳,诚信服务,质量第一,追求卓越,立足长远,为纳税人和财政资金合理合规以期增加社会效应,为城市建设的良性发展保价护航。



注:本文获2021年度扬州市第十二届工程造价典型案例评选二等奖。

某城市道路快速化改造一期工程 跟踪审计案例分析

江苏鼎诚建设工程顾问有限公司 张彪

【案例背景】

某城市道路快速化改造一期工程,本标段线路全长1.66公里。其中隧道段全长1499米,包含敞开段457米,暗埋段1042米,为长隧道,采用双向六车道形式连续下穿三条城市主干道;主线隧道两侧设有一对单向两车道的进出口匝道,东侧匝道长221.16米,其中敞开段142米,暗埋段79.16米;西侧匝道长228.76米,其中敞开段142米,暗埋段86.76米。合同计划开工日期2019年10月1日,计划竣工日期2021年6月30日,总工期640天,合同价约7亿元。本工程施工合同中价格、计量与支付:须按照《某快速路网工程变更及签证管理办法》执行。本工程合同价格形式为固定单价合同,综合单价包含的风险范围:除清单漏项、政策性调整、设计变更及发包人要求变动的内容以外的所有风险。

【案例问题】

本项目在施工过程中承包人依据两项重大变更要求办理签证,主要有以下内容:

变更签证申请一:

因施工现场110KV架空电缆无法迁改,导致桩号K4+760至K4+900西侧约140米区域的吊车、泵车等施工机械无法布置,如在架空电缆下作业则又无法保障安全距离,申请在西侧增加钢筋混凝土盖板的工程变更。该项变更申请增加约720万元。

变更申请附件:1)《某快速路一、二期工程强电保护方案专家审查会》会议纪要;2)合同条款12.1及设计院变更图纸,3)专家会会议纪要,4)施工方案,5)变更申请预算书。

变更签证申请二:

2#雨水泵房位置,位于110KV架空电缆正下方,高压线距地面净高14m,泵房深15.5m,因110KV架空电缆无法迁改,导致三轴止水帷幕无法施工,无法确保施工安全,申请替换为TRD工法。该项变更申请增加约32万元。

变更申请附件:1)《某快速路一、二期工程强电保护方案专家审查会》会议纪要,2)合同条款



12.1及设计院变更图纸,3)专家会会议纪要,4)施工方案,5)变更申请预算书。

【问题分析】

施工单位提出依据为根据施工合同12.1.1风险范围以外合同价格的调整方法:(2)由设计变更或招标人要求变动的内容引起的新的工程量清单项目,由承包人在投标报价中有类似的于变更工程的价格可以参照此类工程价格执行,工程量按实计算;(3)由设计变更或发包人要求变动的内容引起的新的工程量清单项目,承包人在投标报价中没有适用的,依据招标文件规定的报价原则,按照投标工程预算的编制方法提出相应综合单价并按照投标报价让利值同比让利,经发包人确认后作为结算的依据。

设计变更立项审批表中总监办和设计代表意见均为同意变更。

跟审单位在充分研究本项目施工合同、现场实际施工情况、工程量清单计算规则、定额计算规则的基础上,对上述问题进行了充分研究并给出了跟审意见,基本上得到双方的认可,具体分析如下:

变更签证一:桩号K4+760至K4+900西侧因110KV架空电缆无法迁改而增加钢筋混凝土盖板的设计变更分析:

1.该项变更主要因架空电缆导致,现状架空电缆位置与投标前并未发生变化,则该处的110KV架空电缆在建设过程中是如何规划的,是由建设单位协调迁改,还是保持现状不变;设计施工图纸针对该处是如何设计的,是考虑迁改后进行的设计,还是保持现状进行的设计;施工单位编制投标文件时对于该处的施工方案和技术要求是如何考虑的。

2.招标工程量清单中在该部位涉及的主要施工内容:围护桩(灌注桩、止水帷幕)、围护结构(冠梁、支撑梁、格构柱、钢支撑)、隧道主体(底板、侧墙、顶板)等。措施项目费清单中并未计列该处需额外考虑的其他费用。

3.施工合同中对发包人和承包人的要求:(1)专用合同条款2.4.2提供施工条件:发包人负责提供施工所需要的条件,承包人应自行承担包括但不限于以下工作;(3)施工现场周围地上杆线、地下管线和临近建筑物、构筑物、古树名木的保护工作。上述相关费用均已含在投标报价中,结算时不再调整。(2)专用合同条款20.5其它;(5)承包人应严格执行《扬州市城镇房屋安全管理办法》(市政府令第53号令),施工可能危害周边邻近的既有房屋安全以及其他现有建筑物、构筑物或相关设施的(相关临近小区房屋及地下室、现有高压输电杆线等),承包人须在开工前制定、落实保障上述建筑物安全的专项方案,以上相关费用,由承包人投标让利时自行考虑,发包人不额外支付此措施费用。

4.桩号K4+760至K4+900西侧部位施工技术特点:该施工区域为本标段匝道与主体合流处最宽部位,主体结构宽度在44.4米-48.95米之间,施工专业类型多,多个专业需交叉同步施工,且为基坑围护结构与设计红线最接近处,施工用地狭小。如下图:

经分析以上内容,跟踪审计提出以下初步意见:



1. 经查询项目前期资料,设计院出具设计图纸是在架空杆线迁移的前提条件下进行设计的,施工单位编制投标文件时对于该处的施工方案和技术要求也是按常规方案进行报价的,投标方案和报价均不包含本次申请的变更。



2. 经查阅强电保护方案

专家审查意见的会议纪要,供电部门已给出明确答复该架空杆线施工过程中不迁改,现场条件与设计招标时期相比已发生了变化,需就原设计方案重新进行论证,需对方案的必要性、安全性进行比选,参照同类型的案例和防护措施,提出有效的针对性措施。

3. 经跟踪审计小组现场实地踏勘,110KV 高压线高度约 14-19 米,西侧围护结构边线距 110KV 架空线外边线约 6 米,根据《电力设施保护条例实施细则》、《扬州电力设施保护手册》等相关要求,水平距离不小于 5 米+风偏距离。该处架设钢支撑需用 80 吨汽车吊进行吊装施工,经观察 80 吨汽车吊支撑腿展开宽度约为 8 米,按此要求施工现场的确已不具备施工条件。设计院出具的变更图纸为:新增盖板后围护结构为 $\varnothing 800@1000$ 钻孔灌注桩,桩长 23-25 米,止水帷幕长 19-29 米,格构柱 $\varnothing 1000$,桩长 32 米,盖板厚度 0.3 米,盖板宽度 8-10 米。该方案已经各参建单位和专家小组论证审批,该方案可行。

4. 根据《某快速路网工程变更及签证管理办法》第四条,变更范围的界定:(3)改变合同工程的基线、标高、位置或尺寸;(5)为完成工程需要追加的额外工作。根据以上条款跟踪审计认为同意申报此变更费用,初步审核结果增加造价约 715 万元。后期需进一步对施工过程进行督查,对变更工程量进行检查,对相关费用进行审核。后续施工结果如下图:

平视图:



俯视图:

变更签证二:2#雨水泵房位于 110KV 架空电缆正下方,且 110KV 架空电缆无法迁改,将原三轴搅拌桩变更为 TRD 工法桩的设计变更分析:

1. 该项变更原因与焦点 I 原因一致,现状架空电缆位置与投标前并未发生变化,在架



空电缆无法迁改的情况下三轴搅拌桩机械无法布置,现场施工条件发生了变化。

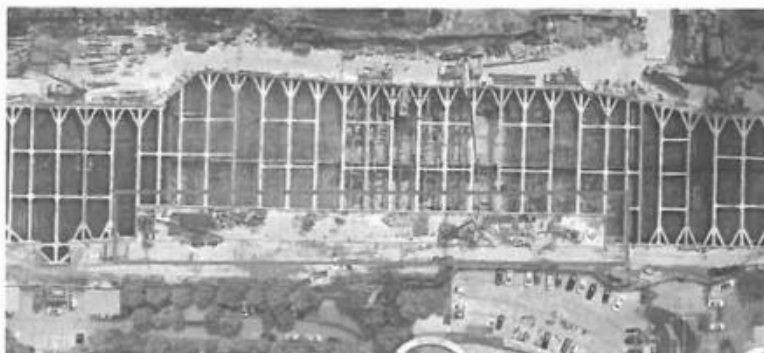

三轴搅拌机械设备高度约36.5米,宽度约15米;



TRD高度约11米,宽度约10.5米;

2.招标工程量清单中在该部位的涉及的主要施工内容:围护桩(灌注桩、止水帷幕)。

3.施工合同中对发包人和承包人的要求:与焦点1一致。

4.2#雨水泵房围护桩施工技术特点:该处三轴搅拌桩作止水用,机械设备高度约36.5米,宽度约15米,施工时三条螺旋钻孔同时向下施工,是软基处理的一种有效形式,适用于挖深较浅的基坑。

经分析以上内容,跟踪审计提出以下初步意见:

1.经查询项目前期资料,与焦点1结论一致,投标方案和

报价均不包含本次申请的变更。经查阅强电保护方案专家审查意见的会议纪要,在架空杆线不迁改的情况下,施工机械与110KV架空电缆水平距离和垂直距离均不能满足相关要求,需就原设计方案重新进行论证。

2.设计院出具的变更方案为:TRD工法:1.桩截面尺寸 $\Phi 850$;2.水泥强度等级、掺量:P42.5级水泥,水泥掺入比为30%。该方案已经各参建单位和专家小组论证审批,该方案可实施。根据《某快速路网工程变更及签证管理办法》第四条变更范围的界定:(4)改变合同中已批准的施工工艺或顺序。根据以上条款跟踪审计认为同意申报此费用。

3.对于该新技术在工程中的使用,跟踪审计小组在接收到变更申请后,对新工艺的合理性和可行性进行了研究。TRD工法又叫“等厚度水泥土地下连续墙工法”,是能在各类土层和砂砾石层中连续成墙的成套设备和施工方法,其基本原理是利用链锯式刀

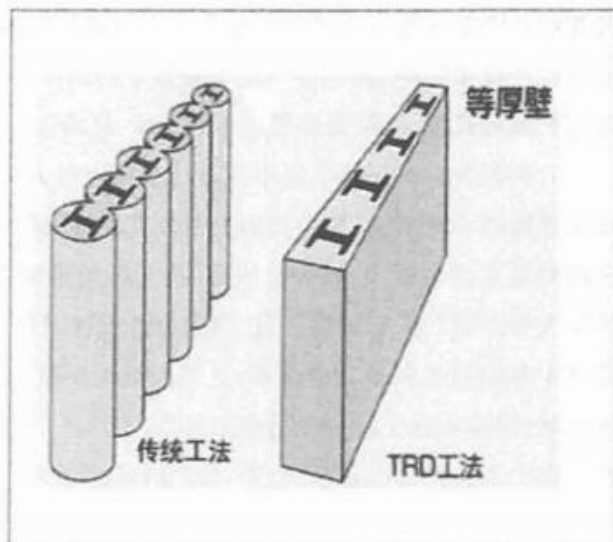



具箱竖直插入地层中,然后作水平横向运动,同时由链条带动刀具作上下的回转运动,搅拌混合原土并灌入水泥浆,形成一定厚度的墙体,该工艺在国内大城市建设项目中已多次使用。而TRD工法对于本次变更最大的优点是:①设备高度低,重心稳,适用于高度受限制的作业环境,如高架桥下方或高压线下方,②连续成墙,墙体等厚,对于施工质量有了进一步保证。对比图如下:

对于TRD工法综合单价的调整和确认,本省的清单和定额计价规范是缺项的。经跟踪审计小组多方经查询和了解,《浙江省市政工程预算定额(2018版)》中“渠式切割深层搅拌地下水泥土连续墙(TRD)”与本次设计变更工艺一致,该定额计算规则为:工程量按成槽设计长度乘以墙厚及成槽深度(自然地坪标高至连续墙底或自然地坪至连续墙底加超深0.5m)以“ m^3 ”计算。工作内容为:桩机就位,放护桶,定位,下切割箱体,拌制膨润土,上下左右移动切割,拌制水泥浆来回切割三遍,移位。定额基价为:7235元/ $10m^3$ 。该定额子目水泥掺入量按加固土重($1800kg/m^3$)的25%考虑,如设计不同时按现行定额子目每增减1%调整计算。经与各参建单位沟通,对于此项变更的审核同意借用该定额子目的人、材、机含量进行计算,但其材料价格和人工工资需按本省、市及合同相关约定调整,初步审核结果增加造价约32万元。

【结语与启示】

1.跟踪审计单位在跟踪过程中,应本着公平、公正的原则,以施工合同、计价规范、定额解释等作为依据,实事求是的提出审核意见。在审核过程中做到有理有据、独立客观、不偏向任何一方。这样既能让争议双方基本接受跟审单位观点,也能树立我们咨询单位公正、专业的行业形象。

2.举例以上两项变更的重要原因之一就是杆线迁改不到位,招标计划按杆线迁改后进行设计和施工,实际施工过程中因种种原因未能如期迁改到位,两者之间设计方案和施工条件的差异导致变更的发生,对造价控制带来了不利的影响。建议建设方在项目前期管理过程中应统筹安排、明确时间节点,尽量做到施工现场条件与设计方案一致再进行招标,避免不必要的变更。有时在设计图纸深度未达到现场施工要求的情况下匆匆招标,表面上看造价是节省了,待到真正与各管网产权单位沟通时,不一定是最好的结果,参建各方对变更部分的费用会显得进退两难,进而对现场管理、工期管理带来不利因素,反而得不偿失。

3.本案例中出现的变更事项也对跟踪审计人员的知识储备提出了更高的要求,因为随着城市化进程的不断推进,各种类型的市政基础设施项目的建设数量也在逐年增加,伴随这些项目而来的则是建设规模大、投资金额高、技术越来越复杂、新技术的使用越来越多等等。以往的现场跟踪大都停留在做好现场记录、熟悉合同条款以及计价规范等,但本案例延伸到了其它的行业规范之中和新技术新工艺的使用,这些在施工图纸和计价规范中都是没有的。随着建筑市场的快速发展,跟踪审计工作也变得愈加复杂,审计人员只有不断地学习进取,努力提高自身业务水平,在工作中真正体现出公开、公平、公正的审计原则,才能为业主把好投资关。



扬州市建设工程造价管理站文件

扬建价〔2022〕6号

关于发布2022年5月建材信息价的通知

各有关单位：

经我站市场调研测算，现发布2022年5月份建材信息价，供参考使用。近期水泥、预拌混凝土、预拌砂浆价格波动较大，请建设各方主体注意规避风险。

2022年5月27日

附件：2022年5月扬州市建材信息价

2021年5月-2022年5月部分建材信息价波动走势

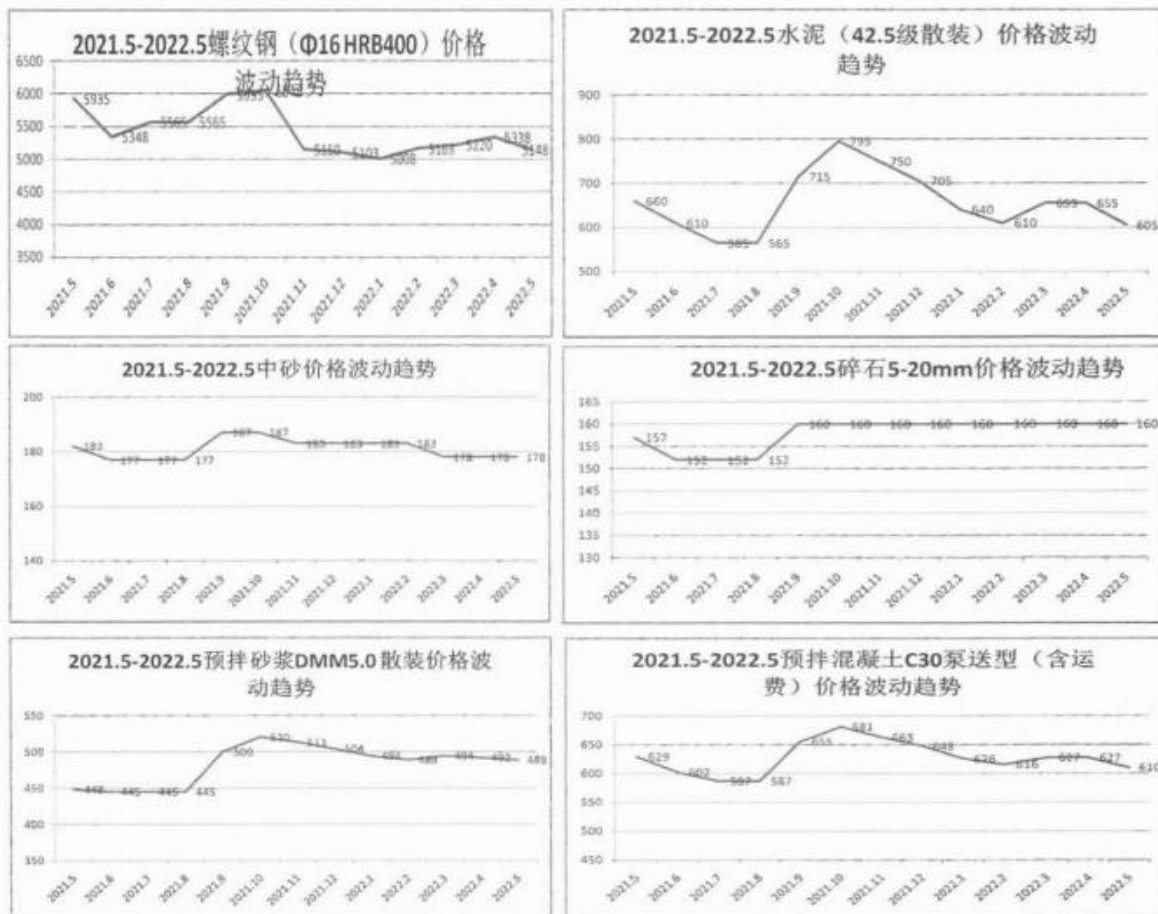



扬州市2022年5月建材信息价发布表

序号	材料编码	材料名称	规格	计量单位	含税价	除税价	备注
一、黑色及有色金属							
1	01010230	螺纹钢	Φ6 HRB400	t	5768	5117	
2	01010231	螺纹钢	Φ8 HRB400	t	5468	4851	
3	01010232	螺纹钢	Φ10 HRB400	t	5355	4751	
4	01010233	螺纹钢	Φ12 HRB400	t	5248	4656	
5	01010234	螺纹钢	Φ14 HRB400	t	5178	4594	
6	01010235	螺纹钢	Φ16 HRB400	t	5148	4567	
7	01010236	螺纹钢	Φ18 HRB400	t	5148	4567	
8	01010237	螺纹钢	Φ20 HRB400	t	5148	4567	
9	01010238	螺纹钢	Φ22 HRB400	t	5148	4567	
10	01010239	螺纹钢	Φ25 HRB400	t	5148	4567	
11	01010240	螺纹钢	Φ28 HRB400	t	5208	4620	
12	01010435	高强螺纹钢	Φ6 HRB400E	t	5798	5144	
13	01010436	高强螺纹钢	Φ8 HRB400E	t	5498	4877	
14	01010437	高强螺纹钢	Φ10 HRB400E	t	5385	4778	
15	01010438	高强螺纹钢	Φ12 HRB400E	t	5278	4682	
16	01010439	高强螺纹钢	Φ16 HRB400E	t	5178	4594	
17	01010440	高强螺纹钢	Φ20 HRB400E	t	5178	4594	
18	01010441	高强螺纹钢	Φ25 HRB400E	t	5178	4594	
19	01010442	高强螺纹钢	Φ32 HRB400E	t	5245	4653	
20	01090131	圆钢	Φ6 HPB300	t	5500	4880	
21	01090133	圆钢	Φ8 HPB300	t	5500	4880	
22	01090134	圆钢	Φ10 HPB300	t	5500	4880	
23	01090135	圆钢	Φ12 HPB300	t	5500	4880	
24	01090137	圆钢	Φ16 HPB300	t	5505	4884	
25	01090139	圆钢	Φ20 HPB300	t	5500	4880	



序号	材料编码	材料名称	规格	计量单位	含税价	除税价	备注
26	01110144	方钢	□50	t	6083	5397	
27	01110160	方钢	□100	t	6083	5397	
28	01110173	方钢	□200	t	6364	5646	
29	01130107	扁钢	-30×3	t	5896	5231	
30	01130113	扁钢	-40×4	t	5896	5231	
31	01130121	扁钢	-50×5	t	5862	5201	
32	01170115	工字钢	I10~22	t	5989	5313	
33	01170307	热轧工字钢	I14	t	5982	5307	
34	01170310	热轧工字钢	I20	t	6017	5338	
35	01170314	热轧工字钢	I32	t	6017	5339	
36	01190105	槽钢	[5#	t	5981	5306	
37	01190109	槽钢	[8#	t	5980	5305	
38	01190112	槽钢	[10#	t	5997	5321	
39	01190117	槽钢	[14#	t	5995	5318	
40	01190123	槽钢	[20#	t	5995	5319	
41	01190129	槽钢	[28#	t	6013	5335	
42	01190131	槽钢	[32#	t	6075	5390	
43	01210303	等边角钢	L20×3	t	5930	5261	
44	01210307	等边角钢	L30×3	t	5930	5261	
45	01210314	等边角钢	L40×4	t	5931	5262	
46	01210319	等边角钢	L45×5	t	5931	5262	
47	01210324	等边角钢	L50×5	t	5931	5262	
48	01210329	等边角钢	L56×5	t	5943	5273	
49	01210333	等边角钢	L60×6	t	5943	5272	
50	01210339	等边角钢	L63×6	t	5943	5272	
51	01210345	等边角钢	L70×7	t	5926	5257	
52	01210348	等边角钢	L75×6	t	5926	5258	
53	01210356	等边角钢	L80×8	t	5937	5267	



序号	材料编码	材料名称	规格	计量单位	含税价	除税价	备注
54	01210361	等边角钢	L90×10	t	5942	5272	
55	01210366	等边角钢	L100×10	t	5944	5274	
56	01210373	等边角钢	L110×10	t	5995	5318	
57	01210378	等边角钢	L125×12	t	6035	5355	
58	01230190	H型钢	200×200	t	5906	5239	
59	01230191	H型钢	300×300	t	5906	5239	
60	01230192	H型钢	400×400	t	5911	5244	
61	01230193	H型钢	800×800	t	5992	5316	
62	01290103	钢板	80.5 Q235	t	5853	5193	
63	01290123	钢板	83.0 Q235	t	5821	5165	
64	01290136	钢板	85.0 Q235	t	5820	5164	
65	01290141	钢板	88.0 Q235	t	5831	5174	
66	01290146	钢板	810 Q235	t	5823	5166	
67	01290160	钢板	820 Q235	t	5876	5213	
68	01290166	钢板	830 Q235	t	5885	5221	
69	01290172	钢板	840 Q235	t	5911	5244	
70	01290408	热镀锌钢板	80.5 Q235B	t	6653	5902	
71	01290421	热镀锌钢板	81.0 Q235B	t	6655	5905	
72	01290437	热镀锌钢板	83.0 Q235B	t	6624	5877	
73	01291108	花纹钢板(菱形)	83.0	t	5897	5231	
74	01291109	花纹钢板(菱形)	83.5	t	5897	5231	
75	01291110	花纹钢板(菱形)	84.0	t	5922	5254	
76	01291112	花纹钢板(菱形)	85.0	t	5877	5214	
77	01291114	花纹钢板(菱形)	86.0	t	5877	5214	
78	01291707	8K不锈钢镜面板	1219×2438×1.0	m2	220	195	
79	01291708	8K不锈钢镜面板	1219×2438×1.2	m2	255	226	
80	01291723	8K镀钛不锈钢镜面板	1219×2438×1.0	m2	230	204	
81	01291724	8K镀钛不锈钢镜面板	1219×2438×1.2	m2	260	231	



序号	材料编码	材料名称	规格	计量单位	含税价	除税价	备注
82	01450108	铝板	δ2	m ²	274	243	氟碳喷涂面
83	01450110	铝板	δ3	m ²	339	301	氟碳喷涂面
84	01510100	隐框幕墙铝型材		kg	33	29	含粉末喷涂重量
85	01510120	明框幕墙铝型材		kg	33	29	含粉末喷涂重量
86	01530151	断桥隔热铝合金型材		kg	35	31	含粉末喷涂重量
87	YZ01010401	高强钢筋	Φ6 T63/E/G	t	7468	6626	
88	YZ01010402	高强钢筋	Φ8 T63/E/G	t	7168	6360	
89	YZ01010403	高强钢筋	Φ10 T63/E/G	t	7168	6360	
90	YZ01010404	高强钢筋	Φ12 T63/E/G	t	7028	6236	
91	YZ01010405	高强钢筋	Φ14 T63/E/G	t	6955	6171	
92	YZ01010406	高强钢筋	Φ16 T63/E/G	t	6925	6144	
93	YZ01010407	高强钢筋	Φ18 T63/E/G	t	6925	6144	
94	YZ01010408	高强钢筋	Φ20 T63/E/G	t	6925	6144	
95	YZ01010409	高强钢筋	Φ22 T63/E/G	t	6925	6144	
96	YZ01010410	高强钢筋	Φ25 T63/E/G	t	6925	6144	
97	YZ01010411	高强钢筋	Φ28 T63/E/G	t	6985	6197	
98	YZ01010413	高强钢筋	Φ32 T63/E/G	t	6985	6197	
99	YZ01290106	钢板	δ10 Q345B	t	5910	5243	
100	YZ01290107	钢板	δ12 Q345B	t	5910	5243	
101	YZ01290108	钢板	δ16 Q345B	t	5929	5260	
102	YZ01290109	钢板	δ18 Q345B	t	5979	5305	
103	YZ01290110	钢板	δ20 Q345B	t	5984	5309	
104	YZ01290111	钢板	δ22 Q345B	t	5988	5312	
105	YZ01290112	钢板	δ28 Q345B	t	6017	5338	
106	YZ01290113	钢板	δ30 Q345B	t	6028	5348	
107	YZ01292501	彩钢夹芯板(EPS芯材)	δ50	m ²	84	75	(底板0.3厚, 面板0.5厚)
108	YZ01292502	彩钢夹芯板(EPS芯材)	δ75	m ²	94	83	(底板0.3厚, 面板0.5厚)
109	YZ01292503	彩钢夹芯板(EPS芯材)	δ100	m ²	105	93	(底板0.3厚, 面板0.5厚)



序号	材料编码	材料名称	规格	计量单位	含税价	除税价	备注
110	YZ01292504	彩钢夹芯板(XPS芯材)	δ50	m ²	98	87	(底板0.3厚, 面板0.5厚)
111	YZ01292505	彩钢夹芯板(XPS芯材)	δ75	m ²	108	96	(底板0.3厚, 面板0.5厚)
112	YZ01292506	彩钢夹芯板(XPS芯材)	δ100	m ²	116	103	(底板0.3厚, 面板0.5厚)
二、橡胶、塑料及非金属							
1	02110305	XPS聚苯乙烯挤塑板	X150 燃烧等级B1	m ³	910.00	807.36	
2	02110307	XPS聚苯乙烯挤塑板	X250 燃烧等级B1	m ³	1007.50	893.87	
3	02110309	XPS聚苯乙烯挤塑板	X350 燃烧等级B1	m ³	1135.00	1006.99	
4	02110403	EPS模塑聚苯板	防火等级B1	m ³	690.00	612.18	
5	02330105	草袋		只	1.93	1.71	
三、五金制品							
1	03410205	电焊条	J422	kg	7.63	6.77	
2	03510201	钢钉		kg	9.80	8.69	
3	03510701	铁钉		kg	7.93	7.04	
4	03550121	热镀锌钢丝网	12.7×12.7×0.9	m ²	13.01	11.54	
5	03570216	镀锌铁丝	8#	kg	7.63	6.77	
6	03570225	镀锌铁丝	13# - 17#	kg	7.67	6.80	
7	03570237	镀锌铁丝	22#	kg	7.88	6.99	
8	03611307	锚栓	8×100	套	2.25	2.00	
四、水泥、砖瓦灰砂石及混凝土制品							
1	04010109	普通硅酸盐水泥	42.5级 散装	t	605	537	
2	04010110	普通硅酸盐水泥	42.5级 袋装	t	625	555	
3	04010111	普通硅酸盐水泥	42.5级R 散装	t	616	547	
4	04010112	普通硅酸盐水泥	42.5级R 袋装	t	630	559	
5	04010115	普通硅酸盐水泥	52.5级 散装	t	645	572	
6	04010116	普通硅酸盐水泥	52.5级 袋装	t	665	590	
7	04010117	普通硅酸盐水泥	52.5R 散装	t	650	577	
8	04010118	普通硅酸盐水泥	52.5R 袋装	t	670	594	
9	04010603	复合硅酸盐水泥	32.5级 散装	t	545	484	



序号	材料编码	材料名称	规格	计量单位	含税价	除税价	备注
10	04010604	复合硅酸盐水泥	32.5级 袋装	t	555	492	
11	04010702	白水泥	32.5级 白度75%	t	1480	1313	
12	04010703	白水泥	42.5级 白度75%	t	1580	1402	
13	04030105	细砂		t	134	130	
14	04030107	中砂		t	178	173	
15	04030109	粗砂		t	194	188	
16	04050203	碎石	5~16mm	t	159	154	
17	04050204	碎石	5~20mm	t	160	155	
18	04050205	碎石	5~31.5mm	t	161	156	
19	04050207	碎石	5~40mm	t	160	155	
20	04051405	卵石	普通3~5cm	t	165	160	
21	04051406	卵石	普通50~80cm	t	228	221	
22	04070101	陶粒	<5mm	m ³	378	367	
23	04070102	陶粒	5~15mm	m ³	368	358	
24	04070103	陶粒	15~20mm	m ³	358	348	
25	04090100	生石灰		t	625	607	
26	04090105	生石灰	I级	t	686	666	
27	04090106	生石灰	II级	t	612	594	
28	04090120	石灰膏		m ³	725	704	
29	04090302	粘土		m ³	30	29.14	优质种植土
30	04090602	滑石粉		kg	0.52	0.46	
31	04090900	粉煤灰		t	300	266.16	一级灰
32	04110201	毛石(大片)		t	160	155.43	
33	04130902	KP1砖	190×190×90	百块	80.47	78.17	
34	04130904	KP1砖	240×115×90	百块	73.86	71.75	
35	04130913	KM1砖	190×190×90	百块	81.46	79.13	
36	04130914	KM1砖	240×115×90	百块	76.58	74.39	
37	04132503	非承重混凝土空心砖	240×115×90 MU5	百块	85.17	75.56	



序号	材料编码	材料名称	规格	计量单位	含税价	除税价	备注
38	04132504	非承重混凝土空心砖	240×115×90 MU7.5	百块	87.91	77.99	
39	04132621	混凝土多孔砖	240×115×90 MU7.5	百块	83.01	73.65	
40	04132625	混凝土多孔砖	240×115×90 MU10	百块	86.8	77.01	
41	04132702	混凝土实心砖	240×115×53 MU10	百块	63.61	56.44	
42	04132703	混凝土实心砖	240×115×53 MU15	百块	64.78	57.47	
43	04133303	粉煤灰蒸压砖	240×115×53	百块	61.15	54.25	
44	04150122	蒸压砂加气混凝土砌块	A3.5 B05	m ³	395.5	350.89	
45	04150123	蒸压砂加气混凝土砌块	A3.5 B06	m ³	394.94	350.4	
46	04150127	蒸压砂加气混凝土砌块	A5.0 B06	m ³	413.81	367.14	
47	04150128	蒸压砂加气混凝土砌块	A5.0 B07	m ³	418.14	370.98	
48	04150132	蒸压砂加气混凝土砌块	A7.5 B07	m ³	435.88	386.72	
49	04150133	蒸压砂加气混凝土砌块	A7.5 B08	m ³	429.31	380.89	
50	04150162	粉煤灰加气混凝土砌块	A3.5 B06	m ³	365.13	323.95	
51	04150163	粉煤灰加气混凝土砌块	A5.0 B06	m ³	381.78	338.72	
52	04150604	混凝土小型空心砌块	190×190×90	m ³	396.68	351.94	
53	04150605	混凝土小型空心砌块	190×190×190	m ³	344.73	305.85	
54	04150623	混凝土小型空心砌块	390×190×190	m ³	321.91	285.6	
55	04150624	混凝土小型空心砌块	390×240×190	m ³	298.99	265.27	
56	04150633	混凝土小型空心砌块	MU7.5	m ³	294.59	261.36	
57	04150634	混凝土小型空心砌块	MU10	m ³	327.7	290.74	
58	04150635	混凝土小型空心砌块	MU15	m ³	358.88	318.4	
59	04170302	水泥彩瓦	420×332	百块	490	434.73	
60	04170413	水泥脊瓦	432×228	百块	731	648.55	
61	04290106	预应力钢筋混凝土管桩	C80 PHC300AB70	m	263	233	国标
62	04290118	预应力钢筋混凝土管桩	C80 PHC400AB95	m	316	280	国标
63	04290126	预应力钢筋混凝土管桩	C80 PHC500AB100	m	384	341	国标
64	04290130	预应力钢筋混凝土管桩	C80 PHC500AB125	m	417	370	国标
65	04290144	预应力钢筋混凝土管桩	C80 PHC600AB110	m	472	419	国标



序号	材料编码	材料名称	规格	计量单位	含税价	除税价	备注
66	04290146	预应力钢筋混凝土管桩	C80 PHC600AB130	m	500	444	国标
67	04290303	钢筋混凝土方桩	C35	m ³	2560	2271	
68	04290421	预应力钢筋混凝土空心方桩	C80HKFZ-A400(240)	m	367	326	
69	04290422	预应力钢筋混凝土空心方桩	C80HKFZ-AB400(240)	m	375	333	
70	04290427	预应力钢筋混凝土空心方桩	C80HKFZ-A450(250)	m	412	366	
71	04290428	预应力钢筋混凝土空心方桩	C80HKFZ-AB450(250)	m	416	369	
72	04290556	预应力混凝土管桩	PHC-400(95)A-C80	m	308	273	省标
73	04290557	预应力混凝土管桩	PHC-400(95)AB-C80	m	317	281	省标
74	04290560	预应力混凝土管桩	PHC-400(100)A-C80	m	322	286	省标
75	04290561	预应力混凝土管桩	PHC-400(100)AB-C80	m	327	290	省标
76	04290570	预应力混凝土管桩	PHC-500(100)A-C80	m	372	330	省标
77	04290571	预应力混凝土管桩	PHC-500(100)AB-C80	m	387	343	省标
78	04290574	预应力混凝土管桩	PHC-500(110)A-C80	m	386	342	省标
79	04290575	预应力混凝土管桩	PHC-500(110)AB-C80	m	401	356	省标
80	04290578	预应力混凝土管桩	PHC-500(125)A-C80	m	401	356	省标
81	04290579	预应力混凝土管桩	PHC-500(125)AB-C80	m	425	377	省标
82	04290592	预应力混凝土管桩	PHC-600(110)A-C80	m	458	406	省标
83	04290593	预应力混凝土管桩	PHC-600(110)AB-C80	m	477	423	省标
84	04290596	预应力混凝土管桩	PHC-600(130)A-C80	m	484	429	省标
85	04290597	预应力混凝土管桩	PHC-600(130)AB-C80	m	506	449	省标
86	YZ04290303	钢筋混凝土方桩	C40	m ³	2600	2307	
87	YZ04290401	预应力钢筋混凝土空心方桩	C80HKFZ-A500(310)	m	458	406	
88	YZ04290402	预应力钢筋混凝土空心方桩	C80HKFZ-AB500(310)	m	472	419	
89	YZ04290403	预应力钢筋混凝土方桩	C60	m ³	2730	2422	
90	YZ04290501	预应力混凝土管桩	PHA-500(110)AB-C80	m	518	460	省标
91	YZ04290502	预应力混凝土管桩	PHA-500(110)A-C80	m	503	446	省标
92	YZ04290503	预应力混凝土管桩	PHA-400(95)AB-C80	m	392	348	省标
93	YZ04290504	预应力混凝土管桩	PHA-400(95)A-C80	m	387	343	省标



序号	材料编码	材料名称	规格	计量单位	含税价	除税价	备注
94	YZ04290505	预应力混凝土管桩	PHA-600(110)AB-C80	m	614	545	省标
95	YZ04290506	预应力混凝土管桩	PHA-600(110)A-C80	m	594	527	省标
96	YZ04290507	预应力混凝土管桩	PHA-500(100)A-C80	m	473	420	省标
97	YZ04290508	预应力混凝土管桩	PHA-500(100)AB-C80	m	488	433	省标
98	YZ04290509	预应力混凝土管桩	PHA-600(130)A-C80	m	619	549	省标
99	YZ04290510	预应力混凝土管桩	PHA-600(130)AB-C80	m	639	567	省标
100	YZ04290511	预应力混凝土管桩	PHA-500(125)AB-C80	m	558	495	省标
101	YZ04290512	预应力混凝土管桩	PHA-400(100)A-C80	m	397	352	省标
102	YZ04290513	预应力混凝土管桩	PHA-400(100)AB-C80	m	403	358	省标
103	YZ04290514	预应力混凝土管桩	PHA-500(125)A-C80	m	574	509	省标
104	YZ04290801	预制钢筋混凝土叠合楼板	含钢量150kg/m ³ (住宅)	m ³	3259	2891	
105	YZ04290802	预制钢筋混凝土叠合楼板	含钢量200kg/m ³ (公建)	m ³	3497	3103	
106	YZ04290803	预制钢筋混凝土内墙板	含钢量95kg/m ³ (承重)	m ³	3450	3061	
107	YZ04290804	预制钢筋混凝土内墙板	含钢量85kg/m ³ (非承重)	m ³	3363	2984	
108	YZ04290805	预制钢筋混凝土外墙板	含钢量130kg/m ³	m ³	3669	3255	
109	YZ04290806	预制钢筋混凝土夹心保温外墙板	含钢量100kg/m ³	m ³	4191	3718	
110	YZ04290807	预制钢筋混凝土阳台	含钢量130kg/m ³	m ³	3561	3159	
111	YZ04290808	预制钢筋混凝土柱	含钢量180kg/m ³	m ³	4053	3596	
112	YZ04290809	预制钢筋混凝土梁	含钢量160kg/m ³	m ³	3844	3410	
113	YZ04290810	预制钢筋混凝土空调板	含钢量70kg/m ³	m ³	3401	3017	
114	YZ04290811	预制钢筋混凝土楼梯	含钢量100kg/m ³ (住宅)	m ³	3273	2904	
115	YZ04290812	预制钢筋混凝土楼梯	含钢量125kg/m ³ (公建)	m ³	4118	3654	
备注:管桩(方桩)设计桩长(L)在下列范围的每米加10元,Φ400:L<10m或12m<L<20m;Φ500:L<10m或14m<L<20m;Φ600:L<10m或15m<L<20m;箍筋全加密每米单价加20元,箍筋直径加大一个等级每米单价加20元。							
五、木、竹材及其制品							
1	05030600	普通木成材		m ³	2200.00	1951.87	
2	05030804	白松板材	厚度>40mm	m ³	2450.00	2173.67	
3	05030904	红松板材	厚度>40mm	m ³	2950.00	2617.27	
4	05050106	胶合板	2440×1220×3	张	64.00	56.78	



序号	材料编码	材料名称	规格	计量单位	含税价	除税价	备注
5	05050108	胶合板	2440×1220×5	张	90.00	79.85	
6	05050112	胶合板	2440×1220×9	张	118.50	105.13	
7	05050116	胶合板	2440×1220×12	张	133.50	118.44	
8	05070134	中密度纤维板	2440×1220×12	张	85.50	75.86	
9	05070135	中密度纤维板	2440×1220×15	张	102.50	90.94	
10	05070136	中密度纤维板	2440×1220×18	张	133.50	118.44	
11	05070715	防火面板	2440×1220×1.0	m ²	91.50	81.18	
12	05090103	实心细木工板	2440×1220×18	张	190.00	168.57	
13	05150221	成品多层木质装饰面板		m ²	367.50	326.05	
14	05190303	杉木集成板	2440×1220×18 E0	张	195.00	173.01	
15	05190304	杉木集成板	2440×1220×18 E1	张	185.00	164.13	
六、玻璃、陶瓷及面砖							
1	06050105	钢化玻璃	6mm	m ²	75.78	67.23	
2	06050106	钢化玻璃	8mm	m ²	96.48	85.60	
3	06050107	钢化玻璃	10mm	m ²	115.42	102.40	
4	06050108	钢化玻璃	12mm	m ²	130.20	115.51	
5	06050109	钢化玻璃	15mm	m ²	237.70	210.89	
6	06050110	钢化玻璃	20mm	m ²	372.83	330.78	
7	06050121	成品钢化玻璃	δ12mm(用于无框门)	m ²	176.54	156.63	
8	06050155	钢化玻璃(超白)	8mm	m ²	180.20	159.88	
9	06050156	钢化玻璃(超白)	10mm	m ²	202.53	179.69	
10	06050157	钢化玻璃(超白)	12mm	m ²	224.38	199.07	
11	06090112	夹层玻璃	5+0.76pvb+5钢化	m ²	183.97	163.22	
12	06090113	夹层玻璃	6+0.76pvb+6钢化	m ²	211.30	187.47	
13	06090114	夹层玻璃	8+0.76pvb+8钢化	m ²	265.42	235.48	
14	06090115	夹层玻璃	12+0.76pvb+12钢化	m ²	340.58	302.17	
15	06110131	中空玻璃	5+9A+5钢化	m ²	164.75	146.17	
16	06110132	中空玻璃	5+12A+5钢化	m ²	175.57	155.77	



序号	材料编码	材料名称	规格	计量单位	含税价	除税价	备注
17	06110133	中空玻璃	6+12A+6钢化	m ²	204.32	181.28	
18	06110143	中空玻璃	5+9Ai+5钢化	m ²	175.70	155.88	
19	06110144	中空玻璃	5+12Ai+5钢化	m ²	186.12	165.13	
20	06110202	中空 Low-E 玻璃	5+9A+5	m ²	204.00	180.99	双面镀膜钢化
21	06110203	中空 Low-E 玻璃	5+12A+5	m ²	215.10	190.84	双面镀膜钢化
22	06110204	中空 Low-E 玻璃	5+16A+5	m ²	235.40	208.85	双面镀膜钢化
23	06110205	中空 Low-E 玻璃	5+9Ai+5	m ²	224.40	199.09	双面镀膜钢化
24	06110206	中空 Low-E 玻璃	5+12Ai+5	m ²	238.60	211.69	双面镀膜钢化
25	06110207	中空 Low-E 玻璃	5+16Ai+5	m ²	254.80	226.06	双面镀膜钢化
26	06110210	中空 Low-E 玻璃	6+12A+6	m ²	242.20	214.88	双面镀膜钢化
27	06110305	夹层中空 Low-E 玻璃	6+0.76+6+12A+6	m ²	392.20	347.96	
28	06110308	夹层中空 Low-E 玻璃	8+1.14+8+16A+8	m ²	484.40	429.77	
29	06430105	热弯玻璃	10mm	m ²	299.80	265.99	
30	06610144	陶瓷釉面砖	高光 300×450	块	15.25	13.53	
31	06610154	陶瓷釉面砖	哑光 300×450	块	13.93	12.36	
32	06610310	全瓷抛光面砖	600×600	块	40.95	36.33	
33	06610313	全瓷抛光面砖	800×800	块	104.28	92.52	
34	06610314	全瓷抛光面砖	600×1200	块	145.75	129.31	
35	06650203	玻化砖	300×300	块	9.43	8.37	
36	06650205	玻化砖	600×600	块	40.80	36.20	
七、装饰石材及地板							
1	07030101	人造大理石		m ²	430.00	381.50	
2	07090100	文化石		m ²	153.00	135.74	
3	07112105	湖石		t	450.00	437.15	统货(堆假山用)
4	07112106	黄石		t	240.00	233.15	
八、墙面、天棚装饰及屋面材料							
1	08010201	纸面石膏板	1200×2400×9.5	m ²	12.03	10.67	
2	08010202	纸面石膏板	1200×2400×9.5(防水)	m ²	21.70	19.25	



序号	材料编码	材料名称	规格	计量单位	含税价	除税价	备注
3	08010203	纸面石膏板	1200×2400×12	m ²	14.18	12.58	
4	08010204	纸面石膏板	1200×2400×12(防水)	m ²	23.53	20.88	
5	08010211	纸面石膏板	1200×3000×9.5	m ²	11.48	10.19	
6	08010212	纸面石膏板	1200×3000×12	m ²	12.80	11.36	
7	08050105	铝合金扣板	0.8mm	m ²	103.51	91.84	
8	08050106	铝合金扣板	1.0mm	m ²	125.92	111.72	
9	08050107	铝合金扣板	1.2mm	m ²	143.41	127.24	
10	08050405	铝合金条板	0.8mm	m ²	104.71	92.90	
11	08050406	铝合金条板	1.0mm	m ²	126.32	112.07	
12	08050407	铝合金条板	1.2mm	m ²	144.17	127.91	
13	08050511	铝合金方板(带孔)	600×600×0.6Φ1.8微孔	m ²	112.93	100.19	
14	08050512	铝合金方板	600×600×0.6压花板	m ²	117.67	104.40	
15	08090300	塑料扣板		m ²	46.46	41.22	
16	08120107	幕墙用普通型铝塑板	δ4mm FC 0.21mm	m ²	111.17	98.63	
17	08120108	幕墙用普通型铝塑板	δ4mm FC 0.30mm	m ²	130.82	116.07	
18	08120109	幕墙用普通型铝塑板	δ4mm FC 0.40mm	m ²	156.27	138.64	
19	08120110	幕墙用普通型铝塑板	δ4mm FC 0.50mm	m ²	166.70	147.90	
20	08170103	硅钙板	1200×2400×8	m ²	25.13	22.30	
21	08210472	ALC隔墙板	100mm	m ²	108.60	96.35	
22	08210476	ALC隔墙板	200mm	m ²	209.30	185.69	
23	08210813	GRC轻质多孔隔墙板	δ60	m ²	57.40	50.93	
24	08210815	GRC轻质多孔隔墙板	δ90	m ²	77.20	68.49	
25	08210817	GRC轻质多孔隔墙板	δ120	m ²	96.80	85.88	
26	08211102	复合发泡水泥板	I型 300mm×300mm	m ³	639.35	567.24	外保温
27	08212108	陶瓷保温板	δ40mm	m ²	48.30	42.85	
28	08212109	玻化微珠无机保温板	δ40mm	m ²	48.15	42.72	
29	08230121	耐碱玻璃纤维网格布		m ²	4.33	3.84	
30	08230123	耐碱玻璃纤维加强网格布		m ²	6.30	5.59	



序号	材料编码	材料名称	规格	计量单位	含税价	除税价	备注
31	08310205	U型吊顶轻钢龙骨	DU38×12×1.0	m	7.59	6.73	
32	08310206	U型吊顶轻钢龙骨	DU50×15×1.2	m	10.51	9.32	
33	08310213	U型吊顶轻钢龙骨	DU50×15×1.0	m	8.94	7.93	
34	08310214	U型吊顶轻钢龙骨	DU60×27×1.2	m	16.34	14.50	
35	08310305	C型吊顶轻钢龙骨	DC50×19×0.5	m	6.88	6.10	
36	08310308	C型吊顶轻钢龙骨	DC50×19×0.43	m	6.45	5.72	
37	08310311	C型吊顶轻钢龙骨	DC50×20×0.6	m	8.27	7.34	
38	08310413	T型吊顶轻钢龙骨	DT32×15×0.27	m	4.34	3.85	
39	08310415	T型吊顶轻钢龙骨	DT38×15×0.27	m	7.33	6.50	
40	08310417	T型吊顶轻钢龙骨	DT32×24×0.27	m	4.92	4.37	
41	08310617	U型墙体轻钢龙骨	QU75×40×0.5	m	7.84	6.96	
42	08310619	U型墙体轻钢龙骨	QU75×40×0.6	m	12.71	11.28	
43	08310625	U型墙体轻钢龙骨	QU100×40×0.6	m	13.83	12.27	
44	08310627	U型墙体轻钢龙骨	QU100×40×0.7	m	15.04	13.34	
45	08310715	C型墙体轻钢龙骨	QC75×50×0.6	m	14.36	12.74	
46	08310717	C型墙体轻钢龙骨	QC75×50×0.5	m	9.88	8.77	
47	08310721	C型墙体轻钢龙骨	QC100×50×0.6	m	14.93	13.25	
48	08310723	C型墙体轻钢龙骨	QC100×50×0.7	m	18.44	16.36	
九.门窗制品及门窗五金							
1	09230108	钢质防火门	甲级	m ²	770.00	683.15	
2	09230109	钢质防火门	乙级	m ²	740.00	656.54	
3	09230110	钢质防火门	丙级	m ²	710.00	629.92	
4	09491112	标准化木塑复合附框	60型	m	30.00	26.62	
5	09491113	标准化木塑复合附框	90型	m	35.00	31.05	
6	09491114	标准化木塑复合附框	120型	m	40.00	35.49	
十.涂料及防腐防水材料							
1	11010304	内墙乳胶漆		kg	10.81	9.59	
2	11010305	外墙乳胶漆		kg	18.48	16.40	



序号	材料编码	材料名称	规格	计量单位	含税价	除税价	备注
3	11010319	仿石型外墙涂料		kg	11.83	10.50	
4	11010323	水性封底漆		kg	16.80	14.91	
5	11030304	红丹防锈漆		kg	16.83	14.93	
6	11030306	酚醛防锈漆		kg	15.45	13.71	
7	11030731	聚氨酯防水涂料	普通	kg	14.38	12.76	
8	11030741	聚合物乳液建筑防水涂料		kg	14.35	12.73	
9	11030746	水泥基渗透结晶防水涂料		kg	13.35	11.84	
10	11030751	聚氯乙烯弹性防水涂料		kg	15.75	13.97	
11	11110306	聚氨酯清漆		kg	18.73	16.62	
12	11110309	聚氨酯磁漆		kg	26.48	23.49	
13	11110311	半哑聚酯清漆		kg	29.85	26.48	
14	11110312	哑光聚酯清漆		kg	29.45	26.13	
15	11110313	聚酯水晶漆		kg	29.45	26.13	
16	11110506	过氯乙烯磁漆		kg	28.43	25.22	
17	11110510	过氯乙烯清漆		kg	28.50	25.29	
18	11110703	丙烯酸清漆(甲组)		kg	28.55	25.33	
19	11110911	环氧富锌漆		kg	23.36	20.73	
20	11110921	酚醛树脂漆		kg	17.55	15.57	
21	11111303	硝基磁漆		kg	22.05	19.56	
22	11111304	硝基清漆		kg	26.45	23.47	
23	11111306	硝基清漆	半哑	kg	23.33	20.70	
24	11111503	醇酸磁漆		kg	17.75	15.75	
25	11111504	醇酸清漆		kg	16.90	14.99	
26	11111505	醇酸清漆	F01-2	kg	18.08	16.04	
27	11111715	酚醛清漆		kg	15.05	13.35	
28	11112503	调和漆		kg	16.05	14.24	
29	11410303	环氧树脂		kg	24.33	21.59	
30	11550104	石油沥青	10#	kg	4.80	4.26	土建工程零星使用



序号	材料编码	材料名称	规格	计量单位	含税价	除税价	备注
31	11550105	石油沥青	30#	kg	4.90	4.35	土建工程零星使用
32	11550106	石油沥青	60#	kg	5.00	4.44	土建工程零星使用
33	11550110	石油沥青	100#	kg	5.10	4.52	土建工程零星使用
34	11570309	APP 塑性体改性沥青防水卷材	聚酯胎 II 型(-15°C) 3mm	m ²	46.50	41.26	
35	11570328	APP 塑性体改性沥青防水卷材	玻纤胎 II 型(-15°C) 3mm	m ²	46.00	40.81	
36	11570511	SBS 弹性体改性沥青防水卷材	聚酯胎 I 型(-20°C) 3mm	m ²	44.00	39.04	
37	11570512	SBS 弹性体改性沥青防水卷材	聚酯胎 I 型(-20°C) 4mm	m ²	48.00	42.59	
38	11570515	SBS 弹性体改性沥青防水卷材	聚酯胎 II 型(-15°C) 3mm	m ²	46.00	40.81	
39	11570518	SBS 弹性体改性沥青防水卷材	聚酯胎 II 型(-25°C) 3mm	m ²	54.50	48.35	
40	11570519	SBS 弹性体改性沥青防水卷材	聚酯胎 II 型(-25°C) 4mm	m ²	59.00	52.35	
41	11570530	SBS 弹性体改性沥青防水卷材	玻纤胎 II 型(-15°C) 3mm	m ²	45.00	39.92	
42	11570534	SBS 弹性体改性沥青防水卷材	玻纤胎 II 型(-25°C) 3mm	m ²	49.00	43.47	
43	11570909	氯化聚乙烯防水卷材	δ2.0mm	m ²	49.00	43.47	
44	11571704	自粘改性沥青聚酯胎卷材	I 型(-20°C)型 2mm	m ²	48.00	42.59	
45	11571714	自粘改性沥青聚酯胎卷材	II 型(-30°C)3mm	m ²	49.00	43.47	
46	11571911	聚氯乙烯(PVC)防水卷材	S 型 δ2.5mm	m ²	45.00	39.92	
47	11571915	聚氯乙烯(PVC)防水卷材	P 型 δ2.0mm	m ²	45.00	39.92	
48	11572305	聚乙烯涤纶复合防水卷材	δ1.5mm	m ²	43.00	38.15	
49	11610308	橡胶止水带	WB4-300-8	m	116.00	102.92	
50	11610309	橡胶止水带	WB8-300-6	m	115.00	102.03	
51	11610310	橡胶止水带	WB12-350-8	m	132.00	117.11	
52	11610311	橡胶止水带	WB23-400-8	m	141.00	125.10	
53	11610713	遇水膨胀胶条	20*30	m	52.00	46.13	
54	YZ11030701	非固化橡胶沥青防水涂料		kg	22.00	19.52	
55	YZ11570301	APP 塑性体改性沥青防水卷材	聚酯胎 I 型(-7°C) 3mm	m ²	41.00	36.38	
56	YZ11571501	聚合物改性沥青化学耐根穿刺防水卷材	SBS 改性剂 聚酯胎 PE 隔离 4mm	m ²	92.00	81.62	
57	YZ11571502	高密度聚乙烯(HDPE)自粘胶膜防水卷材	预铺反粘法 1.2mm	m ²	90.00	79.85	
58	YZ11610301	钢板止水带	300x3	m	54.00	47.91	



序号	材料编码	材料名称	规格	计量单位	含税价	除税价	备注
十一、油品、化工原料及胶粘材料							
1	12010132	汽油	92#苏V	kg	11.50	10.20	
2	12010133	汽油	95#苏V	kg	12.15	10.78	
3	12010305	柴油	0#	kg	9.93	8.81	
4	12330303	界面剂	EPS聚苯板、XPS挤塑板用	kg	2.10	1.86	
5	12410106	粘结剂	EPS聚苯板、XPS挤塑板用	kg	2.40	2.13	
6	12410503	面砖勾缝胶粉		kg	2.00	1.77	
十二、绝热、耐火材料							
1	08211547	复合材料保温板(玻化微珠)		m ³	1280.00	1135.63	
2	08211548	复合材料保温板(聚苯颗粒)		m ³	1280.00	1135.63	
3	13050321	矿棉板	600×600×12	m ²	40.00	35.49	
4	13090103	珍珠岩		m ³	171.00	151.71	
5	13090105	膨胀珍珠岩		m ³	156.00	138.40	
6	13121103	聚氨酯泡沫塑料		m ³	2200.00	1951.87	B1级
十三、管材							
1	14030317	热镀锌钢管	DN25	t	6835.56	6064.59	
2	14030320	热镀锌钢管	DN32	t	6810.22	6042.11	
3	14030326	热镀锌钢管	DN50	t	6791.89	6025.84	
4	14030329	热镀锌钢管	DN65	t	6654.89	5904.30	
5	14030338	热镀锌钢管	DN100	t	6607.33	5862.10	
6	14030341	热镀锌钢管	DN125	t	6603.67	5858.85	
7	14030344	热镀锌钢管	DN150	t	6588.44	5845.34	
8	14050120	无缝钢管	Φ32×3.5	t	6545.50	5807.24	
9	14050123	无缝钢管	Φ42.5×3.5	t	6455.00	5726.95	
10	14050126	无缝钢管	Φ50×3.5	t	6455.00	5726.95	
11	14090502	柔性铸铁排水管	DN50	m	42.58	37.78	
12	14090503	柔性铸铁排水管	DN75	m	61.89	54.91	
13	14090504	柔性铸铁排水管	DN100	m	72.77	64.56	



序号	材料编码	材料名称	规格	计量单位	含税价	除税价	备注
14	14090506	柔性铸铁排水管	DN150	m	114.08	101.21	
15	14091314	离心球墨铸铁管	DN200×6m	m	282.00	250.19	
16	14091316	离心球墨铸铁管	DN300×6m	m	448.00	397.47	
17	14091318	离心球墨铸铁管	DN400×6m	m	713.50	633.03	
18	14091321	离心球墨铸铁管	DN500×6m	m	994.00	881.89	
19	14091322	离心球墨铸铁管	DN600×6m	m	1325.50	1176.00	
20	14091324	离心球墨铸铁管	DN800×6m	m	2015.00	1787.73	
21	14091325	离心球墨铸铁管	DN1000×6m	m	3083.00	2735.27	
22	14091326	离心球墨铸铁管	DN1200×6m	m	4318.00	3830.98	
23	14091327	离心球墨铸铁管	DN1400×6m	m	5936.00	5266.49	
24	14091328	离心球墨铸铁管	DN1600×6m	m	7830.00	6946.87	
25	14091329	离心球墨铸铁管	DN1800×6m	m	10169.00	9022.05	
26	14310612	PVC-U排水管	dn50	m	9.12	8.09	
27	14310613	PVC-U排水管	dn75	m	15.09	13.39	
28	14310615	PVC-U排水管	dn110	m	26.96	23.92	
29	14310616	PVC-U排水管	dn160	m	56.57	50.19	
30	14310617	PVC-U排水管	dn200	m	85.72	76.05	
31	14310641	PVC-U雨水管	dn50	m	8.53	7.57	
32	14310642	PVC-U雨水管	dn75	m	14.73	13.07	
33	14310645	PVC-U雨水管	dn110	m	24.25	21.51	
34	14310812	PVC-U螺旋消音排水管	dn75	m	21.38	18.97	
35	14310814	PVC-U螺旋消音排水管	dn110	m	34.86	30.93	
36	14310816	PVC-U螺旋消音排水管	dn160	m	64.49	57.22	
37	14310921	PVC-U加筋管	500内径S1	m	218.45	193.81	
38	14310922	PVC-U加筋管	400内径S1	m	138.20	122.61	
39	14310923	PVC-U加筋管	300内径S1	m	81.78	72.56	
40	14310924	PVC-U加筋管	225内径S1	m	47.86	42.46	
41	14310931	PVC-U加筋管	225内径S2	m	63.35	56.20	



序号	材料编码	材料名称	规格	计量单位	含税价	除税价	备注
42	14310932	PVC-U加筋管	300内径S2	m	105.59	93.68	
43	14310933	PVC-U加筋管	600内径S2	m	445.41	395.17	
44	14310934	PVC-U加筋管	500内径S2	m	293.58	260.47	
45	14310935	PVC-U加筋管	400内径S2	m	180.29	159.96	
46	14311152	PVC-U双壁波纹管	DN/ID150 SN8	m	26.02	23.09	
47	14311154	PVC-U双壁波纹管	DN/ID225 SN8	m	69.51	61.67	
48	14311156	PVC-U双壁波纹管	DN/ID300 SN8	m	112.81	100.09	
49	14311157	PVC-U双壁波纹管	DN/ID400 SN8	m	187.16	166.05	
50	14311158	PVC-U双壁波纹管	DN/ID500 SN8	m	325.54	288.82	
51	14311165	PVC-U双壁波纹管	DN/OD160 SN8	m	27.53	24.42	
52	14311166	PVC-U双壁波纹管	DN/OD200 SN8	m	53.37	47.35	
53	14311167	PVC-U双壁波纹管	DN/OD250 SN8	m	69.61	61.76	
54	14311169	PVC-U双壁波纹管	DN/OD315 SN8	m	98.13	87.06	
55	14311170	PVC-U双壁波纹管	DN/OD400 SN8	m	144.76	128.43	
56	14311172	PVC-U双壁波纹管	DN/OD500 SN8	m	243.25	215.81	
57	14311211	HDPE双壁波纹管	DN/ID225 SN4	m	49.44	43.86	
58	14311212	HDPE双壁波纹管	DN/ID250 SN4	m	54.91	48.72	
59	14311213	HDPE双壁波纹管	DN/ID300 SN4	m	80.04	71.01	
60	14311214	HDPE双壁波纹管	DN/ID400 SN4	m	134.37	119.21	
61	14311215	HDPE双壁波纹管	DN/ID500 SN4	m	217.26	192.76	
62	14311216	HDPE双壁波纹管	DN/ID600 SN4	m	308.68	273.86	
63	14311245	HDPE双壁波纹管	DN/ID225 SN8	m	61.58	54.63	
64	14311246	HDPE双壁波纹管	DN/ID250 SN8	m	69.69	61.83	
65	14311247	HDPE双壁波纹管	DN/ID300 SN8	m	101.31	89.88	
66	14311248	HDPE双壁波纹管	DN/ID400 SN8	m	165.35	146.70	
67	14311249	HDPE双壁波纹管	DN/ID500 SN8	m	262.38	232.79	
68	14311250	HDPE双壁波纹管	DN/ID600 SN8	m	380.88	337.92	
69	14311251	HDPE双壁波纹管	DN/ID800 SN8	m	714.21	633.66	



序号	材料编码	材料名称	规格	计量单位	含税价	除税价	备注
70	14311252	HDPE 双壁波纹管	DN/ID1000 SN8	m	1444.29	1281.39	
71	14311253	HDPE 双壁波纹管	DN/ID1200 SN8	m	2267.08	2011.38	
72	14311512	PP-R 给水管(冷水)	dn25×2.3	m	8.98	7.97	
73	14311515	PP-R 给水管(冷水)	dn50×4.6	m	34.80	30.87	
74	14311521	PP-R 给水管(冷水)	dn20×2.3	m	7.61	6.75	
75	14311523	PP-R 给水管(冷水)	dn25×2.8	m	11.24	9.97	
76	14311525	PP-R 给水管(冷水)	dn32×3.6	m	17.94	15.92	
77	14311527	PP-R 给水管(冷水)	dn40×4.5	m	26.35	23.38	
78	14311529	PP-R 给水管(热水)	dn50×6.9	m	47.94	42.53	
79	14311530	PP-R 给水管(冷水)	dn63×7.1	m	67.57	59.95	
80	14311532	PP-R 给水管(热水)	dn25×4.2	m	16.40	14.55	
81	14311535	PP-R 给水管(热水)	dn50×8.4	m	63.45	56.29	
82	14311543	PP-R 给水管(热水)	dn20×2.8	m	9.66	8.57	
83	14311544	PP-R 给水管(热水)	dn25×3.5	m	14.34	12.72	
84	14311545	PP-R 给水管(热水)	dn32×4.4	m	23.44	20.80	
85	14311546	PP-R 给水管(热水)	dn40×5.5	m	40.48	35.91	
86	14311772	PE 给水管	1.6MPa(SDR11)dn25	m	6.40	5.68	
87	14311773	PE 给水管	1.6MPa(SDR11)dn32	m	10.58	9.39	
88	14311775	PE 给水管	1.6MPa(SDR11)dn50	m	23.83	21.14	
89	14390305	玻璃钢夹砂管	Φ300	m	267.90	237.68	
90	14390306	玻璃钢夹砂管	Φ400	m	389.30	345.39	
91	14390307	玻璃钢夹砂管	Φ500	m	480.48	426.29	
92	14390308	玻璃钢夹砂管	Φ600	m	657.72	583.54	
93	14390309	玻璃钢夹砂管	Φ800	m	894.87	793.94	
94	14390310	玻璃钢夹砂管	Φ1000	m	1365.10	1211.13	
95	14390311	玻璃钢夹砂管	Φ1200	m	1769.77	1570.16	
96	14451118	钢筋混凝土排水管(平口)	RCPII400×2000	m	146.44	129.92	
97	14451120	钢筋混凝土排水管(平口)	RCPII600×2000	m	224.47	199.15	



序号	材料编码	材料名称	规格	计量单位	含税价	除税价	备注
98	14451121	钢筋混凝土排水管(平口)	RCPII800×2000	m	387.00	343.35	
99	14451122	钢筋混凝土排水管(平口)	RCPII1000×2000	m	627.45	556.68	
100	14451151	钢筋混凝土排水管(企口)	RCPII1200×2000	m	1043.02	925.38	
101	14451152	钢筋混凝土排水管(企口)	RCPII1500×2000	m	1645.83	1460.20	
102	14451158	钢筋混凝土排水管(承插口)	RCPI400×2000	m	161.48	143.27	
103	14451159	钢筋混凝土排水管(承插口)	RCPI500×2000	m	220.33	195.48	
104	14451160	钢筋混凝土排水管(承插口)	RCPI600×2000	m	259.64	230.36	
105	14451168	钢筋混凝土排水管(承插口)	RCPII300×2000	m	149.83	132.93	
106	14451169	钢筋混凝土排水管(承插口)	RCPII400×2000	m	206.67	183.36	
107	14451170	钢筋混凝土排水管(承插口)	RCPII500×2000	m	245.59	217.89	
108	14451171	钢筋混凝土排水管(承插口)	RCPII600×2000	m	276.68	245.47	
109	14451172	钢筋混凝土排水管(承插口)	RCPII800×2000	m	479.75	425.64	
110	14451173	钢筋混凝土排水管(承插口)	RCPII1000×2000	m	752.29	667.44	
111	14451174	钢筋混凝土排水管(承插口)	RCPII1200×2000	m	991.62	879.78	
112	14451175	钢筋混凝土排水管(承插口)	RCPII1500×2000	m	1612.16	1430.33	
113	14451521	钢筋混凝土顶管	DRCPII600	m	759.11	673.49	
114	14451522	钢筋混凝土顶管	DRCPII800	m	968.69	859.43	
115	14451523	钢筋混凝土顶管	DRCPII1200	m	1708.39	1515.70	
116	14451524	钢筋混凝土顶管	DRCPII1500	m	2328.08	2065.50	
117	14451531	钢筋混凝土顶管	DRCP III 600	m	847.46	751.88	
118	14451532	钢筋混凝土顶管	DRCP III 800	m	1079.74	957.96	
119	14451533	钢筋混凝土顶管	DRCP III 1200	m	1825.59	1619.68	
120	14451534	钢筋混凝土顶管	DRCP III 1500	m	2569.74	2279.90	
121	14550903	钢塑复合管	DN15	m	12.16	10.79	
122	14550904	钢塑复合管	DN20	m	19.53	17.33	
123	14550905	钢塑复合管	DN25	m	26.48	23.49	
124	14550906	钢塑复合管	DN32	m	39.04	34.64	
125	14550907	钢塑复合管	DN40	m	49.87	44.25	



序号	材料编码	材料名称	规格	计量单位	含税价	除税价	备注
126	14550908	钢塑复合管	DN50	m	80.33	71.27	
127	14550910	钢塑复合管	DN65	m	88.28	78.32	
128	14550912	钢塑复合管	DN80	m	92.53	82.09	
129	14550913	钢塑复合管	DN100	m	102.04	90.53	
130	14550914	钢塑复合管	DN125	m	122.28	108.49	
131	14550915	钢塑复合管	DN150	m	192.25	170.57	
十四、开关、插座							
1	23230111	单极开关	单联 10A250V	只	6.42	5.70	
2	23230112	单极开关	双联 10A250V	只	9.56	8.48	
3	23230113	单极开关	三联 10A250V	只	13.95	12.38	
4	23230114	单极开关	四联 10A250V	只	17.46	15.49	
5	23230121	双控开关	单联	个	7.48	6.64	
6	23230122	双控开关	双联	个	11.73	10.41	
7	23230123	双控开关	三联	个	15.94	14.14	
十五、电线电缆及光纤光缆							
1	25030103	BV 铜芯聚氯乙烯绝缘线	450V/750V1.5mm ²	m	1.38	1.22	
2	25030104	BV 铜芯聚氯乙烯绝缘线	450V/750V2.5mm ²	m	2.21	1.96	
3	25030105	BV 铜芯聚氯乙烯绝缘线	450V/750V4mm ²	m	3.56	3.16	
4	25030106	BV 铜芯聚氯乙烯绝缘线	450V/750V6mm ²	m	5.28	4.68	
5	25030107	BV 铜芯聚氯乙烯绝缘线	450V/750V10mm ²	m	8.91	7.91	
6	25030108	BV 铜芯聚氯乙烯绝缘线	450V/750V16mm ²	m	13.83	12.27	
7	25030109	BV 铜芯聚氯乙烯绝缘线	450V/750V25mm ²	m	22.03	19.55	
8	25030110	BV 铜芯聚氯乙烯绝缘线	450V/750V35mm ²	m	30.29	26.87	
9	25030111	BV 铜芯聚氯乙烯绝缘线	450V/750V50mm ²	m	42.98	38.13	
10	25030112	BV 铜芯聚氯乙烯绝缘线	450V/750V70mm ²	m	60.04	53.27	
11	25035504	NH-BV 耐火聚氯乙烯绝缘电线	1.5mm ²	m	1.62	1.44	
12	25035505	NH-BV 耐火聚氯乙烯绝缘电线	2.5mm ²	m	2.53	2.24	
13	25035506	NH-BV 耐火聚氯乙烯绝缘电线	4mm ²	m	3.83	3.40	



序号	材料编码	材料名称	规格	计量单位	含税价	除税价	备注
14	25035507	NH-BV 耐火聚氯乙烯绝缘电线	6mm ²	m	5.66	5.02	
15	25035508	NH-BV 耐火聚氯乙烯绝缘电线	10mm ²	m	9.18	8.14	
16	25035509	NH-BV 耐火聚氯乙烯绝缘电线	16mm ²	m	14.25	12.64	
17	25036304	ZR-BV 阻燃铜芯聚氯乙烯绝缘电线	1.5mm ²	m	1.37	1.22	
18	25036305	ZR-BV 阻燃铜芯聚氯乙烯绝缘电线	2.5mm ²	m	2.21	1.96	
19	25036306	ZR-BV 阻燃铜芯聚氯乙烯绝缘电线	4mm ²	m	3.52	3.12	
20	25036307	ZR-BV 阻燃铜芯聚氯乙烯绝缘电线	6mm ²	m	5.23	4.64	
21	25110359	YJV 铜芯交联聚乙烯绝缘聚氯乙烯护套电力电缆	0.6/1KV 4×10mm ²	m	36.18	32.10	
22	25110360	YJV 铜芯交联聚乙烯绝缘聚氯乙烯护套电力电缆	0.6/1KV 4×16mm ²	m	56.83	50.42	
23	25110361	YJV 铜芯交联聚乙烯绝缘聚氯乙烯护套电力电缆	0.6/1KV 4×25mm ²	m	87.33	77.48	
24	25110362	YJV 铜芯交联聚乙烯绝缘聚氯乙烯护套电力电缆	0.6/1KV 4×35mm ²	m	119.63	106.14	
25	25110363	YJV 铜芯交联聚乙烯绝缘聚氯乙烯护套电力电缆	0.6/1KV 4×50mm ²	m	163.31	144.89	
26	25110364	YJV 铜芯交联聚乙烯绝缘聚氯乙烯护套电力电缆	0.6/1KV 4×70mm ²	m	234.77	208.29	
27	25110365	YJV 铜芯交联聚乙烯绝缘聚氯乙烯护套电力电缆	0.6/1KV 4×95mm ²	m	322.14	285.81	
28	25110366	YJV 铜芯交联聚乙烯绝缘聚氯乙烯护套电力电缆	0.6/1KV 4×120mm ²	m	405.89	360.11	
29	25110367	YJV 铜芯交联聚乙烯绝缘聚氯乙烯护套电力电缆	0.6/1KV 4×150mm ²	m	500.41	443.97	
30	25110368	YJV 铜芯交联聚乙烯绝缘聚氯乙烯护套电力电缆	0.6/1KV 4×185mm ²	m	626.67	555.99	
31	25110369	YJV 铜芯交联聚乙烯绝缘聚氯乙烯护套电力电缆	0.6/1KV 4×240mm ²	m	812.98	721.29	
32	25110379	YJV 铜芯交联聚乙烯绝缘聚氯乙烯护套电力电缆	0.6/1KV 5×10mm ²	m	44.98	39.91	
33	25110380	YJV 铜芯交联聚乙烯绝缘聚氯乙烯护套电力电缆	0.6/1KV 5×16mm ²	m	70.86	62.87	
34	25110382	YJV 铜芯交联聚乙烯绝缘聚氯乙烯护套电力电缆	0.6/1KV 5×25mm ²	m	109.02	96.72	
35	25110383	YJV 铜芯交联聚乙烯绝缘聚氯乙烯护套电力电缆	0.6/1KV 5×35mm ²	m	149.61	132.74	
36	25110384	YJV 铜芯交联聚乙烯绝缘聚氯乙烯护套电力电缆	0.6/1KV 5×50mm ²	m	204.90	181.79	
37	25110385	YJV 铜芯交联聚乙烯绝缘聚氯乙烯护套电力电缆	0.6/1KV 5×70mm ²	m	294.08	260.91	
38	25110386	YJV 铜芯交联聚乙烯绝缘聚氯乙烯护套电力电缆	0.6/1KV 5×95mm ²	m	403.88	358.33	
39	25110387	YJV 铜芯交联聚乙烯绝缘聚氯乙烯护套电力电缆	0.6/1KV 5×120mm ²	m	506.34	449.23	
40	25110389	YJV 铜芯交联聚乙烯绝缘聚氯乙烯护套电力电缆	0.6/1KV 5×185mm ²	m	783.35	695.00	
41	25110390	YJV 铜芯交联聚乙烯绝缘聚氯乙烯护套电力电缆	0.6/1KV 5×240mm ²	m	1016.24	901.62	



序号	材料编码	材料名称	规格	计量单位	含税价	除税价	备注
42	25110407	YJV 铜芯交联聚乙烯绝缘聚氯乙稀护套电力电缆	0.6/1KV 3×25+1×16mm ²	m	79.62	70.64	
43	25110409	YJV 铜芯交联聚乙烯绝缘聚氯乙稀护套电力电缆	0.6/1KV 3×50+1×25mm ²	m	144.20	127.94	
44	25110410	YJV 铜芯交联聚乙烯绝缘聚氯乙稀护套电力电缆	0.6/1KV 3×70+1×35mm ²	m	205.78	182.57	
45	25113362	VV 铜芯聚氯乙烯绝缘聚氯乙烯护套电力电缆	0.6/1KV 4×10mm ²	m	36.35	32.25	
46	25113363	VV 铜芯聚氯乙烯绝缘聚氯乙烯护套电力电缆	0.6/1KV 4×16mm ²	m	57.10	50.66	
47	25113364	VV 铜芯聚氯乙烯绝缘聚氯乙烯护套电力电缆	0.6/1KV 4×25mm ²	m	87.63	77.75	
48	25113365	VV 铜芯聚氯乙烯绝缘聚氯乙烯护套电力电缆	0.6/1KV 4×35mm ²	m	120.13	106.58	
49	25113366	VV 铜芯聚氯乙烯绝缘聚氯乙烯护套电力电缆	0.6/1KV 4×50mm ²	m	163.98	145.48	
50	25113367	VV 铜芯聚氯乙烯绝缘聚氯乙烯护套电力电缆	0.6/1KV 4×70mm ²	m	235.43	208.88	
51	25113368	VV 铜芯聚氯乙烯绝缘聚氯乙烯护套电力电缆	0.6/1KV 4×95mm ²	m	322.47	286.10	
52	25113369	VV 铜芯聚氯乙烯绝缘聚氯乙烯护套电力电缆	0.6/1KV 4×120mm ²	m	406.56	360.70	
53	25113370	VV 铜芯聚氯乙烯绝缘聚氯乙烯护套电力电缆	0.6/1KV 4×150mm ²	m	501.41	444.86	
54	25113371	VV 铜芯聚氯乙烯绝缘聚氯乙烯护套电力电缆	0.6/1KV 4×185mm ²	m	627.33	556.57	
55	25113372	VV 铜芯聚氯乙烯绝缘聚氯乙烯护套电力电缆	0.6/1KV 4×240mm ²	m	813.98	722.17	
56	25113377	VV 铜芯聚氯乙烯绝缘聚氯乙烯护套电力电缆	0.6/1KV 5×10mm ²	m	45.21	40.11	
57	25113378	VV 铜芯聚氯乙烯绝缘聚氯乙烯护套电力电缆	0.6/1KV 5×16mm ²	m	71.16	63.13	
58	25113379	VV 铜芯聚氯乙烯绝缘聚氯乙烯护套电力电缆	0.6/1KV 5×25mm ²	m	109.39	97.05	
59	25113380	VV 铜芯聚氯乙烯绝缘聚氯乙烯护套电力电缆	0.6/1KV 5×35mm ²	m	150.28	133.33	
60	25113381	VV 铜芯聚氯乙烯绝缘聚氯乙烯护套电力电缆	0.6/1KV 5×50mm ²	m	206.24	182.98	
61	25113382	VV 铜芯聚氯乙烯绝缘聚氯乙烯护套电力电缆	0.6/1KV 5×70mm ²	m	295.08	261.80	
62	25113383	VV 铜芯聚氯乙烯绝缘聚氯乙烯护套电力电缆	0.6/1KV 5×95mm ²	m	404.54	358.91	
63	25113384	VV 铜芯聚氯乙烯绝缘聚氯乙烯护套电力电缆	0.6/1KV 5×120mm ²	m	509.34	451.89	
64	25113386	VV 铜芯聚氯乙烯绝缘聚氯乙烯护套电力电缆	0.6/1KV 5×185mm ²	m	786.35	697.66	
65	25113387	VV 铜芯聚氯乙烯绝缘聚氯乙烯护套电力电缆	0.6/1KV 5×240mm ²	m	1015.90	901.32	
66	25113408	VV 铜芯聚氯乙烯绝缘聚氯乙烯护套电力电缆	0.6/1KV 3×10+1×6mm ²	m	33.01	29.29	
67	25113409	VV 铜芯聚氯乙烯绝缘聚氯乙烯护套电力电缆	0.6/1KV 3×16+1×10mm ²	m	51.94	46.08	
68	25113410	VV 铜芯聚氯乙烯绝缘聚氯乙烯护套电力电缆	0.6/1KV 3×25+1×16mm ²	m	79.92	70.91	
69	25113411	VV 铜芯聚氯乙烯绝缘聚氯乙烯护套电力电缆	0.6/1KV 3×35+1×16mm ²	m	104.05	92.31	



序号	材料编码	材料名称	规格	计量单位	含税价	除税价	备注
70	25113412	VV铜芯聚氯乙烯绝缘聚氯乙烯护套电力电缆	0.6/1KV 3×50+1×25mm ²	m	144.86	128.52	
71	25113413	VV铜芯聚氯乙烯绝缘聚氯乙烯护套电力电缆	0.6/1KV 3×70+1×35mm ²	m	206.45	183.16	
72	25113414	VV铜芯聚氯乙烯绝缘聚氯乙烯护套电力电缆	0.6/1KV 3×95+1×50mm ²	m	282.77	250.88	
73	25113415	VV铜芯聚氯乙烯绝缘聚氯乙烯护套电力电缆	0.6/1KV 3×120+1×70mm ²	m	363.31	322.33	
74	25113416	VV铜芯聚氯乙烯绝缘聚氯乙烯护套电力电缆	0.6/1KV 3×150+1×70mm ²	m	435.07	386.00	
75	25113417	VV铜芯聚氯乙烯绝缘聚氯乙烯护套电力电缆	0.6/1KV 3×185+1×95mm ²	m	551.31	489.13	
76	25113418	VV铜芯聚氯乙烯绝缘聚氯乙烯护套电力电缆	0.6/1KV 3×240+1×120mm ²	m	711.62	631.36	
十六、电气线路敷设材料							
1	26060361	双面镀锌电线管	JDG16×1.6	m	4.02	3.57	
2	26060362	双面镀锌电线管	JDG20×1.6	m	6.26	5.55	
3	26060363	双面镀锌电线管	JDG25×1.6	m	7.91	7.02	
4	26060364	双面镀锌电线管	JDG32×1.6	m	10.46	9.28	
5	26060365	双面镀锌电线管	JDG40×1.6	m	13.26	11.76	
6	26061115	PVC阻燃电线管	中型Φ16×1.2	m	1.95	1.73	
7	26061117	PVC阻燃电线管	中型Φ25×1.3	m	3.07	2.72	
8	26061118	PVC阻燃电线管	中型Φ32×1.3	m	5.79	5.14	
9	26061120	PVC阻燃电线管	中型Φ50×2.85	m	10.67	9.47	
10	26061125	PVC阻燃电线管	重型Φ16×1.4	m	2.31	2.05	
11	26061126	PVC阻燃电线管	重型Φ20×1.6	m	3.16	2.80	
12	26061127	PVC阻燃电线管	重型Φ25×1.6	m	4.27	3.79	
13	26061128	PVC阻燃电线管	重型Φ32×1.8	m	7.10	6.30	
14	26061129	PVC阻燃电线管	重型Φ40×1.8	m	9.19	8.15	
15	26061130	PVC阻燃电线管	重型Φ50×2.0	m	14.50	12.86	
十七、密封、电极及劳保用品等其他材料							
1	31150101	水		m ³	4.70	4.57	
2	31150301	电		kW·h	0.90	0.80	



序号	材料编码	材料名称	规格	计量单位	含税价	除税价	备注
十八、周转材料及工器具							
1	32010121	建筑模板(松木)	1830×915×15	张	64.81	57.50	
2	32010122	建筑模板(杨木)	1830×915×15	张	60.11	53.33	
3	32010125	建筑模板(松木)	1830×915×18	张	74.00	65.65	
4	32010126	建筑模板(杨木)	1830×915×18	张	67.75	60.11	
5	32010502	复合木模板	18mm	m ²	48.33	42.88	普通
6	32020110	扣件	1kg/个	kg	7.70	6.83	
7	32020119	零星卡具	0.2kg/个	kg	4.90	4.35	
8	32030304	脚手钢管	Φ48	t	5070.00	4498.16	
9	32090101	周转木材		m ³	1950.00	1730.06	
10	32090508	钢支撑		kg	4.60	4.08	
11	32110101	脚手钢管		100m/天	1.00	0.88	租赁价
12	32110105	脚手扣件		100套/天	0.75	0.66	租赁价
13	32110111	碗扣式脚手架		t/天	7.00	6.19	租赁价
14	32110118	上托可调支撑		100套/天	6.00	5.31	租赁价
15	32110119	下托可调支撑		100套/天	6.00	5.31	租赁价
16	32110121	顶丝		100套/天	6.00	5.31	租赁价
17	32110301	组合钢模板		100m ² /天	18.00	15.93	租赁价
18	32110305	钢角模		100m/天	8.00	7.08	租赁价
19	32110311	回型卡		100只/天	0.20	0.18	租赁价
20	32110312	山型卡		100只/天	0.30	0.27	租赁价
21	32110315	脚手铁枋		块/天	0.50	0.44	租赁价
22	32110317	钢笆片		块/天	0.05	0.04	租赁价
23	YZ32010506	铝模板		m ²	1200.00	1064.65	
24	YZ32010507	铝模板支撑	3.2m	套	110.00	97.59	
25	YZ32010508	铝模板	含支撑费用及其他辅材、配件等	m ²	530.00	469.03	租赁价



序号	材料编码	材料名称	规格	计量单位	含税价	除税价	备注
26	YZ32110101	承插型盘扣式脚手架		t	7130.00	6325.82	
27	YZ32110102	承插型盘扣式脚手架		t/天	7.90	6.99	
十九、道路桥梁专用材料							
1	33010315	铸铁井盖井座	Φ660	套	792.25	702.89	重型
2	33010317	铸铁井盖井座	Φ700重型	套	821.54	728.88	
3	33010318	铸铁井盖井座	Φ700轻型	套	734.75	651.88	
4	33011102	混凝土雨水井盖座	660×480×170甲型	套	89.77	79.64	
5	33011103	混凝土雨水井盖座	370×250×80乙型	套	48.55	43.07	
6	33011112	混凝土雨水井盖座	500×600×120	套	87.16	77.33	
7	33011113	混凝土雨水井盖座	700×700×120	套	104.01	92.28	
8	33011362	钢纤维井盖、框	Φ600	套	255.75	226.90	井盖尺寸
9	33011363	钢纤维井盖、框	Φ700	套	330.25	293.00	井盖尺寸
10	33011365	钢纤维井盖、框	500×350	套	116.92	103.73	
11	33011366	钢纤维井盖、框	500×500	套	133.92	118.82	
12	33011367	钢纤维井盖、框	600×600	套	164.33	145.80	
13	33011368	钢纤维井盖、框	700×700	套	218.58	193.93	
14	33050531	普通带色路面砖	3cm陶土砖	m ²	83.40	73.99	
15	33050533	盲道路面砖	3cm陶土砖	m ²	88.06	78.13	
16	33052131	青道板	600×300×30	m ²	78.58	69.72	
17	33052137	苏普洛克道板	20×10×6	块	1.02	0.90	
18	33052145	火烧板	600×300×30(盲道板)	m ²	112.92	100.18	
19	33052151	火烧板	600×300×30(五莲花)	m ²	89.43	79.34	
20	33052152	火烧板	600×300×30(五莲红)	m ²	95.42	84.66	
21	33070501	石质平石		m	89.85	79.72	125×300×1000 (五莲花)
22	33070701	石质侧石		m	88.20	78.25	125×275×1000 (五莲花)
23	33110523	混凝土立缘石	C30 125×275×1000	m	36.03	31.97	侧石



序号	材料编码	材料名称	规格	计量单位	含税价	除税价	备注
24	33110743	混凝土平缘石	C30 125×300×1000	m	38.47	34.13	平石
25	YZ33090302	面包砖	10×20×6	m ²	55.10	48.89	
26	YZ33090303	面包砖	10×20×8	m ²	61.74	54.78	
27	YZ33090511	植草砖	8字型 400×200×80	m ²	54.22	48.10	
28	YZ33090513	植草砖	8字型 400×200×100	m ²	59.45	52.74	
29	YZ33090521	植草砖	井型 425×285×80	m ²	54.02	47.93	
30	YZ33090522	植草砖	井型 425×285×100	m ²	60.17	53.38	
二十、混凝土、砂浆及其他配合比材料							
1	80010321	预拌砂浆(砌筑)	DMM5.0 散装	t	489	434	
2	80010322	预拌砂浆(砌筑)	DMM7.5 散装	t	500	444	
3	80010323	预拌砂浆(砌筑)	DMM10 散装	t	511	453	
4	80010324	预拌砂浆(砌筑)	DMM15 散装	t	519	460	
5	80010325	预拌砂浆(砌筑)	DMM20 散装	t	533	473	
6	80010326	预拌砂浆(砌筑)	DMM25 散装	t	549	487	
7	80010327	预拌砂浆(砌筑)	DMM30 散装	t	567	503	
8	80010521	预拌砂浆(抹灰)	DPM5.0 散装	t	499	443	
9	80010522	预拌砂浆(抹灰)	DPM7.5 散装	t	511	453	
10	80010523	预拌砂浆(抹灰)	DPM10 散装	t	524	465	
11	80010524	预拌砂浆(抹灰)	DPM15 散装	t	532	472	
12	80010525	预拌砂浆(抹灰)	DPM20 散装	t	540	479	
13	80010721	预拌砂浆(地面)	DSM15 散装	t	542	481	
14	80010722	预拌砂浆(地面)	DSM20 散装	t	554	492	
15	80010724	预拌砂浆(地面)	DSM25 散装	t	574	509	
16	80011101	石膏砂浆干粉(底层)	SGF-D	t	1600	1554	
17	80011113	石膏砂浆干粉(面层)	SGF-M	t	1600	1554	
18	80070531	玻化微珠保温砂浆	I型	m ³	800	777	



序号	材料编码	材料名称	规格	计量单位	含税价	除税价	备注
19	80070541	无机矿物轻集料保温砂浆	I型	m ³	850	826	
20	80071106	防裂抗渗砂浆	粉料50kg/袋	kg	2	1.94	外保温
21	80071111	聚合物抹面抗裂砂浆	EPS聚苯板、XPS挤塑板用	kg	2.5	2.43	
22	80071701	石膏砂浆		m ³	1600	1554	
23	80090328	普通界面砂浆	袋装	kg	1.8	1.75	外保温
24	80090329	面砖粘结砂浆		kg	1.8	1.75	
25	80212101	预拌混凝土(泵送型)	C10	m ³	526	511	含运费
26	80212102	预拌混凝土(泵送型)	C15	m ³	547	531	含运费
27	80212103	预拌混凝土(泵送型)	C20	m ³	568	552	含运费
28	80212104	预拌混凝土(泵送型)	C25	m ³	589	572	含运费
29	80212105	预拌混凝土(泵送型)	C30	m ³	610	593	含运费
30	80212106	预拌混凝土(泵送型)	C35	m ³	636	618	含运费
31	80212107	预拌混凝土(泵送型)	C40	m ³	662	643	含运费
32	80212108	预拌混凝土(泵送型)	C45	m ³	693	673	含运费
33	80212109	预拌混凝土(泵送型)	C50	m ³	724	703	含运费
34	80212110	预拌混凝土(泵送型)	C55	m ³	780	758	含运费
35	80212111	预拌混凝土(泵送型)	C60	m ³	836	812	含运费
36	80212113	预拌混凝土(非泵送型)	C10	m ³	524	509	含运费
37	80212114	预拌混凝土(非泵送型)	C15	m ³	545	529	含运费
38	80212115	预拌混凝土(非泵送型)	C20	m ³	566	550	含运费
39	80212116	预拌混凝土(非泵送型)	C25	m ³	587	570	含运费
40	80212117	预拌混凝土(非泵送型)	C30	m ³	608	591	含运费
41	80212118	预拌混凝土(非泵送型)	C35	m ³	634	616	含运费
42	80212119	预拌混凝土(非泵送型)	C40	m ³	660	641	含运费
43	80212120	预拌混凝土(非泵送型)	C45	m ³	691	671	含运费
44	80212121	预拌混凝土(非泵送型)	C50	m ³	722	701	含运费
45	80212122	预拌混凝土(非泵送型)	C55	m ³	778	756	含运费



序号	材料编码	材料名称	规格	计量单位	含税价	除税价	备注
46	80212123	预拌混凝土(非泵送型)	C60	m ³	834	810	含运费
47	80212303	预拌防水混凝土 P6(泵送型)	C20	m ³	593	576	含运费
48	80212304	预拌防水混凝土 P6(泵送型)	C25	m ³	614	596	含运费
49	80212305	预拌防水混凝土 P6(泵送型)	C30	m ³	635	617	含运费
50	80212306	预拌防水混凝土 P6(泵送型)	C35	m ³	661	642	含运费
51	80212307	预拌防水混凝土 P6(泵送型)	C40	m ³	687	667	含运费
52	80212308	预拌防水混凝土 P6(泵送型)	C45	m ³	718	698	含运费
53	80212309	预拌防水混凝土 P6(泵送型)	C50	m ³	749	728	含运费
54	80212310	预拌防水混凝土 P6(泵送型)	C55	m ³	805	782	含运费
55	80212311	预拌防水混凝土 P6(泵送型)	C60	m ³	861	836	含运费
56	80212321	预拌防水混凝土 P8(泵送型)	C20	m ³	598	581	含运费
57	80212322	预拌防水混凝土 P8(泵送型)	C25	m ³	619	601	含运费
58	80212323	预拌防水混凝土 P8(泵送型)	C30	m ³	640	622	含运费
59	80212324	预拌防水混凝土 P8(泵送型)	C35	m ³	666	647	含运费
60	80212325	预拌防水混凝土 P8(泵送型)	C40	m ³	692	672	含运费
61	80212326	预拌防水混凝土 P8(泵送型)	C45	m ³	723	702	含运费
62	80212327	预拌防水混凝土 P8(泵送型)	C50	m ³	754	732	含运费
63	80212328	预拌防水混凝土 P8(泵送型)	C55	m ³	810	787	含运费
64	80212329	预拌防水混凝土 P8(泵送型)	C60	m ³	866	841	含运费
65	80212332	预拌防水混凝土 P6(非泵送型)	C20	m ³	591	574	含运费
66	80212333	预拌防水混凝土 P6(非泵送型)	C25	m ³	612	595	含运费
67	80212334	预拌防水混凝土 P6(非泵送型)	C30	m ³	633	615	含运费
68	80212335	预拌防水混凝土 P6(非泵送型)	C35	m ³	659	640	含运费
69	80212336	预拌防水混凝土 P6(非泵送型)	C40	m ³	685	665	含运费
70	80212337	预拌防水混凝土 P6(非泵送型)	C45	m ³	716	696	含运费
71	80212338	预拌防水混凝土 P6(非泵送型)	C50	m ³	747	726	含运费
72	80212339	预拌防水混凝土 P6(非泵送型)	C55	m ³	803	780	含运费



序号	材料编码	材料名称	规格	计量单位	含税价	除税价	备注
73	80212340	预拌防水混凝土 P6(非泵送型)	C60	m3	859	834	含运费
74	80212351	预拌防水混凝土 P8(非泵送型)	C20	m3	596	579	含运费
75	80212352	预拌防水混凝土 P8(非泵送型)	C25	m3	617	599	含运费
76	80212353	预拌防水混凝土 P8(非泵送型)	C30	m3	638	620	含运费
77	80212354	预拌防水混凝土 P8(非泵送型)	C35	m3	664	645	含运费
78	80212355	预拌防水混凝土 P8(非泵送型)	C40	m3	690	670	含运费
79	80212356	预拌防水混凝土 P8(非泵送型)	C45	m3	721	700	含运费
80	80212357	预拌防水混凝土 P8(非泵送型)	C50	m3	752	731	含运费
81	80212358	预拌防水混凝土 P8(非泵送型)	C55	m3	808	785	含运费
82	80212359	预拌防水混凝土 P8(非泵送型)	C60	m3	864	839	含运费
83	80250303	细粒式沥青混凝土	AC-13.2mmI型	t	617	547	
84	80250343	细粒式沥青混凝土	石灰岩+SBS	t	657	583	
85	80250501	中粒式沥青混凝土	AC-16mmI型	t	591	525	
86	80250701	粗粒式沥青混凝土	AC-26.5mmI型	t	573	508	
87	80330301	二灰结石		t	203	197	
88	80330303	二灰结石	5:15:80	t	206	200	
89	80330309	二灰结石	8:20:72	t	215	209	
90	80330703	水泥稳定碎石	4%水泥	t	242	235	比重:2.3t/m3
91	80330705	水泥稳定碎石	5%水泥	t	251	244	比重:2.33t/m3
92	80330707	水泥稳定碎石	6%水泥	t	263	256	比重:2.35t/m3
93	YZ80212303	预拌混凝土泵送费	37M 汽车泵	m3	21	19	
94	YZ80212304	预拌混凝土泵送费	桩基使用(37M 汽车泵)	m3	24	22	
95	YZ80212305	预拌混凝土泵送费	46M 汽车泵	m3	25	23	
96	YZ80212501	水下预拌混凝土	C25	m3	614	596	含运费
97	YZ80212502	水下预拌混凝土	C30	m3	635	617	含运费
98	YZ80212503	水下预拌混凝土	C35	m3	661	642	含运费
99	YZ80212504	水下预拌混凝土	C40	m3	687	667	含运费



扬州地区各县(市、区)2022年5月份建材信息价发布表

仪征市

序号	材料编码	材料名称	规格	计量单位	含税单价	除税单价	备注
1	04010109	普通硅酸盐水泥	42.5级 散装	t	605	537	
2	04010110	普通硅酸盐水泥	42.5级 袋装	t	625	555	
3	04010603	复合硅酸盐水泥	32.5级 散装	t	545	484	
4	04010604	复合硅酸盐水泥	32.5级 袋装	t	555	492	
5	04030105	细砂		t	144	140	
6	04030107	中砂		t	188	183	
7	04030109	粗砂		t	204	198	
8	04050203	碎石	5~16mm	t	175	170	
9	04050204	碎石	5~20mm	t	175	170	
10	04050205	碎石	5~31.5mm	t	175	170	
11	04050207	碎石	5~40mm	t	175	170	
12	04090100	生石灰		t	520	505	
13	04090120	石灰膏		m ³	250	243	
14	04130904	KP1砖	240×115×90	百块	68	66	
15	04130913	KM1砖	190×190×90	百块	70	68	
16	04132621	混凝土多孔砖	240×115×90 MU7.5	百块	73	65	
17	04132625	混凝土多孔砖	240×115×90 MU10	百块	78	69	
18	04132703	混凝土实心砖	240×115×53 MU15	百块	63	56	
19		混凝土实心砖	240×115×53 MU20	百块	73	65	
20	04133303	粉煤灰蒸压砖	240×115×53	百块	56	50	
21	04150128	蒸压砂加气混凝土砌块	A5.0 B07	m ³	395	350	
22	04150163	粉煤灰加气混凝土砌块	A5.0 B06	m ³	366	325	
23	04150604	混凝土小型空心砌块	190×190×90	m ³	295	262	
24	04150605	混凝土小型空心砌块	190×190×190	m ³	285	253	
25	04150623	混凝土小型空心砌块	390×190×190	m ³	241	214	
26	04150624	混凝土小型空心砌块	390×240×190	m ³	242	215	
27	80010321	预拌砂浆(砌筑)	DMM5.0 散装	t	487	432	
28	80010322	预拌砂浆(砌筑)	DMM7.5 散装	t	498	442	



序号	材料编码	材料名称	规格	计量单位	含税单价	除税单价	备注
29	80010323	预拌砂浆(砌筑)	DMM10 散装	t	509	452	
30	80010324	预拌砂浆(砌筑)	DMM15 散装	t	518	460	
31	80010325	预拌砂浆(砌筑)	DMM20 散装	t	531	471	
32	80010326	预拌砂浆(砌筑)	DMM25 散装	t	547	485	
33	80010327	预拌砂浆(砌筑)	DMM30 散装	t	565	501	
34	80010521	预拌砂浆(抹灰)	DPM5.0 散装	t	497	441	
35	80010522	预拌砂浆(抹灰)	DPM7.5 散装	t	510	452	
36	80010523	预拌砂浆(抹灰)	DPM10 散装	t	523	464	
37	80010524	预拌砂浆(抹灰)	DPM15 散装	t	531	471	
38	80010525	预拌砂浆(抹灰)	DPM20 散装	t	539	478	
39	80010721	预拌砂浆(地面)	DSM15 散装	t	519	460	
40	80010722	预拌砂浆(地面)	DSM20 散装	t	531	471	
41	80010724	预拌砂浆(地面)	DSM25 散装	t	552	490	
42	80212105	预拌混凝土(泵送型)	C30	m ³	635	617	含运费
43	80330301	二灰结石		t	166	161	
44	80330705	水泥稳定碎石	5%水泥	t	229	222	
45		细粒式沥青混凝土		t	605	556	成品价
46		中粒式沥青混凝土		t	585	538	成品价
47		粗粒式沥青混凝土		t	565	519	成品价

注:各县(市)商品砼出厂价按C30泵送型发布,砼级差参考市区的相应等级砼级差。





高邮市

序号	材料编号	材料名称	规格	计量单位	含税单价	除税单价	备注
1	04030105	细砂		t	155	151	
2	04030107	中砂		t	195	189	
3	04030109	粗砂		t	205	199	
4	04050203	碎石	5-16mm	t	170	165	
5	04050204	碎石	5-20mm	t	170	165	
6	04050205	碎石	5-31.5mm	t	170	165	
7	04050207	碎石	5-40mm	t	170	165	
8	04090100	生石灰		t	490	476	
9	04090120	石灰膏		m ³	300	291	
10	04130902	KP1砖	190×190×90	百块	70	68	
11	04130904	KP1砖	240×115×90	百块	69	67	
12	04130913	KM1砖	190×190×90	百块	76	74	
13	04130914	KM1砖	240×115×90	百块	75	73	
14	04132621	混凝土多孔砖	240×115×90 MU7.5	百块	78	69	
15	04132625	混凝土多孔砖	240×115×90 MU10	百块	80	71	
16	04132702	混凝土实心砖	240×115×53 MU10	百块	70	62	
17	04132703	混凝土实心砖	240×115×53 MU15	百块	75	67	
18	04133303	粉煤灰蒸压砖	240×115×53	百块	56	50	
19	04150128	蒸压砂加气混凝土砌块	A5.0 B07	m ³	390	346	
20	04150163	粉煤灰加气混凝土砌块	A5.0 B06	m ³	355	315	
21	04150604	混凝土小型空心砌块	190×190×90	m ³	291	258	
22	04150605	混凝土小型空心砌块	190×190×190	m ³	285	253	
23	04150623	混凝土小型空心砌块	390×190×190	m ³	270	240	
24	04150624	混凝土小型空心砌块	390×240×190	m ³	270	240	
25		普通硅酸盐水泥	42.5级散装	t	605	538	
26		普通硅酸盐水泥	32.5级散装	t	575	510	
27	80212105	预拌混凝土(泵送型)	C30	m ³	630	612	含运费
28	YZ80212303	预拌混凝土泵送费	37M 汽车泵	m ³	21		
29	YZ80212305	预拌混凝土泵送费	46M 汽车泵	m ³	25		
30	80330301	二灰结石		t	150	146	
31	80330705	水泥稳定碎石	5%水泥	t	240	233	
32		细粒式沥青混凝土		t	540	496	成品价
33		中粒式沥青混凝土		t	525	483	成品价
34		粗粒式沥青混凝土		t	515	473	成品价



江都区

序号	材料编号	材料名称	规格	计量单位	含税单价	除税单价	备注
1	04030105	细砂		t	146	142	
2	04030107	中砂		t	186	181	
3	04030109	粗砂		t	202	196	
4	04050203	碎石	5~16mm	t	172	167	
5	04050204	碎石	5~20mm	t	172	167	
6	04050205	碎石	5~31.5mm	t	172	167	
7	04050207	碎石	5~40mm	t	172	167	
8	04090100	生石灰		t	520	505	
9	04090120	石灰膏		m ³	350	340	
10	80330301	二灰结石		t	165	160	
11	80330705	水泥稳定碎石	5%水泥	t	225	219	
12	04132702	混凝土实心砖	240×115×53 MU10	百块	68	60	
13	04132703	混凝土实心砖	240×115×53 MU15	百块	72	64	
14	04130902	KP1砖	190×190×90	百块	77	75	
15	04130904	KP1砖	240×115×90	百块	75	73	
16	04130913	KM1砖	190×190×90	百块	78	76	
17	04130914	KM1砖	240×115×90	百块	75	73	
18	04133303	粉煤灰蒸压砖	240×115×53	百块	61	54	
19	04132621	混凝土多孔砖	240×115×90 MU7.5	百块	80	71	
20	04132625	混凝土多孔砖	240×115×90 MU10	百块	82	73	
21	04150604	混凝土小型空心砌块	190×190×90	m ³	320	284	
22	04150605	混凝土小型空心砌块	190×190×190	m ³	310	275	
23	04150623	混凝土小型空心砌块	390×190×190	m ³	290	257	
24	04150624	混凝土小型空心砌块	390×240×190	m ³	290	257	
25	04150128	蒸压砂加气混凝土砌块	A5.0 B07	m ³	385	342	
26	04150163	粉煤灰加气混凝土砌块	A5.0 B06	m ³	360	319	
27		水泥	42.5级	t	612	543	
28		水泥	32.5级	t	560	497	
29	80212105	预拌混凝土(泵送型)	C30	m ³	622	604	含运费
30	YZ80212303	预拌混凝土泵送费	37M 汽车泵	m ³	21	19	
31	YZ80212305	预拌混凝土泵送费	46M 汽车泵	m ³	25	23	
32		细粒式沥青混凝土		t	585	538	成品价
33		中粒式沥青混凝土		t	565	519	成品价
34		粗粒式沥青混凝土		t	552	507	成品价



宝应县

序号	材料编号	材料名称	规格	计量单位	含税单价	除税单价	备注
1	04030105	细砂		t	155	151	
2	04030107	中砂		t	192	187	
3	04030109	粗砂		t	208	202	
4	04050203	碎石	5~16mm	t	176	171	
5	04050204	碎石	5~20mm	t	176	171	
6	04050205	碎石	5~31.5mm	t	176	171	
7	04050207	碎石	5~40mm	t	176	171	
8	04090100	生石灰		t	520	505	
9	04090120	石灰膏		m3	350	340	
10	80330301	二灰结石		t	170	165	
11	80330705	水泥稳定碎石	5%水泥	t	240	233	
12	04132702	混凝土实心砖	240×115×53 MU10	百块	73	65	
13	04132703	混凝土实心砖	240×115×53 MU15	百块	75	67	
14	04130902	KP1砖	190×190×90	百块	80	78	
15	04130904	KP1砖	240×115×90	百块	80	78	
16	04130913	KM1砖	190×190×90	百块	80	78	
17	04130914	KM1砖	240×115×90	百块	80	78	
18	04133303	粉煤灰蒸压砖	240×115×53	百块	60	53	
19	04132621	混凝土多孔砖	240×115×90 MU7.5	百块	87	77	
20	04132625	混凝土多孔砖	240×115×90 MU10	百块	89	79	
21	04150604	混凝土小型空心砌块	190×190×90	m3	340	302	
22	04150605	混凝土小型空心砌块	190×190×190	m3	340	302	
23	04150623	混凝土小型空心砌块	390×190×190	m3	303	269	
24	04150624	混凝土小型空心砌块	390×240×190	m3	303	269	
25	04150128	蒸压砂加气混凝土砌块	A5.0 B07	m3	400	355	
26	04150163	粉煤灰加气混凝土砌块	A5.0 B06	m3	365	324	
27		水泥	42.5级 散装	t	615	546	
28		水泥	32.5级 散装	t	570	506	
29	80212105	预拌混凝土(泵送型)	C30	m3	625	607	含运费
30	YZ80212303	预拌混凝土泵送费	37M 汽车泵	m3	21	19	
31	YZ80212305	预拌混凝土泵送费	46M 汽车泵	m3	25	23	
32		细粒式沥青混凝土		t	560	515	成品价
33		中粒式沥青混凝土		t	545	501	成品价
34		粗粒式沥青混凝土		t	530	487	成品价



扬州市 2022 年 5 月份建材厂商价发布表

编 码	名 称	规格及型号	单 位	价格 (元)	备 注
一、建筑					
(一) 黑色金属					
1	高强螺纹钢	Φ6 HRB400E	t	5830.00	永钢
2	高强螺纹钢	Φ8 HRB400E	t	5530.00	永钢
3	高强螺纹钢	Φ10 HRB400E	t	5530.00	永钢
4	高强螺纹钢	Φ12 HRB400E	t	5280.00	永钢
5	高强螺纹钢	Φ16 HRB400E	t	5180.00	永钢
6	高强螺纹钢	Φ20 HRB400E	t	5180.00	永钢
7	高强螺纹钢	Φ25 HRB400E	t	5180.00	永钢
8	高强螺纹钢	Φ32 HRB400E	t	5240.00	永钢
9	高强螺纹钢	Φ6HRB500E	t	6300.00	永钢、沙钢
10	高强螺纹钢	Φ8-10HRB500E	t	6000.00	永钢、沙钢
11	高强螺纹钢	Φ12HRB500E	t	5750.00	永钢、沙钢
12	高强螺纹钢	Φ14HRB500E	t	5680.00	永钢、沙钢
13	高强螺纹钢	Φ16-25HRB500E	t	5650.00	永钢、沙钢
14	高强螺纹钢	Φ28-32HRB500E	t	5710.00	永钢、沙钢
注: 以上是由扬州黑色金属公司提供					
15	螺纹钢	Φ6 HRB400	t	5850.00	5月21日市场价
16	螺纹钢	Φ8 HRB400	t	5550.00	5月21日市场价
17	螺纹钢	Φ10 HRB400	t	5360.00	5月21日市场价
18	螺纹钢	Φ12 HRB400	t	5300.00	5月21日市场价
19	螺纹钢	Φ14 HRB400	t	5230.00	5月21日市场价
20	螺纹钢	Φ16 HRB400	t	5200.00	5月21日市场价
21	螺纹钢	Φ20 HRB400	t	5200.00	5月21日市场价



编 码	名 称	规格及型号	单 位	价格(元)	备 注
22	螺纹钢	Φ25 HRB400	t	5200.00	5月21日市场价
23	螺纹钢	Φ28 HRB400	t	5260.00	5月21日市场价
24	高强螺纹钢	Φ6 HRB400E	t	5880.00	5月21日市场价
25	高强螺纹钢	Φ8 HRB400E	t	5580.00	5月21日市场价
26	高强螺纹钢	Φ10 HRB400E	t	5390.00	5月21日市场价
27	高强螺纹钢	Φ12 HRB400E	t	5330.00	5月21日市场价
28	高强螺纹钢	Φ16 HRB400E	t	5230.00	5月21日市场价
29	高强螺纹钢	Φ20 HRB400E	t	5230.00	5月21日市场价

注:以上是由扬州市易丰钢铁贸易有限公司提供

30	螺纹钢	Φ6 HRB400	t	5620.00	中天
31	螺纹钢	Φ8 HRB400	t	5320.00	中天
32	螺纹钢	Φ10 HRB400	t	5180.00	中天
33	螺纹钢	Φ12 HRB400	t	5120.00	中天
34	螺纹钢	Φ14 HRB400	t	5050.00	中天
35	螺纹钢	Φ16 HRB400	t	5020.00	中天
36	螺纹钢	Φ20 HRB400	t	5020.00	中天
37	螺纹钢	Φ22 HRB400	t	5020.00	中天
38	螺纹钢	Φ25 HRB400	t	5020.00	中天
39	高强螺纹钢	Φ6 HRB400E	t	5650.00	中天
40	高强螺纹钢	Φ8 HRB400E	t	5350.00	中天
41	高强螺纹钢	Φ10 HRB400E	t	5210.00	中天
42	高强螺纹钢	Φ12 HRB400E	t	5150.00	中天

注:以上是由东盛金属材料有限公司提供

43	螺纹钢	Φ6 HRB400	t	5800.00	
44	螺纹钢	Φ8 HRB400	t	5500.00	
45	螺纹钢	Φ12 HRB400	t	5320.00	
46	螺纹钢	Φ14 HRB400	t	5250.00	
47	螺纹钢	Φ18 HRB400	t	5220.00	
48	螺纹钢	Φ28 HRB400	t	5280.00	



编 码	名 称	规格及型号	单 位	价格(元)	备 注
49	高强螺纹钢	Φ6 HRB400E	t	5830.00	
50	高强螺纹钢	Φ8 HRB400E	t	5530.00	
51	高强螺纹钢	Φ10 HRB400E	t	5410.00	
52	高强螺纹钢	Φ12 HRB400E	t	5350.00	
53	高强螺纹钢	Φ16 HRB400E	t	5250.00	
54	高强螺纹钢	Φ20 HRB400E	t	5250.00	
55	高强螺纹钢	Φ25 HRB400E	t	5250.00	
56	高强螺纹钢	Φ32 HRB400E	t	5310.00	

注:以上是由扬州新钢协有限公司提供

57	螺纹钢	Φ6HRB400	T	5700	永钢
58	螺纹钢	Φ8HRB400	T	5400	永钢
59	螺纹钢	Φ10HRB400	T	5360	永钢
60	螺纹钢	Φ12HRB400	T	5300	永钢
61	螺纹钢	Φ14HRB400	T	5230	永钢
62	螺纹钢	Φ16HRB400	T	5200	永钢
63	螺纹钢	Φ18HRB400	T	5200	永钢
64	螺纹钢	Φ20HRB400	T	5200	永钢
65	螺纹钢	Φ22HRB400	T	5200	永钢
66	螺纹钢	Φ25HRB400	T	5200	永钢
67	螺纹钢	Φ28HRB400	T	5260	永钢
68	螺纹钢	Φ32HRB400	T	5260	永钢
69	线材	Φ6.5HPB300	T	5500	永钢
70	线材	Φ8HPB300	T	5500	永钢

注:以上价格由扬州市众成金属材料有限公司提供,抗震钢筋加30元;联系人:张海元,联系电话:18952799137

(二)木材类					
1	花旗松原木(美国)	统货	M ³	2200	
2	花旗松原木(新西兰)	统货 30cm 以上(6~8m)	M ³	1850	
3	红松原木(国产)	4m×40cm 以上	M ³	2500	
4	红松原木(国产)	4m×30cm 以上	M ³	2200	
5	红松原木(俄罗斯)	4m×30cm 以上	M ³	1980	
6	樟子松原木	4m×30cm 以上	M ³	1980	
7	白松原木	Φ30~40cm 以上(长4~6m)	M ³	1700	
8	杉原条木	18~22cm	M ³	1950	



编 码	名 称	规格及型号	单 位	价格(元)	备 注
9	杉原条木	22-26cm	M ³	3500	
10	杉原条木	27-30cm	M ³	3900	
11	杉原条木	30-34cm	M ³	4300	
12	杉原条木	36-40cm	M ³	5000	
13	香樟	统货20-40cm	M ³	2200	
14	杂木(国产)	统货30cm以上	M ³	1750	
15	杉原木	统货16-18cm(4m长)	M ³	2100	
16	杉原木	统货20-26cm(4m长)	M ³	2450	
17	杉木木坊	8×11cm4m以上	M ³	2800	
18	杉木木坊	6×10cm4m以上	M ³	2800	
19	柳桉(进口)	40cm以上	M ³	4150	
20	杉木木坊	5×9cm 4m	M ³	2600	工程用(足尺)
21	花旗松木方		M ³	3800	340×340~380×380以上
22	花旗松木方	150×200×3m以上	M ³	3400	
23	杉木木楞		M ³	2450	工程用
24	白松木楞		M ³	2000	
25	落叶松木楞		M ³	2300	
26	杉木板		M ²	2500	工程用
27	杉木地板	1.3厚	M ²	35	工程用
28	杉木地板	1.8厚	M ²	50	工程用
29	杉木地板	2.2厚	M ²	60	工程用
30	杉木地板	2.5厚	M ²	66	工程用
注:市场价					
31	怡人牌芬兰防腐木	5-30cm	M3	6800	户外质保30年
32	怡人牌菠萝格防腐木	5-30cm	M3	22000	户外质保30年
33	怡人牌巴劳防腐木	5-30cm	M3	22000	户外质保30年
34	怡人牌深度碳化防腐木无节	3-15cm	M3	7800	室内质保30年
35	怡人牌深度碳化防腐木有节	3-15cm	M3	5800	室内质保30年
36	怡人牌进口柳桉防腐木	5-40cm	M3	8800	室外质保30年
37	怡人牌加松防腐木	市场通用规格	M3	3800	室外质保30年



编 码	名 称	规格及型号	单 位	价格(元)	备 注
38	怡人牌樟子松防腐木	5-30cm	M3	5280	室外质保30年
39	怡人牌花旗松防腐木	2.5-30cm	M3	6300	室外质保30年
40	怡人牌花旗松做旧防腐木	2.5-30cm	M3	7300	室外质保30年
41	防腐杉木挂瓦条	2.5-4.5cm	M3	4800	室外质保30年
42	防腐杉木方料	1-20cm	M3	5800	室外质保30年
43	防腐柚木	1-20cm3m以内	M3	18000	室外质保30年
注:以上价格由扬州市怡人木业有限公司提供,部分为常规材价格,特殊规格价格根据材料尺寸另议。工程结算时,需提供扬州市怡人木业有限公司出具的购买合同原件、防腐检测报告及产品合格证。联系人:姚有涛 13773340688					
(三)砖、瓦、石类					
1	加气粒混凝土自保温砌块	390*190*190 MU5.0	块	7.5	
2	加气粒混凝土自保温砌块(1/2配砖)	190*190*190	块	4	
3	加气粒混凝土自保温砌块(1/4配砖)	190*190*90	块	2.3	
4	加气粒混凝土自保温砌块	390*220*190 MU5.0	块	8.7	
5	加气粒混凝土自保温砌块(1/2配砖)	190*220*190	块	4.7	
6	加气粒混凝土自保温砌块(1/4配砖)	190*220*90	块	2.6	
注:以上价格由扬州众和建材有限公司提供 联系人:陈有兵 13665271321 陈寿桃 13773553198					
7	蒸压粉煤灰砖(灰砂砖)	240*115*53	块	0.6	含13%税票
8	蒸压粉煤灰砖(灰砂砖)	190*90*53	块	0.5	含13%税票
9	蒸压粉煤灰(保温)(KP ₁)空心砖	240*190*115	块	2.3	含13%税票
注:以上价格由扬州瑞青新型建材科技有限公司提供,赵厚金,13773362626					
10	文化石		M ²	160	
11	陶粒	<5mm	M ³	380	污泥陶粒
12	陶粒	5-15mm	M ³	370	污泥陶粒
13	陶粒	15-20mm	M ³	360	污泥陶粒
14	钢筋陶粒轻质混凝土墙板(蒸压)	100mm	M ²	260	不含圈梁构造柱
15	钢筋陶粒轻质混凝土墙板(蒸压)	150mm	M ²	310	不含圈梁构造柱
16	钢筋陶粒轻质混凝土墙板(蒸压)	200mm	M ²	385	不含圈梁构造柱
17	自保温陶粒增强加气砌块	600*240*240	M ³	580	免外墙保温与建筑同寿命
18	自保温陶粒增强加气砌块	600*200*200	M ³	580	免外墙保温与建筑同寿命
注:以上价格由天长市润冶陶粒有限公司提供 冶经理 13852723868					
19	蒸压陶粒混凝土墙板(JHC)	100mm	M ²	295	不含构造柱圈梁
20	蒸压陶粒混凝土墙板(JHC)	120mm	M ²	316	不含构造柱圈梁
21	蒸压陶粒混凝土墙板(JHC)	150mm	M ²	346	不含构造柱圈梁
22	蒸压陶粒混凝土墙板(JHC)	200mm	M ²	420	不含构造柱圈梁
注:以上价格由江苏建华新型墙材有限公司提供 联系人:张维星 联系电话:15150850918					



编 码	名 称	规格及型号	单 位	价格(元)	备 注
23	蒸压钢筋陶粒混凝土轻质墙板	100mm	M ²	292	不含构造柱圈梁
24	蒸压钢筋陶粒混凝土轻质墙板	200mm	M ²	417	不含构造柱圈梁
注:以上价格由江苏鼎强住宅产业科技发展有限公司提供 联系人:孙经理 电话:13951051320					
25	混凝土普通砖	190*90*53	块	0.28	
26	混凝土普通砖	190*90*90	块	0.62	
27	混凝土普通砖	240*115*53	块	0.48	
28	混凝土多孔砖	240*115*90	块	0.72	
29	混凝土空心砌块	190*190*90	块	0.78	
30	混凝土小型空心砌块	390*190*190	块	3.10	
31	再生石子		t	96.00	
32	再生砂子		t	73.00	
注:以上价格由江苏英茂垃圾处理有限公司提供					
33	再生骨料	0—5MM	t	58	俗称石粉
34	再生骨料	5—10MM	t	85	俗称瓜子片或瓜米
35	再生骨料	10—20MM	t	85	
36	再生骨料	10—30MM	t	85	
37	再生砖	85#	块	0.22	标砖,可作为非承重墙、工地临时围挡等使用
38	再生砖	95#	块	0.3	标砖,可作为非承重墙、工地临时围挡等使用
注:以上价格由扬州欧能环保科技有限公司提供。再生砖系列可根据客户需求生产,或者客户提供样品加工,价格面议。					
39	再生石子	16—31.5mm	t	138	
40	再生石子	5—16mm	t	136	
41	再生混凝土	C10	m ³	487	
42	再生混凝土	C15	m ³	496	
43	再生混凝土	C20	m ³	515	
44	再生混凝土	C25	m ³	529	
45	再生混凝土	C30	m ³	542	
46	再生水稳碎石	水泥5%	m ³	220	
47	再生水稳碎石	水泥6%	m ³	228	
48	再生水稳碎石	水泥4%	m ³	210	
注:以上价格由惠民再生资源有限公司提供					



编 码	名 称	规格及型号	单 位	价格(元)	备 注
49	聚苯颗粒水泥夹芯复合条板	90mm	m ²	225	内隔墙施工
50	聚苯颗粒水泥夹芯复合条板	120mm	m ²	240	内隔墙施工
51	聚苯颗粒水泥夹芯复合条板	150mm	m ²	255	内隔墙施工
52	聚苯颗粒水泥夹芯复合条板	180mm	m ²	270	内隔墙施工
53	聚苯颗粒水泥夹芯复合条板	200mm	m ²	285	内隔墙施工
54	蒸压加气混凝土轻质墙板(ALC)	100mm	m ²	230	内隔墙施工
55	蒸压加气混凝土轻质墙板(ALC)	200mm	m ²	285	内隔墙施工
注:市场价					
56	轻质隔墙条板	KPB100	m ²	130	威玛逊
57	轻质隔墙条板	KPB150	m ²	200	威玛逊
58	轻质隔墙条板	KPB200	m ²	230	威玛逊
注:以上价格由扬州威玛逊建材科技有限公司提供 电话:0514-86836760 江都区郭村镇周家楼工业区 朱总 13305713103					
59	混凝土防裂抗渗耐久合材	XT-1	kg	125/m ³ 砼	掺量:1-2kg/m ³ 砼 执行标准:T/CECS 10001-2019 T/CECS 474-2017
60	混凝土防裂抗渗耐久合材	XT-2	kg	155/m ³ 砼	
61	混凝土防裂抗渗耐久合材	YF-1	kg	185/m ³ 砼	
注:以上价格由江苏携砼新材料科技有限公司提供 联系人:陶先生 电话15358774466/0514-83653116 品牌:携砼合材					
62	先张法预应力混凝土抗拔管桩	PHA 400 AB 95-C80	米	390	Q/321183 JH002-2020
63	先张法预应力混凝土抗拔管桩	PHA 500 AB 100-C80	米	510	Q/321183 JH002-2020
64	先张法预应力混凝土抗拔管桩	PHA 500 AB 110-C80	米	530	Q/321183 JH002-2020
65	先张法预应力混凝土抗拔管桩	PHA 500 AB 125-C80	米	565	Q/321183 JH002-2020
66	先张法预应力混凝土抗拔管桩	PHA 600 AB 110-C80	米	635	Q/321183 JH002-2020
67	先张法预应力混凝土抗拔管桩	PHA 600 AB 130-C80	米	670	Q/321183 JH002-2020
68	先张法预应力混凝土实心方桩	YRS-35B	米	415	Q/321183 JH001-2020
69	先张法预应力混凝土实心方桩	YRS-40B	米	500	Q/321183 JH001-2020
70	先张法预应力混凝土实心方桩	YRS-45B	米	600	Q/321183 JH001-2020
71	先张法预应力混凝土实心方桩	YRS-50B	米	690	Q/321183 JH001-2020
72	先张法预应力混凝土空心方桩	JFZ-AB 30(14)	米	275	Q/321183 JH004-2020
73	先张法预应力混凝土空心方桩	JFZ-AB 35(17)	米	330	Q/321183 JH004-2020
74	先张法预应力混凝土空心方桩	JFZ-B 35(17)	米	365	Q/321183 JH004-2020



编 码	名 称	规格及型号	单 位	价格(元)	备 注
75	先张法预应力混凝土空心方桩	JFZ-AB 40(22)	米	395	Q/321183 JH004-2020
76	先张法预应力混凝土空心方桩	JFZ-B 40(22)	米	430	Q/321183 JH004-2020
77	先张法预应力混凝土空心方桩	JFZ-AB 45(25)	米	445	Q/321183 JH004-2020
78	先张法预应力混凝土空心方桩	JFZ-B 45(25)	米	485	Q/321183 JH004-2020
79	先张法预应力混凝土空心方桩	JFZ-AB 50(30)	米	500	Q/321183 JH004-2020
80	先张法预应力混凝土空心方桩	JFZ-B 50(30)	米	535	Q/321183 JH004-2020
81	先张法预应力混凝土空心方桩	JFZB-B 35(17)	米	430	Q/321183 JH004-2020
82	先张法预应力混凝土空心方桩	JFZB-B 40(22)	米	500	Q/321183 JH004-2020
83	先张法预应力混凝土空心方桩	JFZB-AB 45(25)	米	575	Q/321183 JH004-2020
84	先张法预应力混凝土空心方桩	JFZB-B 45(25)	米	615	Q/321183 JH004-2020
85	先张法预应力混凝土空心方桩	JFZB-AB 50(30)	米	620	Q/321183 JH004-2020
86	先张法预应力混凝土空心方桩	JFZB-B 50(30)	米	655	Q/321183 JH004-2020
87	预应力混凝土支护管桩	PRC II 500(100)C	米	700	JGJ/T 406-2017
88	预应力混凝土支护管桩	PRC II 600(110)B	米	805	JGJ/T 406-2017
89	预应力混凝土支护管桩	PRC II 600(130)B	米	845	JGJ/T 406-2017
90	预应力混凝土支护管桩	PRC II 700(110)B	米	905	JGJ/T 406-2017
91	预应力混凝土支护管桩	PRC II 700(130)B	米	970	JGJ/T 406-2017
92	预应力混凝土支护管桩	PRC II 800(110)B	米	1000	JGJ/T 406-2017
93	预应力混凝土支护管桩	PRC II 800(130)B	米	1055	JGJ/T 406-2017
94	先张法预应力超高强混凝土管桩	UHC 400-II-95-C105	米	300	Q/321183 JH005-2020
95	先张法预应力超高强混凝土管桩	UHC 500-II-100-C105	米	430	Q/321183 JH005-2020
96	先张法预应力超高强混凝土管桩	UHC 500-II-110-C105	米	440	Q/321183 JH005-2020
97	先张法预应力超高强混凝土管桩	UHC 500-II-125-C105	米	485	Q/321183 JH005-2020
98	先张法预应力超高强混凝土管桩	UHC 600-II-110-C105	米	540	Q/321183 JH005-2020
99	先张法预应力超高强混凝土管桩	UHC 600-II-130-C105	米	570	Q/321183 JH005-2020
100	地基处理用管桩	300(60)AB	米	230	JGJ/T 406-2017
101	地基处理用管桩	400(60)AB	米	265	JGJ/T 406-2017

备注:箍筋全加密每米单价加 20 元/米。箍筋直径加大一个等级每米加 20 元/米。



编 码	名 称	规格及型号	单 位	价格(元)	备 注
102	高分子聚合物板桩	150x500mm	m2	520	扬子新型建材
103	高分子聚合物板桩	250x650mm	m2	680	扬子新型建材
104	高分子聚合物方桩	300x400mm	m2	1180	扬子新型建材
105	高分子聚合物方桩	400x400mm	m2	1350	扬子新型建材
106	高分子聚合物仿木桩	190x650mm	m2	700	扬子新型建材
107	高分子聚合物盖帽	400x180mm	m	200	扬子新型建材
108	高分子聚合物盖帽	280 × 120mm	m	160	扬子新型建材
109	高分子仿木H型盖帽		m	280	扬子新型建材
110	透水孔盖子		只	5	扬子新型建材
111	生态透水仓组件		套	28	扬子新型建材
112	生态护坡框格		m2	78	扬子新型建材
113	250型桩配套教身梯		只	350	扬子新型建材
114	盖帽组装配件		套	8	扬子新型建材

注:以上价格由扬州扬子新型建材科技有限公司提供 联系人:陈恒新 联系电话:0514-87395918 13805276602

(四)玻璃类					
浮法类					
1	5mm浮法玻璃	1650×2440	M ²	30	江苏
2	5mm浮法玻璃	1650×2440	M ²	40	上海
3	5mm浮法绿玻	1650×2440	M ²	36	江苏
4	5mm浮法灰玻	1650×2440	M ²	40	山东
5	4mm浮法灰玻	1650×2440	M ²	25	江苏、山东
6	3mm浮法白玻	1500×2000	M ²	23	江苏
7	2mm浮法白玻	1500×2000	M ²	25	上海秦皇岛
8	6mm浮法白玻	2440×3360	M ²	25	江苏、山东
9	6mm浮法灰玻	2134×3300	M ²	55	山东兰星
10	6mm浮法绿玻	2134×3300	M ²	55	山东
11	8mm浮法白玻	2134×3660	M ²	70	山东
12	8mm浮法绿玻、灰玻	2134×3600	M ²	80	山东
13	10mm浮法白玻	2440×3360	M ²	95	江苏
14	10mm浮法白玻	2440×3360	M ²	110	上海耀皮
15	10mm浮法绿玻、灰玻	2440×3360	M ²	100	山东
16	12mm浮法白玻	2440×3360	M ²	105	江苏



编 码	名 称	规格及型号	单 位	价格(元)	备 注
17	12mm浮法白玻	2440×3360	M ²	140	上海耀皮
18	12mm浮法白玻	3300×4500	M ²	150	大连上海产
19	12mm浮法绿玻、灰玻	2134×3600	M ²	150	山东兰星
20	15mm浮法白玻	2440×3360	M ²	180	上海、天津
21	15mm浮法白玻	3300×4500	M ²	240	上海、天津
22	15mm浮法白玻	3300×6000	M ²	300	上海、天津
23	19mm浮法白玻	3300×5000	M ²	330	上海、天津
24	19mm浮法白玻	3300×7000	M ²	380	上海、天津
25	19mm浮法白玻	3300×7米以上-10米	M ²	480	
	钢化类				
26	4mm钢化	1830×2440	M ²	44	江苏
27	5mm钢化	1830×2440	M ²	58	江苏
28	6mm钢化	2400×3600	M ²	70	江苏
29	8mm钢化	2400×3600	M ²	85	江苏
30	10mm钢化	2400×3600	M ²	115	江苏
31	12mm钢化	2400×3600	M ²	125	江苏
32	12mm钢化	2450×4500	M ²	200	上海、天津
33	15mm钢化	2440×3360	M ²	240	上海、天津
34	2440以上、3000以下×4500	2440以上、3000以下×4500	M ²	320	上海、天津
35	15mm钢化	3000×6000	M ²	350	上海、天津
36	19mm钢化	2440×3660	M ²	380	上海、天津
37	19mm钢化	3000×7000	M ²	450	上海、天津
38	19mm钢化	3000×7米以上	M ²	580	上海、天津
	不钢化夹胶类				
39	4+0.38+4	1200×1500	M ²	90	江苏
40	5+0.38+5	1000×1200	M ²	110	江苏
41	5+0.26+5	1200×1500	M ²	140	江苏
42	6+0.76+6	1200×1500	M ²	160	江苏
43	6+1.14+6	1500×2000	M ²	190	江苏
44	8+0.76+8	1500×2000	M ²	200	江苏
45	8+1.14+8	1500×2000	M ²	230	江苏
46	10+0.76+10	1500×2500	M ²	210	江苏
47	10+1.14+10	2000×3000	M ²	250	江苏

注:以上价格为市场价



编 码	名 称	规格及型号	单 位	价格(元)	备 注
	(五)保温节能材料类				
1	涂料系统	3cm挤塑板	m ²	85	外保温施工
2	面砖系统	3cm挤塑板	m ²	95	外保温施工
3	涂料系统	3cm聚苯板	m ²	75	外保温施工
4	面砖系统	3cm聚苯板	m ²	90	外保温施工
5	涂料系统	岩棉板	m ²	105	外保温施工
6	干挂系统	岩棉板	m ²	80	外保温施工
7	涂料系统	发泡水泥板	m ²	80	外保温施工
8	涂料系统	发泡陶瓷保温板	m ²	110	外保温施工
9	面砖系统	发泡陶瓷保温板	m ²	120	外保温施工
10	涂料系统	2cm聚氨酯喷涂及聚氨酯板	m ²	135	外保温施工
11	面砖系统	2cm聚氨酯喷涂及聚氨酯板	m ²	145	外保温施工
12	冷桥系统	2cm聚氨酯喷涂及聚氨酯板	m ²	80	外保温施工
13	反射隔热涂料外墙外保温系统	保温腻子1.5cm厚	m ²	160	外保温施工
14	聚苯颗粒水泥夹芯复合条板	90mm	m ²	225	内隔墙施工
15	聚苯颗粒水泥夹芯复合条板	120mm	m ²	240	内隔墙施工
16	聚苯颗粒水泥夹芯复合条板	150mm	m ²	255	内隔墙施工
17	聚苯颗粒水泥夹芯复合条板	180mm	m ²	270	内隔墙施工
18	聚苯颗粒水泥夹芯复合条板	200mm	m ²	285	内隔墙施工
19	楼地面保温隔声板	15mm	m ²	35	地面保温隔声
20	石膏砂浆		m ³	1200	
21	面砖粘结砂浆		kg	1.5	
22	面砖勾缝胶粉		kg	1.5	
23	XPS聚苯乙烯挤塑板	X150 燃烧等级B1	m ³	850	
24	EPS模塑聚苯板	防火等级B1	m ³	650	
25	陶瓷保温板	δ40mm	m ²	48	
26	玻化微珠无机保温板	δ40mm	m ²	48	
27	复合发泡水泥板	300mm*300mm	m ³	650	
28	聚氨酯泡沫塑料		m ³	2500	
29	界面剂	EPS聚苯板、XPS挤塑板用	kg	1.5	



编 码	名 称	规格及型号	单 位	价格(元)	备 注
30	普通界面砂浆	袋装	kg	1.5	
31	粘结剂	EPS聚苯板,XPS挤塑板用	kg	2.1	
32	聚合物抹面抗裂砂浆	EPS聚苯板,XPS挤塑板用	kg	2.5	
33	防裂抗渗砂浆	粉料 50kg/袋	kg	2	
34	热镀锌钢丝网	12.7*12.7*0.9	m ²	9	
35	锚栓	8*100	套	0.5	
36	耐碱玻纤网格布		m ²	3.5	
37	耐碱玻纤加强网格布		m ²	6	
注:以上价格由扬州市建筑节能协会提供					
38	防水抗裂砂浆		T	1000	
39	无机矿物轻集料保温砂浆		M ³	875	外墙内保温
40	石膏保温砂浆		M ³	875	外墙内保温
注:以上价格为市场价					
41	预制钢筋混凝土叠合楼板	含钢量 100kg/m ³	m ³	3300	
42	预制钢筋混凝土内墙板	含钢量 95kg/m ³	m ³	3400	
43	预制钢筋混凝土外墙板	含钢量 100kg/m ³	m ³	3700	
44	预制钢筋混凝土夹心保温外墙板	含钢量 100kg/m ³	m ³	3900	
45	预制钢筋混凝土楼梯	含钢量 115kg/m ³	m ³	3300	
46	预制钢筋混凝土阳台	含钢量 130kg/m ³	m ³	3500	
注:1.本信息价为到工地价(含13%税),实际含钢量、运距按25km考虑,如不同,按实调整。 2.夹心保温板价格包括聚苯乙烯板、保温连接件等。 3.本信息价包括水电线管、套管及线盒等的预埋人工增加费及其材料费,品牌考虑普通品牌。 4.本信息价不包括饰面材料费。 5.本信息价不包括门窗框安装、材料费及门窗框保护费。 6.构件体积计算按《江苏省装配式混凝土建筑工程定额》(试行)第四章成品构件制作参考定额的工程量计算规则。 7.本信息价仅供参考。					
47	轻质石材保温板	600*900(厚度30mm-50mm)	m ²	330	外墙保温装饰烧结板系统含材料费,机械费,运费,不包含人工费
48	专用粘结砂浆	25kg/袋	吨	1600	
49	专用锚固件	8*60	套	20	
50	专用耐候型硅酮密封胶	500ml/支	支	26	
注:以上价格由信阳科美新型材料有限公司江苏江北分公司提供 联系电话:13665295988 陈亮					



编 码	名 称	规格及型号	单 位	价格(元)	备 注
51	强力交叉层压膜自粘防水卷材	S-CLF NS型 1.5mm厚	m ²	123.5	增值税税率13%
52	耐根穿刺双面自粘防水卷材	BAC D型 4.0mm厚	m ²	98	增值税税率13%
53	高分子反应粘胶膜防水卷材	MAC 1.2mm厚	m ²	73	增值税税率13%
54	双面自粘防水卷材(改性沥青)	BAC 3.0mm厚	m ²	75	增值税税率13%
55	高分子防水卷材	BAC-P HD型 1.5mm厚	m ²	55	增值税税率13%
56	防水保温一体化	WiCI 外喜 30PVC型 (PVC+SEPS)	m ²	286	增值税税率13%,每增减10mm,加减30元
57	防水保温一体化	WiCI 外喜 30PVC型 (PVC+BPU)	m ²	383	增值税税率13%,每增减10mm,加减40元
58	防水保温一体化	WiCI 外喜 30PVC轻钢面型(PVC+ARW+CS)	m ²	583	增值税税率13%,每增减10mm,加减60元
注:以上价格由深圳市卓宝科技集团提供 联系人:潘俊 18036262157					
59	PMB-741弹性体(SBS)改性沥青防水卷材	聚酯胎 3mm I型	m ²	50	
60	PMB-741弹性体(SBS)改性沥青防水卷材	聚酯胎 4mm I型	m ²	60	化学阻根型
61	ARC-701改性沥青耐根穿刺防水卷材	ARC-701 SBS PY PE 4 10	m ²	92	
62	SAM-920PET膜自粘沥青防水卷材(单面)	无胎 1.5mm厚PET膜	m ²	68	
63	SAM-930自粘聚合物改性沥青防水卷材	有胎 3.0mm厚PE膜	m ²	60	
64	高密度聚乙烯(HDPE)自粘胶膜防水卷材	PMH-3080 预铺地下 1.2mm	m ²	90	
65	JSA-101聚合物水泥防水涂料	II型	kg	15	
66	SPU-301单组份聚氨酯防水涂料	I型	kg	28	
67	PBC-328非固化橡胶沥青防水涂料	PBC328I-P-20	kg	22	
68	ARC-701SBS改性沥青化学阻根防水卷材	聚酯胎4mm	m ²	77	
69	高密度聚乙烯(HDPE)自粘胶膜防水卷材	PMH-3040 预铺 P类 1.5-1.2mm	m ²	75	
70	PBC-328非固化橡胶沥青防水涂料	II型通用型L	kg	16.6	
注:以上价格由北京东方雨虹防水技术股份有限公司提供 联系人:李海波 18951706470					
71	4.0厚板岩面含加强筋的聚酯胎SBS改性沥青防水卷材	I型	m ²	82	VEDAG
72	3.0厚无胶粉聚酯胎SBS改性沥青防水卷材	I型	m ²	54	VEDAG
73	DN100专用排气孔(PVC材质)	DN100	m ²	600	VEDAG
74	交联丙烯酸防水涂料	I型	kg	59	VEDAG



编 码	名 称	规格及型号	单 位	价格(元)	备 注
75	110g/m ² 聚酯无纺布	110g/m ²	m ²	10	VEDAG
注:以上价格由德耐达(上海)贸易有限公司 联系人:李伶 联系电话:13916219359					
76	4.0厚板岩面含加强筋的聚酯胎SBS改性沥青防水卷材	I型	m ²	86	HAHNE
77	3.0厚无胶粉聚酯胎SBS改性沥青防水卷材	I型	m ²	57.5	HAHNE
78	DN100专用排气孔(PVC材质)	DN100	m ²	650	HAHNE
79	交联丙烯酸防水涂料	I型	kg	102	HAHNE
80	110g/m ² 聚酯无纺布	110g/m ²	m ²	22	HAHNE
81	水乳沥青防水涂料	I型	kg	65	HAHNE
82	聚氨酯防水涂料	I型	kg	154	HAHNE
注:以上价格由悍能新型建筑材料(合肥)有限公司 联系人:王琛 联系电话:13681985360					
83	欣生牌抗裂硅质防水剂	JX-I(砂浆防水)	t	22000	含9%的税票
84	欣生牌抗裂硅质防水剂	JX-II(细石混凝土防水)	t	20000	含9%的税票
85	欣生牌抗裂硅质防水剂	JX-III(结构自防水)	t	7500	含9%的税票
注:以上由金华市欣生沸石开发有限公司扬州服务商提供,联系人:赵廷亮 15252791188 徐鹏 13813102888					
86	夹筋铝箔贴面玻璃棉板材	48kg/m ³	M ³	1150	
87	夹筋铝箔贴面玻璃棉板材	50kg/m ³	M ³	1200	
88	玻璃棉管		M ³	1280	
89	玻璃纤维布		M ²	9.8	
90	铝箔胶带		M ²	17	
91	玻璃钢铝箔		M ²	30	
92	保温胶钉		颗	0.30	
93	岩棉管		M ³	750.00	
94	保温软节		M ²	115.00	
95	硅酸铝板		M ³	1080	
96	硅酸铝管		M ³	1180	
97	岩棉板		M ³	960	
98	聚安脂发泡管	多种	M ³	4000	
99	铝板	0.05mm	M ²	90.00	
100	防火涂料		kg	35.00	
101	无机玻璃钢风管	MNP-I型	M ²	160.00	不包含安装费
102	无机复合风管(含保温)	MNP-1型	M ²	168.00	不包含安装费



编 码	名 称	规格及型号	单 位	价格(元)	备 注
103	铝箔复合橡塑板		M ³	3400.00	
104	铝箔复合橡塑管		M ³	3500.00	
105	高密度聚乙烯套管		M ²	56.00	
106	橡塑板材	多种	M ³	3750	赢胜牌
107	酚醛复合风管	多种	M ²	228.00	
108	地理聚乙烯外壳聚氨酯发泡管	Φ159×50	M	308.00	
109	地理高密度聚乙烯外壳聚氨酯发泡管	Φ48×50	M	118.00	
110	地理高密度聚乙烯外壳聚氨酯发泡管	Φ219×50	M	350.00	
111	地理高密度聚乙烯外壳聚氨酯发泡管	Φ76×50	M	168	
112	地理高密度聚乙烯外壳聚氨酯发泡管	Φ108×50	M	228	
113	地理高密度聚乙烯外壳聚氨酯发泡管	Φ133×50	M	264	
114	橡塑复合管材	多种	M ³	4800	赢胜牌
115	橡塑复合板材	多种	M ³	4700	赢胜牌
116	地理高密度聚乙烯外壳聚氨酯发泡管	Φ89×50	M	130.00	
117	地理高密度聚乙烯外壳聚氨酯发泡管	Φ57×50	M	120.00	
118	地理高密度聚乙烯外壳聚氨酯发泡管	Φ40×50	M	108.00	
119	橡塑管材	Φ108	M ³	3800	赢胜牌
120	橡塑专用胶水		kg	33.00	
121	橡塑专用胶带	(5公分)	M	2.00	
注:以上价格为市场价					
(六)涂料及化工类					
1	外墙涂料(白色)	50kg	桶	135	配色另外加价
2	外墙涂料(白色)	50kg	桶	90	配色另外加价
3	聚醋酸乙烯酯乳液白乳胶	8kg	桶	80	
4	808胶(精品环保型)	18kg	桶	70	
5	901胶水(环保型)	24kg	桶	40	质量全新升级,易批刮、柔顺
6	801袋装胶水	24kg	桶	28	专供于内墙工程使用
7	801胶	10kg	桶	30	
8	罩光剂	18kg	桶	240	
9	内墙乳胶漆	18kg	桶	130	
10	"R3000型"环保内墙乳胶漆	25kg	桶	200	



编 码	名 称	规格及型号	单 位	价格(元)	备 注
11	外墙乳胶漆(白色)	w-6000 20kg	桶	280	配色另外加价,根据颜色深浅而定
12	弹性外墙乳胶漆(白色)	w-6000 20kg	桶	400	配色另外加价,根据颜色深浅而定
13	封固外墙透明底漆	20kg	桶	340	特别是新墙面施工时,不可缺少的工序
14	封固外墙透明底漆	20kg	桶	360	特别是新墙面施工时,不可缺少的工序
注:以上价格为市场价,“曲江化工”系列					
15	内墙乳胶漆(FA8)	20kg	桶	138	配色另外加价,根据颜色深浅而定
16	高级内墙乳胶漆(净味全效)	20kg	桶	268	现代家居健康环保型内墙饰面
17	耐擦洗防霉乳胶漆(白色)	25kg	桶	325	用于地下室、人防工程
18	无机硅酸盐涂料	JY-200	kg	25	健康环保、防火阻燃、透气性、附着力好、使用寿命长
19	水性氟碳漆(浅色)		kg	45	配色另外加价,根据颜色深浅而定
20	弹性外墙乳胶漆(白色)	20kg	桶	400	配色另外加价,根据颜色深浅而定
21	高级外墙乳胶漆(白色)	20kg	桶	280	配色另外加价,根据颜色深浅而定
22	封固外墙遮盖型底漆	20kg	桶	360	墙体基层封闭、加固与面漆配套可充分发挥遮盖作用
23	外墙中层漆		kg	8	
24	弹性外墙中层漆		kg	10	
25	真石漆		kg	4.8	
26	多彩中涂		kg	17	
27	水包砂多彩面漆		kg	20	
28	水包水多彩面漆		kg	35	
29	罩面剂	18kg	桶	324	增强保色作用
30	白乳胶	8kg	桶	90	
31	901胶	24kg	袋	28	
注:以上价格由仪征市新集镇八桥工业集中区18号扬州亚菲涂料有限公司提供 鞠富南 0514-87215777 13270007220 网址: http://www.yzyafei.com					
(七)成品门窗系列					
1	铝合金地弹簧门	46系列2.0mm厚中空	m ²	1100	5+19A+5 双钢化



编 码	名 称	规格及型号	单 位	价格(元)	备 注
6	铝合金地弹门(喷涂)	100系列2.0mm厚中空	m ²	1350	6+12A+6LOW-E 双钢化
7	钢架雨棚	含驳接爪	m ²	1310	5+5钢化夹胶
8	不锈钢扶手(304)	钢化夹胶玻璃	m ²	620	
9	艺术防爆大门喷涂	1.4mm厚(成品价)	m ²	900	双玻
10	木纹铝合金百叶窗(彩喷)	(江苏协铝)1.2厚	m ²	720	
11	广东艺华不锈钢防盗窗	国标壁厚0.8(成品价)	m ²	620	
12	“江苏协铝”幕墙	110系列厚3mm(成品价)	m ²	1850	双玻 Low-E 6+12A+6
13	隔热断桥幕墙(江苏协铝)	140系列中空3mm	m ²	2000	Low-E6+12A+6
14	阳台玻璃顶	钢化中空玻璃	m ²	760	5+5钢化夹胶
15	红木纹隔热断桥推拉窗	1.4mm998系列(新亚门窗)	m ²	850	5+12A+5
16	木纹大折叠门	1.2mm中空(新亚门窗)	m ²	1000	全扣板
17	双玻内置百叶中空玻璃	5+19Ar+5(扬州宝祥)	m ²	423	Low-E增加26元/m ² ,
18	双玻内置百叶中空玻璃	6+19Ar+6(扬州宝祥)	m ²	455	Low-E增加34元/m ² ,
19	双玻内置百叶中空玻璃	8+19Ar+8(扬州宝祥)	m ²	611	Low-E增加75元/m ² ,
20	三玻两腔内置百叶中空玻璃	5+19Ar+5+6+5(扬州宝祥)	m ²	585	Low-E增加26元/m ² ,
21	内置百叶中空玻璃(电动)	5+27Ar+5(扬州宝祥)	m ²	1144	Low-E增加34元/m ² ,
22	内置百叶中空玻璃(电动)	6+27Ar+6(扬州宝祥)	m ²	1170	Low-E增加34元/m ² ,
23	内置百叶中空玻璃(电动)	8+27Ar+8(扬州宝祥)	m ²	1209	Low-E增加75元/m ² ,
24	内置百叶中空玻璃(电动)	10+27Ar+10(扬州宝祥)	m ²	1274	Low-E增加92元/m ² ,
25	双玻防火内置百叶中空玻璃	5+19Ar+5(扬州宝祥)	m ²	585	Low-E增加26元/m ² ,
26	双玻防火内置百叶中空玻璃	6+19Ar+6(扬州宝祥)	m ²	624	Low-E增加34元/m ² ,
27	三玻两腔防火内置百叶中空玻璃	5+27Ar+5(扬州宝祥)	m ²	728	Low-E增加26元/m ² ,
28	防火内置百叶中空玻璃(电动)	5+19Ar+5+6A+5(扬州宝祥)	m ²	1326	Low-E增加34元/m ² ,
29	隔热断桥内置百叶中空玻璃推拉窗	98系列(新亚门窗)1.4mm	m ²	1500	5+19A+5
30	隔热断桥内置百叶中空玻璃平开窗(电动)	65系列(新亚门窗)1.4mm	m ²	1650	5+27A+5
31	隔热断桥平开窗	53系列(新亚门窗)	m ²	900	5+12A+5
32	隔热断桥推拉窗	H90系列(新亚门窗)	m ²	840	6+12A+6
33	隔热断桥平开门(2.0mm)	65系列(新亚门窗)	m ²	1150	5+12A+5中空钢化
34	隔热断桥地弹门(2.0mm)	100系列(新亚门窗)	m ²	1640	5+12A+5双钢化



编 码	名 称	规格及型号	单 位	价格(元)	备 注
35	节能塑木附框	60系列	m ²	152	不含塞缝
36	节能塑木附框	90系列	m ²	174	
37	节能塑木附框	105系列	m ²	185	
38	节能塑木附框	110系列	m ²	211	
39	铝合金高间隔段(新亚门窗)	办公隔断(能翻转)	m ²	950	双面钢化
40	铝合金内置百叶隔断(新亚门窗)	能翻转、能上下	m ²	840	双面钢化
41	圆弧铝合金推拉窗	“张家港协铝”型材	m ²	1100	5+12A+5
42	圆弧塑钢推拉窗	5+12A+5	m ²	980	5+12A+5
43	“海螺”塑钢推拉门(双色)	6+12A+6/60系列	m ²	740	2.0寸钢2.5mm
44	“海螺”塑钢平开窗	6+12A+6/60E系列	m ²	600	1.5寸钢2.5mm
45	“海螺”塑钢平开窗(双色)	6+12A+6/60E系列	m ²	610	1.5寸钢2.5mm
46	“海螺”塑钢平开窗	5+12A+5(60系列)	m ²	550	1.5寸钢2.5mm
47	“海螺”塑钢上悬窗(双色)	6+16A+6/60系列	m ²	700	1.5寸钢2.5mm
48	“海螺”塑钢平开窗	内置百叶 6+19A+6/70系列	m ²	950	2.0寸钢2.5mm
49	“海螺”塑钢推拉窗	6+12A+6/88系列	m ²	510	1.5寸钢2.3mm
50	“海螺”塑钢推拉窗(双色)	6+12A+6/88系列	m ²	530	1.5寸钢2.3mm
51	“海螺”塑钢推拉窗(双色)	6+12A+6/92系列	m ²	610	1.5寸钢2.5mm
52	“海螺”塑钢推拉门(双色)	6+16A+6/92系列	m ²	620	1.5寸钢2.5mm
53	“海螺”塑钢推拉窗(双色)	6+16A+6/92系列	m ²	630	1.5寸钢2.5mm
54	“海螺”塑钢平开门	6+12A+6/104系列	m ²	700	2.0寸钢2.8mm
55	“海螺”塑钢平开门(双色)	6+12A+6/104系列	m ²	710	2.0寸钢2.8mm
56	“海螺”塑钢推拉窗	内置百叶 5+19A+5	m ²	960	1.5寸钢2.5mm
57	“海螺”塑钢推拉窗	三玻两腔 5+19A+5+6A+5	m ²	1000	1.5寸钢2.5mm
58	“海螺”塑钢推拉窗	内置百叶 6+19A+6/108系列	m ²	1150	1.5寸钢2.5mm
59	铝合金外遮阳卷帘	手动(电动加240元/套)	m ²	600	以1700*1800为准
60	组合式新型防盗窗(镀锌)	彩色1.2mm厚	m ²	500	镀锌
61	镀锌百叶窗	彩色1.2mm厚	m ²	460	



编 码	名 称	规格及型号	单 位	价格(元)	备 注
62	锌钢阳台护栏	彩色 1.2mm 厚	M	440	
63	锌钢楼梯扶手	彩色 1.2mm 厚	M	480	
64	锌钢栅栏	彩色 1.2mm 厚	M	420	
65	电动移门(系统)	不含移门(铝合金)	套	1000	
66	电动平开窗(系统)	不含平开窗(铝合金)	套	1000	
67	铝合金平开窗	三玻两腔 5+19A+5+6A+5	m ²	1400	
68	隔热断桥型材山东华建铝型材	1.8mm 厚	吨	43540	
69	隔热断桥窗(山东华建)	1.8mm 厚	m ²	880	
70	隔热断桥门料(山东华建)	2.2mm 厚	m ²	950	
71	隔热断桥平开窗	70 系列(亚洲)24 穿条	m ²	2180	内开内倒内置百叶玻璃
72	隔热断桥 65 系列 24mm 条 Low-E 8+12A+8	1.8mm 厚(亚洲铝材)	m ²	980	
73	60 系列普铝 Low-E 8+12A+8	1.8mm 厚(亚洲铝材)	m ²	845	
74	隔热断桥 65 系列 24mm 条 Low-E 12+12A+12	1.8mm 厚(亚洲铝材)	m ²	1020	
75	60 系列普铝 Low-E 12+12A+12	1.8mm 厚(亚洲铝材)	m ²	975	
76	铭创铝板	1 系两涂氟碳(国产) 1.5mm 厚	m ²	231	三涂膜厚 40um, 加价 5 元/m ²
77	铭创铝板	1 系两涂氟碳(国产) 2.0mm 厚	m ²	275	国产双面喷涂, 加价 5 元/m ²
78	铭创铝板	1 系两涂氟碳(国产) 2.5mm 厚	m ²	325	喷涂加价 5 元/m ² , 材质 3003
79	铭创铝板	1 系两涂氟碳(国产) 3.0mm 厚	m ²	368	加价 5 元/m ²
80	铭创铝板	1 系两涂氟碳(国产) 4.0mm 厚	m ²	445	进口漆加 10 元/m ²
81	铭创铝板	3 系两涂氟碳(国产) 1.5mm 厚	m ²	236	
82	铭创铝板	3 系两涂氟碳(国产) 2.0mm 厚	m ²	281	
83	铭创铝板	3 系两涂氟碳(国产) 2.5mm 厚	m ²	327	
84	铭创铝板	3 系两涂氟碳(国产) 3.0mm 厚	m ²	374	
85	铭创铝板	3 系两涂氟碳(国产) 4.0mm 厚	m ²	452	
86	隔热断桥内置百叶 988 中空玻璃推拉窗	江苏协铝型材	m ²	1350	5+19A+5
87	隔热断桥内置 65 系列百叶中空玻璃平开窗	江苏协铝型材	m ²	1150	5+27A+5



编 码	名 称	规格及型号	单 位	价格(元)	备 注
88	隔热断桥平开窗	53系列(江苏协铝)	m ²	720	5+12A+5
89	隔热断桥平开门2.0厚	65系列(江苏协铝)	m ²	960	5+12A+5中空钢化
90	隔热断桥地弹门2.0厚	100系列(江苏协铝)	m ²	1032	5+12A+5双钢化
91	隔热断桥铝木复合平开门	(新亚门窗)	m ²	2400	5+12A+5
92	不锈钢电动伸缩门	广东大和	m ²	1200	
93	手动百叶窗	内外遮阳	m ²	336	可调节百叶角度、可保温、可隔热
94	铝合金防盗窗	仿不锈钢永不生锈	m ²	300	
95	铝合金外遮阳卷帘	手动(电动+80元/m ²)	m ²	510	
96	组合式新型防盗窗	彩色1.2mm厚	m ²	320	
注:以上价格由扬州市新亚铝业科技有限公司提供 13004300111					
97	隔热断桥内置百叶988中空玻璃推拉窗	江苏协铝型材	M ²	1320	5+19A+5
98	隔热断桥内置65系列百叶中空玻璃平开窗	江苏协铝型材	M ²	1420	5+27A+5
99	隔热断桥平开窗	53系列(江苏协铝)	M ²	600	5+12A+5
100	隔热断桥平开门 2.0厚	65系列(江苏协铝)	M ²	800	5+12A+5中空钢化
101	隔热断桥地弹门 2.0厚	100系列(江苏协铝)	M ²	860	5+12A+5双钢化
102	铝木复合平开窗	隔热断桥	M ²	2000	5+12A+5
103	不锈钢电动伸缩门	广东大和	M ²	1000	
104	手动百叶窗	内外遮阳	M ²	280	可调节百叶角度、可保温、隔热
105	铝合金防盗窗	仿不锈钢永不生锈	M ²	200	
106	铝合金内置百叶隔断	能翻转(办公隔断)	M ²	620	双面钢化
107	圆弧铝合金推拉窗	江苏协铝型材	M ²	620	5+12A+5
108	圆弧塑钢推拉窗		M ²	520	5205+12A+5420
109	铝合金外遮阳卷帘	手动(电动加80元/m ²)	M ²	280	
110	组合式新型防盗窗	彩色 1.2mm厚	M ²	220	镀锌
111	镀锌百叶窗	彩色 1.2mm厚	M ²	180	
112	镀锌阳台护栏	彩色 1.2mm厚	M	200	
113	镀锌楼梯扶手	彩色 1.2mm厚	M	200	



编 码	名 称	规格及型号	单 位	价格(元)	备 注
114	镀锌栅栏	彩色 1.2mm厚	M	210	
注:以上为市场价					
二、安装					
1. 电器配件					
1	点型光电感烟火灾探测器	JTY-GD-JBF5100	套	194	青鸟消防
2	点型感温火灾探测器(A2R)	JTW-ZD-JBF5110	套	182	青鸟消防
3	点型复合式感烟感温火灾探测器	JTF-GOM-JBF-4000	套	299	青鸟消防
4	手动火灾报警按钮	J-SAP-JBF4121B-P	套	180	青鸟消防
5	消火栓按钮	JBF4123B	套	190	青鸟消防
6	线型光束感烟火灾探测器	JTY-H-JBF4382	套	2090	青鸟消防
7	火灾声光报警器	JBF5172	套	325	青鸟消防
8	独立式光电感烟火灾探测报警器	JTY-GF-JBF-VH76	套	780	青鸟消防
9	输入模块	JBF5131	套	160	青鸟消防
10	输入/输出模块	JBF5142	套	225	青鸟消防
11	输入/输出模块	JBF5155	套	225	青鸟消防
12	输出模块	JBF5143	套	240	青鸟消防
13	隔离模块	JBF4171	套	125	青鸟消防
14	火灾显示盘	JBF5060	台	1875	青鸟消防
15	火灾报警控制器(联动型)	JB-TB-JBF-11SF-SC200B-1600B	台	14900-27500	青鸟消防
16	火灾报警控制器(联动型)	JB-TG-JBF-11SF C200-C3200	台	14900-74900	青鸟消防
17	火灾报警控制器(联动型)	JB-TG-JBF-11SF-HC3600-12000	台	82900-146900	青鸟消防
18	火灾报警控制器(联动型) 气体灭火控制器	JB-QB-JBF5014	台	19900	青鸟消防
19	气体释放报警器	JBF5180	只	750	青鸟消防
20	紧急启停按钮	JBF5181	只	310	青鸟消防
21	手自动转换盒	JBF5182	只	500	青鸟消防
22	广播控制盘	GRT-GB11-KZ	只	11300	青鸟消防
23	壁挂音响	GRT3BM-01/XA-01/BM-01	只	100	青鸟消防



编 码	名 称	规格及型号	单 位	价 格 (元)	备 注
24	消防电话总机	HY5711B	台	5875	青岛消防
25	消防电话分机	HY5716B	只	460	青岛消防
26	蓄电池	12V24AH	组	5300	青岛消防
27	壁挂式联动直流供电单元	24V10A	台	7500	青岛消防
28	立式机柜	JBF-11SF/G	台	6900	青岛消防
29	消防控制室图形显示装置	JBF5202	套	60000	青岛消防
30	40端子箱	JBF-11A/X40	台	365	青岛消防
31	传输设备	JBF-TD802	台	25000	青岛消防
32	家用火灾报警控制器	JB-QB-JBF5020	台	5500	青岛消防
33	点型家用感烟火灾探测器	JBF4102	只	234	青岛消防
34	点型光电感烟火灾探测器	JBF4101-Ex	只	464	青岛消防
35	点型感温火灾探测器(A2R)	JBF4111-Ex	只	405	青岛消防
36	防爆感烟探测器	JTY-GD-JBF4103-Ex	套	1875	青岛消防
37	防爆感温探测器	JTW-ZD-JBF4113-Ex	套	1875	青岛消防
38	防爆声光警报器	JBF4374-Ex	套	2100	青岛消防
39	防爆消火栓按钮	JBF4123G-Ex	套	3000	青岛消防
40	单门一体式门磁开关	JBF62D-32P	套	325	青岛消防
41	双门一体式门磁开关	JBF62D-33P	套	450	青岛消防
42	防火门监控器	JBF-62S20	台	14900	青岛消防
43	输入/输出双动作模块	JBF6146-D	套	375	青岛消防
44	联动闭门器	65KG	只	1300	青岛消防
45	消防设备电源状态监控器	JBF-PWMS	台	19900	青岛消防
46	三相四线电压传感器	JBF6187	只	1400	青岛消防
47	三相四线电压/电流传感器	JBF6184	只	1300	青岛消防
48	电气火灾监控设备	JBF-62S30	台	19900	青岛消防
49	剩余电流式电气火灾监控探测器	JBF6180-100	只	850	青岛消防
50	剩余电流式电气火灾监控探测器	JBF6180-315	只	1225	青岛消防



编 码	名 称	规格及型号	单 位	价格 (元)	备 注
51	剩余电流式电气火灾监控探测器	JBF6180-315C	只	1750	青岛消防
52	剩余电流式电气火灾监控探测器	JBF6180-630C	只	2850	青岛消防
53	测量范围为0-100%LEL的点型可燃气体探测器(模拟量)	JTQ-JBF5101	套	480	青岛消防
54	测量人工煤气的点型可燃气体探测器	JTQ-JBF5101CO	套	1000	青岛消防
55	可燃气体报警控制器	JB-TB-JBF-51S40-4	台	19900	青岛消防
56	柜式七氟丙烷灭火装置	GQQ150/2.5-ZTQ	台	24000	青岛正天齐
57	七氟丙烷灭火剂	HFC227es	kg	280	青岛正天齐
58	泄压口	HYJ/0.25-ZTQ	台	3500	青岛正天齐
59	集中电源集中控制型消防应急标志灯	KW-BLJC-10EI0.3W-918	只	450	青岛中科知创
60	集中电源集中控制型消防应急标志灯	KW-BLJC-1REI0.3W-916	只	450	青岛中科知创
61	集中电源集中控制型消防应急标志灯	KW-BLJC-20EI0.3W-917	只	485	青岛中科知创
62	集中电源集中控制型消防应急标志灯	KW-BLJC-10EI0.3W-918A	只	450	青岛中科知创
63	集中电源集中控制型消防应急标志灯	KW-BLJC-2LREI0.3W-911	只	485	青岛中科知创
64	集中电源集中控制型消防应急标志灯	KW-BLJC-10EI0.3W-919	只	485	青岛中科知创
65	集中电源集中控制型消防应急标志灯	KW-BLJC-20EI0.3W-919T2	只	588	青岛中科知创
66	集中电源集中控制型消防应急标志灯	KW-BLJC-1LREI0.3W-862C	只	650	青岛中科知创
67	集中电源集中控制型消防应急照明灯	KW-ZFJC-E5W-835	只	650	青岛中科知创
68	应急照明控制器	KW-C-G8000	台	65000	青岛中科知创
69	消防应急灯具专用应急电源	KW-D-0.25KVA-8105	台	23500	青岛中科知创
70	消防应急灯具专用应急电源	KW-D-0.45KVA-8106	台	32500	青岛中科知创
注:以上价格由扬州青岛智能工程有限公司 联系人:包燕萍 13373683171					
71	防火槽式桥架	100*50	m	31.2	金吉
72	防火槽式桥架	200*100	m	73	金吉
73	防火槽式桥架	300*100	m	92	金吉
74	防火槽式桥架	400*100	m	152.5	金吉
75	防火槽式桥架	500*100	m	282	金吉
76	防火槽式桥架	600*200	m	240	金吉
注:以上价格由江苏金吉电缆桥架有限公司提供,联系电话 13805250471 许云竹 传真:0514-86636288					
77	15WLED吸顶灯	HLXD015-03ZL	套	110.40	杭州鸿雁
78	双管日光灯	LED-ZJ01-B18	套	126.50	杭州鸿雁
79	黑板灯	HLZJ-100-T812IHY	套	193.20	杭州鸿雁
80	双管应急日光灯	LED-ZJ01-B18YJ	套	296.70	杭州鸿雁
81	三防灯单管	HYSF136DZ	套	201.25	杭州鸿雁



编 码	名 称	规格及型号	单 位	价格(元)	备 注
82	三防灯双管	HYSF236DZ	套	248.40	杭州鸿雁
83	300*1200格栅灯	LED-GSC1-B18	套	442.75	杭州鸿雁
84	2.5寸筒灯	HLTD003-2AMX	套	45.43	杭州鸿雁
85	3寸筒灯	HLTD004-30MX	套	69.00	杭州鸿雁
86	3.5寸筒灯	HLTD006-3AMX	套	86.25	杭州鸿雁
87	红外感应吸顶灯	HY-ZFZD-EZW-EA07HS	套	189.75	杭州鸿雁
88	红外感应应急吸顶灯	HY-ZFZD-EZW-EA07HS	套	328.90	杭州鸿雁
89	声光控应急吸顶灯	HY-ZFZD-EZW-EA07SG	套	304.75	杭州鸿雁
90	双头应急照明灯	YJD-GZ-S(H)	套	262.20	杭州鸿雁
91	安全出口疏散指示灯	YJD(LED)B/A01	套	156.40	杭州鸿雁
注:以上价格由杭州鸿雁扬州运营中心提供 联系人:李先生 13773563250 地址:扬州万都五金机电城南门					
92	红外线感应灯	LED 感应灯 LST-GYDLED-3	套	182	浙江乐思达
93	LED普通吸顶灯	吸顶灯 LST-ZMLED-3W	套	114	浙江乐思达
94	消防应急照明灯	28W 荧光灯应急电源 JX-ZLZD-Y30W-ST303	套	289	浙江乐思达 Dz201510741
95	消防应急照明灯	2*10 颗 LED 双投灯 240*60*280JX-ZFZD-E1W-LST215A1	套	192	浙江乐思达 Dz201510737
96	消防应急照明灯	方型 LED 电源盒 171*86*20JX-ZFZD-E1W-LST215AB1	套	235	浙江乐思达 Dz201510738
97	消防应急照明灯	20W 节能灯 258*62*60JX-ZFZD-Y20W-LST305	套	223	浙江乐思达 Dz201301063
98	消防应急标志灯	双面 吊装 378*139*34JX-BLZD-2LRE 11W-LST100A	套	158	浙江乐思达 Dz201301085
99	消防应急标志灯	单面 壁挂 378*139*17JX-BLZD-1LRE 11W-LST100A	套	139	浙江乐思达 Dz201301085
100	消防应急标志灯	直角边 冷轧板 嵌入式 387*156*25JX-BLZD-1LRE 11W-LST120B	套	147	浙江乐思达 Dz201301085
101	消防应急标志灯	中型 嵌入式 全玻璃面板 385*150*24JX-BLZD-1LRE 11W-LST120B	套	184	浙江乐思达 Dz201301085
102	消防应急标志灯	单面 壁挂 不锈钢镂空 350*160*24JX-BLZD-1LRE 11W-LST118	套	258	浙江乐思达 Dz201302146
103	消防应急标志灯	小型 吊装 有机灯 303*39*180JX-BLZD-1LRE 11W-LST135	套	314	浙江乐思达 Dz201302146



编 码	名 称	规格及型号	单 位	价格(元)	备 注
104	消防应急标志灯	小型嵌顶有机灯 380*90*163JX-BLZD-1LRE I 1W-LST132	套	323	浙江乐思达 Dz201301085
105	消防应急标志灯	单面壁挂冷轧板 380*142*18JX-BLZD-1LROE I 1W-LST100L	套	148	浙江乐思达 Dz201613832
106	消防应急标志灯	冷轧板嵌入式 356*125*24JX-BLZD-1LROE I 1W-LST120G	套	184	浙江乐思达 Dz201613833
107	消防应急照明灯具	T8LED 应急电源 JX-ZL-ZD-E22W-LST309B	套	299	浙江乐思达 Dz201612463
108	消防应急灯具专用应急电源	1800*600*490 JX-D-5KVA-220	台	66195	浙江乐思达 Dz201510979
109	消防应急灯具专用应急电源	1000*725*340 JX-D-1KVA-220	台	32832	浙江乐思达 Dz201510980
110	消防应急灯具专用应急电源	1800*600*420 JX-D-3KVA-220	台	54750	浙江乐思达 Dz201510980
111	消防应急灯具专用应急电源	1200*500*300 JX-D-0.5KVA-24	台	22641	浙江乐思达 Dz201421526
112	应急照明配电箱	L500*W400*H200 JX-PD-10KVA-220/24	台	4499	浙江乐思达 Dz201301141
113	应急照明控制器	1800*600*600 JX-C-LST1000	台	87638	浙江乐思达 Dz201422621
114	应急照明分配电装置	500*400*160 JX-FP-300W	台	12750	浙江乐思达 Dz201421527
115	应急照明配电箱	450*290*180 JX-D-3KVA-220/24	套	3749	浙江乐思达 Dz201612149
116	集中电源集中控制型消防应急双向可调标志灯	单面壁挂 不锈钢镂空 350*150*21 JX-BLJC-1LRE I 1W-LST930	套	556	浙江乐思达 Dz201422645
117	集中电源集中控制型消防应急地埋双向可调标志灯	不锈钢圆形地埋灯 Φ 245JX-BLJC-1LRE I 1W-LST148	套	915	浙江乐思达 Dz201422729
118	集中电源集中控制型消防应急地埋双向可调标志灯	不锈钢圆形地埋灯 Φ 165JX-BLJC-1LRE I 1W-LST149	套	765	浙江乐思达 Dz201422730
119	集中电源集中控制型消防应急语音标志灯	单面壁挂语音 350*150*21JX-BLJC-10E11W-LST910Y	套	735	浙江乐思达 Dz201421991
120	集中电源集中控制型消防应急标志灯具	冷轧板壁挂式 380*142*18JX-BLJC-1LROE11W-LST960	套	542	浙江乐思达 Dz201613835
121	集中电源集中控制型消防应急标志灯具	冷轧板嵌入式 388*155*23JX-BLJC-1LROE11W-LST950	套	542	浙江乐思达 Dz201613836
122	集中电源式集中控制型消防应急照明灯	铝合金 3W 嵌入式圆形 Φ 140*H53JX-ZFJC-E3W-LST822	套	855	浙江乐思达 Dz201421992
123	集中电源型消防应急照明灯	集中电源 LED 灯具 JX-ZFJC-E3W-LST822	套	855	浙江乐思达 Dz201613837
124	集中电源集中控制型消防应急标志灯具	冷轧板吊装 350*152*28JX-BLJC-2LRE I 1W-LST910ER	套	615	浙江乐思达 Dz2017104166



编 码	名 称	规格及型号	单 位	价格(元)	备 注
125	集中电源式集中控制型消防应急照明灯	3W 圆形吸顶 Φ128*H46JX-ZFJC-E3W-LST811	套	855	浙江乐思达 Dz2017101967
126	集中电源式集中控制型消防应急照明灯	3W 嵌入式圆形 Φ160JX-ZFJC-E3W-LST831	套	855	浙江乐思达 Dz2017101968
注:以上价格由浙江乐思达消防电器有限公司提供,电话:0571-83888118 联系人:胡蓉芳 电话 13705718035					
127	智能感烟探测器	JTY-GM-FS1017	套	190.00	深圳赋安
128	智能感温探测器	JTW-A2-FS1015	套	185.00	深圳赋安
129	手动报警按钮	J-SAP-FS1310	套	175.00	深圳赋安
130	消火栓按钮	J-SAP-FS1330	套	180.00	深圳赋安
131	输入模块	AFN-FS1229	套	155.00	深圳赋安
132	输入输出模块	AFN-FS1231	套	230.00	深圳赋安
133	智能声光警报器	AFN-FS11	套	245.00	深圳赋安
134	火灾显示盘	JB-SXB-FX01/T	套	1650.00	深圳赋安
135	隔离模块	AFN-FS1207	套	140.00	深圳赋安
136	火灾报警控制器(联动型)	JB-LBZ2-FS5116/200-2000	台	22500-45000	深圳赋安
137	火灾报警控制器(联动型)	JB-LGZ2-FS5116/200-3200	台	22500-70000	深圳赋安
138	消防广播控制器<电脑灰>	GB9242-500	套	9950.00	深圳赋安
139	消防广播功率放大器	GB9221-500	套	7900.00	深圳赋安
140	吸顶扬声器	AFN-FG05C	只	100.00	深圳赋安
141	消防电话主机<电脑灰>	AFN-FH18	套	5680.00	深圳赋安
142	消防电话分机	AFN-FH06	部	450.00	深圳赋安
143	消防控制室图形显示装置(电脑灰)	FS4002-4	套	50000.00	深圳赋安
144	防火门监控器	JB-FH-FS7510	台	15000.00	深圳赋安
145	防火门门磁接口	FS7502/MC	只	410.00	深圳赋安
146	消防设备电源状态监控器	FS2600	台	20000.00	深圳赋安
147	双路三相电压电流信号传感器	FS2623AVC	只	1200.00	深圳赋安
148	电气火灾监控设备	FS8300	台	18000.00	深圳赋安
149	电气火灾监控探测器	FS8202/(63A-630A)	只	800-2600	深圳赋安
150	可燃气体报警控制器	FS6000	台	16000.00	深圳赋安
151	点型可燃气体探测器	JTQ-CM-FS1022	套	460.00	深圳赋安



编 码	名 称	规格及型号	单 位	价格(元)	备 注
152	集中电源集中控制型消防应急标志灯具(含软件)	ZC-BLJC-1LROE 1 1W-A2(左向/右向/双向/安全出口)	只	420.00	中川
153	集中电源集中控制型消防应急照明灯具(含软件)	ZC-ZFJC-E5W-A2SX1(5W吸顶应急灯/壁挂应急灯)	只	630.00	中川
154	集中电源集中控制型消防应急照明灯具(含软件)	ZC-ZFJC-E10W-A2SX-LD(10W雷达感应吸顶照明灯)	只	720.00	中川
155	集中电源集中控制型消防应急标志灯具(含软件)	ZC-BLJC-1LREI0.5W-DM24-2X(地埋灯)	只	750.00	中川
156	应急照明集中电源(含软件)	ZC-D-(0.15-1) KVA-A22(A型一体机)	台	18450-49050	中川
157	应急照明控制器(含软件)	ZC-C-G02-2X柜式	台	63800.00	中川
注:以上价格由扬州倍安消防科技有限公司 王磊 18168661061					
158	HDPE100给水管	dn20(SDR11)	米	3.78	申康牌
159	HDPE100给水管	dn25(SDR11)	米	4.84	申康牌
160	HDPE100给水管	dn32(SDR11)	米	7.92	申康牌
161	HDPE100给水管	dn40(SDR11)	米	12.24	申康牌
162	HDPE100给水管	dn50(SDR11)	米	18.93	申康牌
163	HDPE100给水管	dn63(SDR11)	米	29.96	申康牌
164	HDPE100给水管	dn75(SDR11)	米	42.56	申康牌
165	HDPE100给水管	dn90(SDR11)	米	61.04	申康牌
166	HDPE100给水管	dn110(SDR11)	米	90.44	申康牌
167	HDPE100给水管	dn160(SDR17)	米	116.25	申康牌
168	HDPE100给水管	dn200(SDR17)	米	180.75	申康牌
169	HDPE100给水管	dn250(SDR17)	米	282.75	申康牌
170	HDPE100给水管	dn315(SDR17)	米	454.25	申康牌
171	HDPE100给水管	dn355(SDR17)	米	642.32	申康牌
172	HDPE100给水管	dn400(SDR17)	米	738.00	申康牌
173	HDPE100给水管	dn450(SDR17)	米	935.50	申康牌
174	HDPE排水管	dn110(SDR21,SN8)	米	37.8	申康牌
175	HDPE排水管	dn160(SDR21,SN8)	米	80.22	申康牌



编 码	名 称	规格及型号	单 位	价格(元)	备 注
176	HDPE 排水管	dn200(SDR21 ,SN8)	米	124.32	申康牌
177	HDPE 排水管	dn225(SDR21 ,SN8)	米	152.25	申康牌
178	HDPE 排水管	dn250(SDR21 ,SN8)	米	193.2	申康牌
179	HDPE 排水管	dn315(SDR17 ,SN16)	米	381.57	申康牌
180	HDPE 排水管	dn355(SDR17 ,SN16)	米	481.74	申康牌
181	HDPE 排水管	dn400(SDR17 ,SN16)	米	619.62	申康牌
182	HDPE 排水管	dn450(SDR17 ,SN16)	米	785.82	申康牌
183	HDPE 排水管	dn500(SDR17 ,SN16)	米	971.04	申康牌
184	HDPE 排水管	dn560(SDR17 ,SN16)	米	1215.9	申康牌
185	HDPE 排水管	dn630(SDR17 ,SN16)	米	1540.35	申康牌
186	HDPE 排水管	dn710(SDR17 ,SN16)	米	2001.09	申康牌
187	HDPE 排水管	dn800(SDR17 ,SN16)	米	2537.22	申康牌
188	HDPE 排水管	dn900(SDR17 ,SN16)	米	3209.22	申康牌
189	HDPE 排水管	dn1000(SDR17 ,SN16)	米	3966.69	申康牌
190	HDPE 排水管	dn1200(SDR17 ,SN16)	米	5375.58	申康牌

注:以上价格由浙江申康管业有限公司提供,联系电话0573-88879933,联系人吕俊杰13867362310

2. 管材类					
1	供水球墨铸铁管	DN100GS(K9)	m	205.49	新兴牌
2	供水球墨铸铁管	DN150GS(K9)	m	231.72	新兴牌
3	供水球墨铸铁管	DN200GS(K9)	m	297.21	新兴牌
4	供水球墨铸铁管	DN300GS(K9)	m	458.37	新兴牌
5	供水球墨铸铁管	DN400GS(K9)	m	731.16	新兴牌
6	供水球墨铸铁管	DN500GS(K9)	m	1042.51	新兴牌
7	供水球墨铸铁管	DN600GS(K9)	m	1373.90	新兴牌
8	供水球墨铸铁管	DN700GS(K9)	m	1830.26	新兴牌
9	供水球墨铸铁管	DN800GS(K9)	m	2191.07	新兴牌
10	供水球墨铸铁管	DN900GS(K9)	m	2657.89	新兴牌
11	供水球墨铸铁管	DN1000GS(K9)	m	3208.03	新兴牌
12	供水球墨铸铁管	DN1200GS(K9)	m	4467.68	新兴牌



编 码	名 称	规格及型号	单 位	价格(元)	备 注
13	供水球墨铸铁管	DN1400GS(K9)	m	6103.48	新兴牌
14	排污球墨铸铁管	DN150WS	m	225.73	新兴牌
15	排污球墨铸铁管	DN200WS	m	290.35	新兴牌
16	排污球墨铸铁管	DN250WS	m	389.94	新兴牌
17	排污球墨铸铁管	DN300WS	m	453.78	新兴牌
18	排污球墨铸铁管	DN400WS	m	726.87	新兴牌
19	排污球墨铸铁管	DN500WS	m	1015.73	新兴牌
20	排污球墨铸铁管	DN600WS	m	1353.10	新兴牌
21	排污球墨铸铁管	DN700WS	m	1802.15	新兴牌
22	排污球墨铸铁管	DN800WS	m	2087.26	新兴牌
23	排污球墨铸铁管	DN900WS	m	2612.63	新兴牌
24	排污球墨铸铁管	DN1000WS	m	3152.83	新兴牌
25	排污球墨铸铁管	DN1200WS	m	4422.65	新兴牌
26	排污球墨铸铁管	DN1400WS	m	5999.54	新兴牌
27	排污球墨铸铁管	DN1500WS	m	7105.43	新兴牌
28	排污球墨铸铁管	DN1600WS	m	7929.18	新兴牌
29	排污球墨铸铁管	DN1800WS	m	10456.62	新兴牌
30	排污球墨铸铁管	DN2000WS	m	13438.87	新兴牌
填报单位:江苏软澳生态有限公司 地址:云鹤大厦2103室 联系人:丁冬青 联系电话:18905274499,0514-89784499					
31	无缝钢管	Φ57×3.5	t	5940	
32	无缝钢管	Φ76×4	t	5940	
33	无缝钢管	Φ89×4.5	t	5940	
34	无缝钢管	Φ108×5	t	5940	
35	无缝钢管	Φ133×5	t	5940	
36	无缝钢管	Φ159×6	t	6156	
37	无缝钢管	Φ219×6	t	6048	
38	螺旋焊管	Φ273×8	t	5778	
39	螺旋焊管	Φ325×9	t	5778	
40	螺旋焊管	Φ377×10	t	5940	
41	螺旋焊管	Φ219×6	t	5778	



编 码	名 称	规格及型号	单 位	价格(元)	备 注
42	承插塑料排水管接头零件	DN50	个/10m	3.34	综合价
43	承插塑料排水管接头零件	DN75	个/10m	7.11	综合价
44	承插塑料排水管接头零件	DN100	个/10m	15.58	综合价
45	承插塑料排水管接头零件	DN150	个/10m	39.9	综合价
46	承插塑料排水管接头零件	DN200	个/10m	116.18	综合价
47	承插塑料排水管接头零件	DN250	个/10m	119.72	综合价
注:市场价					
48	HDPE 给水管(SDR17)	dn450	米	1034.00	“江特”牌
49	HDPE 给水管(SDR17)	dn355	米	638.98	“江特”牌
50	HDPE 给水管(SDR13.6)	dn315	米	619.64	“江特”牌
51	HDPE 给水管(SDR13.6)	dn200	米	238.53	“江特”牌
52	HDPE 给水管(SDR11)	dn125	米	134.68	“江特”牌
53	HDPE 给水管(SDR11)	dn90	米	63.86	“江特”牌
54	HDPE 给水管(SDR11)	dn25	米	5.16	“江特”牌
55	HDPE 等径90度弯头	dn355	只	903.80	“江特”牌
56	HDPE 等径90度弯头	dn125	只	80.78	“江特”牌
57	HDPE45度弯头	dn450	只	1785.56	“江特”牌
58	HDPE 法兰(含法兰盘)	dn450	套	2320.19	“江特”牌
59	HDPE 法兰(含法兰盘)	dn355	套	1058.52	“江特”牌
60	HDPE 法兰(含法兰盘)	dn200	套	422.01	“江特”牌
61	HDPE 异径三通	dn450*dn315	只	2907.87	“江特”牌
62	HDPE 异径三通	dn315*dn125	只	707.98	“江特”牌
63	HDPE 异径直通	dn125*dn110	只	72.96	“江特”牌
64	HDPE 排水管(SDR17)	dn1000	米	4065.78	“江特”牌
65	HDPE 排水管(SDR17)	dn630	米	1613.68	“江特”牌
66	HDPE 排水管(SDR21)	dn450	米	671.00	“江特”牌
67	HDPE 排水管(SDR21)	dn315	米	321.87	“江特”牌
68	HDPE 双壁波纹管(SN8)	DN/ID300	米	96.80	“江特”牌
69	HDPE 双壁波纹管(SN8)	DN/ID400	米	162.78	“江特”牌
70	HDPE 双壁波纹管(SN8)	DN/ID500	米	224.96	“江特”牌
71	HDPE 双壁波纹管(SN8)	DN/ID600	米	358.92	“江特”牌
72	HDPE 双壁波纹管(SN8)	DN/ID800	米	578.58	“江特”牌
73	PPR 给水管(S4)	dn32	米	15.80	“江特”牌



编 码	名 称	规格及型号	单 位	价格(元)	备 注
74	PPR 给水管(S4)	dn50	米	38.26	“江特”牌
75	PPR 给水管(S5)	dn90	米	98.38	“江特”牌
76	PPR 给水管(S5)	dn110	米	147.27	“江特”牌
77	PPR 给水管(S3.2)	dn25	米	11.80	“江特”牌
78	PPR 给水管(S3.2)	dn63	米	72.98	“江特”牌
注:以上价格由江特科技股份有限公司提供,联系电话:0510-86918282 联系人:孙卫东 13806167791					
79	HDPE地源热泵管材	25*2.3	米	7.8	伟星
80	HDPE地源热泵管材	32*3.0	米	11.8	伟星
81	HDPE实壁管	200*11.9	米	159.09	伟星
82	HDPE实壁管	250*14.8	米	247.86	伟星
83	HDPE实壁管	315*18.7	米	402.30	伟星
84	HDPE实壁管	450*26.7	米	815.96	伟星
85	HDPE实壁管	560*33.2	米	1262.86	伟星
86	HDPE实壁管	630*37.4	米	1599.62	伟星
87	HDPE实壁管	800*47.4	米	2899.02	伟星
88	HDPE实壁管	1000*59.3	米	4534.70	伟星
89	HDPE双壁波纹管	300(SN8)	米	189.20	伟星
90	HDPE缠绕管 A型	300(SN8)	米	219.00	伟星
91	HDPE缠绕管 B型	300(SN8)	米	331.06	伟星
92	钢丝网骨架管	110(PN1.0)	米	91.20	伟星
93	钢丝网骨架管	160(PN1.0)	米	146.34	伟星
94	钢丝网骨架管	200(PN1.0)	米	207.07	伟星
95	PPR 给水管	20*2.3	米	5.60	伟星
注:此价格由浙江伟星新型建材股份有限公司提供 联系人:费永顺 13375287770					
96	PVC 电工管	Ø20-305	米	3.09	金洁牌
97	PVC 电工管	Ø25-305	米	4.55	金洁牌
98	PVC 电工管	Ø32-305	米	7.09	金洁牌
99	PVC 电工管	Ø40-305	米	9.62	金洁牌
100	PPR 给水管(S4)	20×2.3	米	8.62	金洁牌
101	PPR 给水管(S4)	25×2.8	米	16.6	金洁牌
102	PPR 给水管(S4)	32×3.6	米	25.26	金洁牌
103	PPR 给水管(S4)	20×2.8	米	11.62	金洁牌



编 码	名 称	规格及型号	单 位	价格(元)	备 注
104	PPR 给水管(S4)	25×3.5	米	16.1	金洁牌
105	PVC-U 排水管	50×2.0	米	12.5	金洁牌
106	PVC-U 排水管	75×2.3	米	20.5	金洁牌
107	PVC-U 排水管	110×3.2	米	37	金洁牌
108	PVC-U 排水管	160×4.0	米	74.6	金洁牌
109	PVC 雨水管	110×2.1	米	29.6	金洁牌
110	PVC 电工管	Ø20-305	米	2.87	索邦牌
111	PVC 电工管	Ø25-305	米	4.2	索邦牌
112	PVC 电工管	Ø32-305	米	7.05	索邦牌
113	PVC 电工管	Ø40-305	米	9.32	索邦牌
114	PVC-U 排水管	50×2.0	米	13	索邦牌
115	PVC-U 排水管	75×2.3	米	21.5	索邦牌
116	PVC-U 排水管	110×3.2	米	36	索邦牌
117	PVC-U 排水管	160×4.0	米	73.8	索邦牌
118	PVC 雨水管	110×2.1	米	30.5	索邦牌
119	PPR 给水管(S4)	20×2.3	米	8.4	索邦牌
120	PPR 给水管(S4)	25×2.8	米	16.5	索邦牌
121	PPR 给水管(S4)	32×3.6	米	25.6	索邦牌
122	PPR 给水管(S3.2)	20×2.8	米	12.3	索邦牌
123	钢丝网骨架管	110(1.6Mpa)	米	105.5	丰川牌
124	钢丝网骨架管	160(1.6Mpa)	米	165.8	丰川牌
125	钢丝网骨架管	200(1.6Mpa)	米	226.5	丰川牌
126	HDPE 排水管(SN8)	dn315	米	325.65	逸海牌
127	HDPE 排水管(SN8)	dn355	米	462.82	逸海牌
128	HDPE 排水管(SN8)	dn450	米	672.21	逸海牌
129	HDPE 双壁波纹管(SN8)	DN/ID300	米	98.5	逸海牌
130	HDPE 双壁波纹管(SN8)	DN/ID400	米	160.2	逸海牌
131	HDPE 双壁波纹管(SN8)	DN/ID500	米	246.5	逸海牌
注:以上价格由扬州明杰管业有限公司 联系电话:0514-87779236 联系人:何杰 18001456173					
132	(DBJ)玻璃钢电缆保护管	100×5	M	58	泰州巨安
133	(DBJ)玻璃钢电缆保护管	100×8	M	76	泰州巨安
134	(DBJ)玻璃钢电缆保护管	150×6	M	84	泰州巨安



编 码	名 称	规格及型号	单 位	价格(元)	备 注
135	(DBJ)玻璃钢电缆保护管	150×8	M	125	泰州巨安
136	(DBJ)玻璃钢电缆保护管	200×8	M	198	泰州巨安
137	(FRP)玻璃钢管增强塑料夹砂管	DN300	M	265	泰州巨安
138	(FRP)玻璃钢管增强塑料夹砂管	DN400	M	385	泰州巨安
139	(FRP)玻璃钢管增强塑料夹砂管	DN500	M	475	泰州巨安
140	(FRP)玻璃钢管增强塑料夹砂管	DN600	M	650	泰州巨安
141	(FRP)玻璃钢管增强塑料夹砂管	DN800	M	885	泰州巨安
142	(FRP)玻璃钢管增强塑料夹砂管	DN1000	M	1350	泰州巨安
143	玻璃钢电力井盖	K1	套	680	泰州盛源
144	玻璃钢电力井盖	K2	套	1350	泰州盛源
145	玻璃钢电力井盖	K3	套	1600	泰州盛源
146	玻璃钢电力井盖	Φ780	套	980	泰州盛源
147	玻璃钢电力井盖(含防坠网)	Φ780	套	1150	泰州盛源
148	玻璃钢雨水井盖(含防坠网)	Φ700	套	850	泰州盛源
149	玻璃钢水箅	350*500	套	410	泰州盛源
150	玻璃钢水箅	450*750	套	530	泰州盛源
151	玻璃钢雨水井盖	600*600	套	780	泰州盛源
152	玻璃钢检查井盖	400*600	套	276	泰州盛源
153	电房电缆沟玻璃钢盖板	500*900	m ²	550	泰州巨安
注:玻璃钢增强塑料夹砂管主要技术指标为0.1MPa压力等级,环刚度10000N/m ² 。井盖主要技术指标为承载25吨。以上价格由泰州市巨安工程材料有限公司提供。联系人:田春斌 电话:15189873330 13179420300					
154	HDPE 排水管	dn50*3.0	M	39.43	浙江中财牌
155	HDPE 排水管	dn75*3.0	M	49.95	浙江中财牌
156	HDPE 排水管	dn110*4.2	M	87.75	浙江中财牌
157	HDPE 静音排水管	dn110	M	167.58	浙江中财牌
158	PP-R 冷水管 S4	D20*2.3	M	10.13	浙江中财牌
159	PP-R 冷水管 S4	D25*2.8	M	17.25	浙江中财牌
160	PP-R 冷水管 S4	D32*3.6	M	22.58	浙江中财牌
161	PP-R 冷水管 S4	D40*4.5	M	35.92	浙江中财牌
162	PVC-U 螺旋消音管	D75*2.3	M	40.70	浙江中财牌
163	PVC-U 螺旋消音管	D110*3.2	M	66.00	浙江中财牌
164	HRS 承压雨水管材	D110*3.2	M	70.00	浙江中财牌



编 码	名 称	规格及型号	单 位	价格(元)	备 注
165	PVC-U排水管	D50*2.0	M	10.77	浙江中财牌
166	PVC-U排水管	D75*2.3	M	18.66	浙江中财牌
167	PVC-U排水管	D110*3.2	M	32.25	浙江中财牌
168	PVC-U排水管	D160*4.0	M	68.80	浙江中财牌
169	PVC-U排水管	D200*4.9	M	143.44	浙江中财牌
170	PVC-U穿线管(中型)	D20	M	2.98	浙江中财牌
171	PVC-U穿线管(中型)	D25	M	5.08	浙江中财牌
172	PVC-U穿线管(中型)	D32	M	7.60	浙江中财牌
173	PVC-U穿线管(中型)	D40	M	10.50	浙江中财牌
174	塑料检查井	200*110	只	430.00	浙江中财牌
175	塑料检查井	200*160	只	450.00	浙江中财牌
176	塑料检查井	315*200	只	680.00	浙江中财牌
177	塑料检查井	450*250	只	1300.00	浙江中财牌
178	塑料检查井	450*315	只	1450.00	浙江中财牌
179	塑料隔油井	315*110	只	580.00	浙江中财牌
180	塑料水封井	450*160	只	1800.00	浙江中财牌
181	HDPE双壁波纹管SN8	DN300	M	171.57	浙江中财牌
182	HDPE双壁波纹管SN8	DN400	M	295.77	浙江中财牌
183	PE(B型)缠绕结构壁管SN12.5	DN300	M	336.00	浙江中财牌
184	PE(A型)缠绕结构壁管SN12.5	DN300	M	827.00	浙江中财牌
185	HDPE实壁管SDR17	D160*9.5	M	151.00	浙江中财牌
186	HDPE实壁管SDR17	D200*11.9	M	238.00	浙江中财牌
187	HDPE实壁管SDR17	D225*13.4	M	300.00	浙江中财牌
188	HDPE实壁管SDR17	D250*14.8	M	370.00	浙江中财牌
189	HDPE实壁管SDR17	D315*18.7	M	593.00	浙江中财牌
190	HDPE实壁管SDR17	D355*21.1	M	756.00	浙江中财牌
191	HDPE实壁管SDR17	D450*26.7	M	1206.00	浙江中财牌
192	HDPE实壁管SDR17	D500*29.7	M	1493.00	浙江中财牌
193	HDPE实壁管SDR17	D560*33.2	M	1870.00	浙江中财牌
194	HDPE实壁管SDR17	D630*37.4	M	2368.00	浙江中财牌
195	HDPE实壁管SDR17	D710*42.1	M	3291.00	浙江中财牌
196	HDPE实壁管SDR17	D800*47.4	M	4176.00	浙江中财牌

注:以上价格由浙江中财管道科技股份有限公司提供 联系人:陈华杰 手机 13815832999



编 码	名 称	规格及型号	单 位	价格(元)	备 注
197	HDPE 双壁波纹管	225SN8	米	61.00	杰蓝特牌
198	HDPE 双壁波纹管	300SN8	米	100.00	杰蓝特牌
199	HDPE 双壁波纹管	400SN8	米	166.00	杰蓝特牌
200	HDPE 双壁波纹管	500SN8	米	266.00	杰蓝特牌
201	HDPE 双壁波纹管	600SN8	米	390.00	杰蓝特牌
202	HDPE 双壁波纹管	300SN12.5	米	179.00	杰蓝特牌
203	HDPE 双壁波纹管	400SN12.5	米	259.00	杰蓝特牌
204	HDPE 双壁波纹管	500SN12.5	米	447.00	杰蓝特牌
205	HDPE 实壁排污管	315*18.7	米	638.00	杰蓝特牌
206	HDPE 实壁排污管	450*26.7	米	1303.00	杰蓝特牌
207	热浸塑钢管	110	米	75.00	宝炬牌
208	热浸塑钢管	200	米	190.00	宝炬牌
209	PVC 电力护套管	110*5	米	26.00	远通牌
210	PVC 电力护套管	160*6	米	46.00	远通牌
211	PVC 电力护套管	200*8	米	76.00	远通牌

注:以上价格由州新能源工贸有限公司提供 联系人:郭开顺;13665229488;地址:万都装饰城A2幢1010#

3. 空调通风					
1	百叶回风口	320*250	只	121	华丽牌
2	百叶回风口	500*250	只	154	华丽牌
3	百叶回风口	500*320	只	181	华丽牌
4	百叶回风口	500*400	只	211	华丽牌
5	百叶回风口	630*400	只	251	华丽牌
6	多叶排烟口	1000*(800+200)	只	1810	华丽牌
7	多叶排烟口	1250*(1000+200)	只	2217	华丽牌
8	多叶排烟口	1250*(800+200)	只	2036	华丽牌
9	多叶排烟口	1800*(600+200)	只	2352	华丽牌
10	多叶排烟口	400*(300+200)	只	814	华丽牌



编 码	名 称	规格及型号	单 位	价格(元)	备 注
11	防火风口	1000*630	只	1701	华丽牌
12	防火风口	1000*800	只	1855	华丽牌
13	防火风口	500*400	只	1041	华丽牌
14	防火风口	630*400	只	1158	华丽牌
15	防火风口	630*500	只	1248	华丽牌
注:市场价					
16	A-1型组合变压式厨房耐火排烟道	250×500mm	米	280	JS2016Q5图集
17	A-2型组合变压式厨房耐火排烟道	350×500mm	米	320	
18	A-3型组合变压式厨房耐火排烟道	450×500mm	米	360	
19	B-1型组合变压式卫生间排气道	250×250mm	米	250	
20	B-2型组合变压式卫生间排气道	300×300mm	米	260	
21	厨房排烟道用蜗旋轮瓣式防火止回阀		只	400	
22	卫生间排烟道用蜗旋轮瓣式防火止回阀		只	280	
注:以上价格由扬州市邗江汶河甘泉水泥制品厂提供 联系人:王先生 18012136600 董千田 电话:13815828576					
23	消火栓箱	SG24A65-P	套	780	扬州神雨
24	消火栓箱	SG24B65Z-J	套	984	扬州神雨
25	消火栓箱	SG24C65Z-J	套	1116	扬州神雨
26	消火栓箱	SG24D65-P	套	1140	扬州神雨
27	消火栓箱	SG24E65Z-J	套	1176	扬州神雨
注:以上价格由扬州神雨消防设备制造有限公司提供 联系人:韩春 电话:13773539556					
三、装饰					
(一)石材					
1	蒙古黑(花岗岩)	600*600*20	M ²	130	国产
2	珍珠黑(花岗岩)	600*600*20	M ²	160	国产
3	山西黑(花岗岩)	600*600*20	M ²	210	国产
4	芝麻白(花岗岩)	600*600*20	M ²	90	国产
5	将军红(花岗岩)	600*600*20	M ²	130	国产



编 码	名 称	规格及型号	单 位	价格(元)	备 注
6	五莲红(花岗岩)	600*600*20	M ²	68	国产
7	五莲花(花岗岩)	600*600*20	M ²	65	国产
8	芙蓉绿(花岗岩)	600*600*20	M ²	155	国产
9	黑白根(花岗岩)	600*600*20	M ²	320	国产
10	鲁灰(花岗岩)	600*600*20	M ²	120	国产
11	孔雀绿(花岗岩)	600*600*20	M ²	160	国产
12	山东白麻(花岗岩)	600*600*20	M ²	195	国产
13	广西白(花岗岩)	600*600*20	M ²	122	国产
14	中国绿(花岗岩)	600*600*20	M ²	130	国产
15	中国红(花岗岩)	600*600*20	M ²	130	国产
16	中国白麻(花岗岩)	600*600*20	M ²	140	国产
17	樱花红(花岗岩)	600*600*20	M ²	110	国产
18	安溪红(花岗岩)	600*600*20	M ²	90	国产
19	石岛红(花岗岩)	600*600*20	M ²	168	国产
20	锈石(花岗岩)	600*600*20	M ²	95	国产
21	福建白麻(花岗岩)	600*600*20	M ²	115	国产
22	灰麻(花岗岩)	600*600*20	M ²	160	国产
23	海浪花(花岗岩)	600*600*20	M ²	170	国产
24	江西黄(花岗岩)	600*600*20	M ²	160	国产
25	芭拉花(花岗岩)	600*600*20	M ²	199	国产
26	虾红(花岗岩)	600*600*20	M ²	116	国产
27	加州金麻(花岗岩)	600*600*20	M ²	489	国产
28	印度红(花岗岩)	600*600*20	M ²	460	国产
29	南非红(花岗岩)	600*600*20	M ²	380	国产
30	黑金沙(花岗岩)	600*600*20	M ²	428	国产
31	大啡珠(花岗岩)	600*600*20	M ²	468	国产
32	细啡珠(花岗岩)	600*600*20	M ²	538	国产
33	金钻麻(花岗岩)	600*600*20	M ²	466	国产



编 码	名 称	规格及型号	单 位	价格(元)	备 注
34	金丝段(花岗岩)	600*600*20	M ²	638	国产
35	香槟金麻(花岗岩)	600*600*20	M ²	428	国产
36	莎利士红(花岗岩)	600*600*20	M ²	720	国产
37	幻彩红(花岗岩)	600*600*20	M ²	518	国产

注:以上价格为市场价

(二)龙骨、石膏板、装饰板					
1	T型吊顶轻钢龙骨	DT32*15*0.27	M ²	32.78	龙牌
2	T型吊顶轻钢龙骨	DT38*15*0.27	M ²	40.83	龙牌
3	T型吊顶轻钢龙骨	DT32*24*0.27	M ²	30.82	龙牌
4	纸面石膏板	1200*2400*9.5	M ²	19.45	龙牌
5	纸面石膏板	1200*2400*9.5(防水)	M ²	30.9	龙牌
6	纸面石膏板	1200*2400*12	M ²	23.33	龙牌
7	纸面石膏板	1200*2400*12(防水)	M ²	33.33	龙牌
8	纸面石膏板	1200*3000*9.5	M ²	19.45	龙牌
9	纸面石膏板	1200*3000*12	M ²	23.33	龙牌
10	灌浆隔墙(分户墙)	100mm厚	M ²	285	轩格
11	阻燃基层板	1220*2440*15	M ²	86.6	轩格
12	铝单板	δ1.5mm	M ²	280	马斯德克
13	实木复合地板(户外地板)	2440*140*25	M ²	758	维卡木
14	实木复合地板(户外地板)	2440*94*28	M ²	875	维卡木
15	科洛基欧松板	1220*2440*15	张	188	EI 德国

注:以上价格由扬州市晨凌建材装饰有限公司提供

四、市政					
1	钢筋混凝土排水管承插口管 (悬辊工艺成型含闭水圈)	RCP II 400×2000×60	节	192	
2	钢筋混凝土排水管承插口管 (悬辊工艺成型含闭水圈)	RCP II 500×2000×65	节	312	
3	钢筋混凝土排水管承插口管 (悬辊工艺成型含闭水圈)	RCP II 600×2000×65	节	390	
4	钢筋混凝土排水管承插口管 (悬辊工艺成型含闭水圈)	RCP II 800×2000×90	节	612	
5	钢筋混凝土排水管承插口管 (悬辊工艺成型含闭水圈)	RCP II 1000×2000×100	节	980	



编 码	名 称	规格及型号	单 位	价格(元)	备 注
6	钢筋混凝土排水管承插口管 (悬辊工艺成型含闭水圈)	RCP II 1200×2000×120	节	1320	
7	钢筋混凝土排水管企口管 (悬辊工艺成型含闭水圈)	RCP II 1350×2000×150	节	1630	
8	钢筋混凝土排水管企口管 (悬辊工艺成型含闭水圈)	RCP II 1500×2000×170	节	2050	
9	钢筋混凝土排水管承插口管 (悬辊工艺成型)	RCP II 1500×2000×150	节	1680	
10	钢筋混凝土排水管企口管 (悬辊工艺成型含闭水圈)	RCP II 1650×2000×170	节	2520	
11	钢筋混凝土排水管企口管 (悬辊工艺成型含闭水圈)	RCP II 1800×2000×180	节	3000	
注:市场价					
12	钢筋混凝土管	企口 1500×2000 II	节	2500	
13	钢筋混凝土管	企口 1500×2000 III	节	3480	
14	钢筋混凝土管	企口 1350×2000 II	节	2050	
15	钢筋混凝土管	企口 1350×2000 III	节	2750	
16	钢筋混凝土管	承口 1200×2000 II	节	1450	
17	钢筋混凝土管	承口 1200×2000 III	节	1980	
18	钢筋混凝土管	承口 1000×2000 II	节	1150	
19	钢筋混凝土管	承口 1000×2000 III	节	1550	
20	钢筋混凝土管	承口 800×2000 II	节	700	
21	钢筋混凝土管	承口 800×2000 III	节	950	
22	钢筋混凝土管	承口 600×2000 II	节	450	
23	钢筋混凝土管	承口 600×2000 III	节	630	
24	钢筋混凝土管	承口 500×2000 II	节	350	
25	钢筋混凝土管	承口 500×2000 III	节	490	
26	钢筋混凝土管	承口 400×2000 II	节	260	
27	钢筋混凝土管	承口 400×2000 III	节	350	
28	钢筋混凝土管	承口 300×2000 II	节	180	
29	钢筋混凝土管	承口 300×2000 III	节	250	
30	钢筋混凝土管	企口 1650×2000 II	节	3380	
31	钢筋混凝土管	企口 1650×2000 III	节	4650	
32	钢纤维方井	500×500	套	98	适用于污、雨、水、电力
33	钢纤维方井	600×600	套	120	适用于污、雨、水、电力



编 码	名 称	规格及型号	单 位	价格(元)	备 注
34	钢钎维方井	700×700	套	165	适用于污、雨、水、电力
35	钢钎维方井	440×880(K1)	套	220	适用于电力、消防、CATV
36	钢钎维方井	880×880(K2)	套	416	适用于电力、消防、CATV
37	钢钎维方井	1320×880(K3)	套	656	适用于电力、消防、CATV
38	钢钎维方井	2200×880(K4)	套	812	适用于电力、消防、CATV
39	钢钎维方井	600×900(大K1)	套	260	适用于电力、消防、CATV
40	钢钎维方井	660×960(大K1)	套	286	适用于电信、移动、网通
41	钢钎维圆井	Φ600	套	195	适用于污、雨、水、电力
42	钢钎维圆井	Φ660	套	240	适用于污、雨、水、电力
43	钢钎维圆井	Φ720	套	280	适用于污、雨、水、电力
44	钢钎维圆井	Φ800	套	320	适用于污、雨、水、电力
45	钢钎维水算	300×450	套	90	适用于小区道路、公路
46	钢钎维水算	350×500	套	98	适用于小区道路、公路
47	钢钎维水算	450×750	套	160	适用于公路、广场
48	烟道 J19-2006	250×300×2800	M	146	六层以下用
49	烟道 J19-2006	250×350×2800	M	160	九层以下用
50	烟道 J19-2006	350×450×2800	M	172	十二层以下用
51	烟道 J19-2006	350×450×2800	M	172	十二层以下用
52	烟道 J19-2006	350×500×2800	M	182	十二层以下用
53	风帽	850×900	套	180	
54	连锁护坡	300×500×90	M ²	45	
55	井字型植草砖	300×400×90	M ²	42	
56	生态挡土墙	300×400×150	M ²	210	
注:市场价					
57	细粒式沥青混凝土	玄武岩	t	687	成品价
58	细粒式沥青混凝土	玄武岩+SBS	t	712	成品价
59	细粒式普通沥青混凝土	石灰岩	t	602	成品价
60	细粒式改性沥青混凝土	石灰岩	t	695	成品价
61	细粒式改性沥青混凝土	玄武岩	t	755	成品价
62	细粒式 SMA 沥青混凝土	玄武岩	t	855	成品价
63	中粒式普通沥青混凝土	石灰岩	t	582	成品价
64	粗粒式普通沥青混凝土	石灰岩	t	572	成品价
注:市场价					



编 码	名 称	规格及型号	单 位	价格(元)	备 注
65	细粒式改性沥青混凝土	常规SMA-13	t	751	成品价
66	细粒式改性沥青混凝土	玄武岩纤维SMA-13	t	800	成品价
注:江苏天龙玄武岩连续纤维股份有限公司 15358569950 李先生					
67	钢筋混凝土排水管(平口)	RCP II 1000×2000	节	1060.00	悬辊工艺成型
68	钢筋混凝土排水管(平口)	RCP II 1500×2000	节	2250.00	悬辊工艺成型
69	钢筋混凝土排水管(企口)	RCP II 1350×2000	节	2250.00	悬辊工艺成型含闭水圈
70	钢筋混凝土排水管(企口)	RCP II 1500×2000	节	2780.00	悬辊工艺成型含闭水圈
71	钢筋混凝土排水管(企口)	RCP II 1650×2000	节	3510.00	悬辊工艺成型含闭水圈
72	钢筋混凝土排水管(企口)	RCP II 1800×2000	节	4150.00	悬辊工艺成型含闭水圈
73	钢筋混凝土排水管(企口)	RCP II 2000×2000	节	4800.00	悬辊工艺成型含闭水圈
74	钢筋混凝土排水管(承插口)	RCP II 400×2000	节	335.00	悬辊工艺成型含闭水圈
75	钢筋混凝土排水管(承插口)	RCP II 500×2000	节	410.00	悬辊工艺成型含闭水圈
76	钢筋混凝土排水管(承插口)	RCP II 600×2000	节	510.00	悬辊工艺成型含闭水圈
77	钢筋混凝土排水管(承插口)	RCP II 800×2000	节	890.00	悬辊工艺成型含闭水圈
78	钢筋混凝土排水管(承插口)	RCP II 1000×2000	节	1380.00	悬辊工艺成型含闭水圈
79	钢筋混凝土排水管(承插口)	RCP II 1200×2000	节	1890.00	悬辊工艺成型含闭水圈
80	钢筋混凝土排水管(顶管)	DRCP II 1000×2000	节	2400.00	悬辊工艺成型含闭水圈
81	钢筋混凝土排水管(顶管)	DRCP II 1350×2000	节	3850.00	悬辊工艺成型含闭水圈
注:以上价格由邗江区环宇制管厂提供,联系电话:13815805555 联系人:阮宝林					
82	高强度水磨石路牙石	1000*250*120	块	28	C40硬度
83	高强度水磨石路沿石	1000*300*120	块	30	C40硬度
84	高强度水磨石路牙石	1000*200*100	块	22	C40硬度
85	水泥彩瓦	425*335	块	3.7	平板
86	水泥彩瓦	CRT425*335	块	3.2	波形
87	面包砖(普通)	200*100*60	平方	40	C40硬度
88	面包砖(通体)	200*100*60	平方	60	C40硬度
89	草坪砖(本色、彩色)	400*200*80	平方	40	8字形、井字形
90	混凝土河道护坡砖	400*300*100	平方	50	
注:以上报价由邗江区新扬水泥制品厂提供,联系人:梅广山 13701445508 蒋宽林 13665287777					
91	HDPE双壁波纹管	200SN8	米	51.6	
92	HDPE双壁波纹管	225SN8	米	58	
93	HDPE双壁波纹管	300SN8	米	95.8	



编 码	名 称	规格及型号	单 位	价格(元)	备 注
94	HDPE 双壁波纹管	400SN8	米	160	
95	HDPE 双壁波纹管	500SN8	米	245	
96	HDPE 双壁波纹管	600SN8	米	350	
97	HDPE 双壁波纹管	800SN8	米	680	
98	HDPE 双壁波纹管	225SN12.5	米	83.8	
99	HDPE 双壁波纹管	300SN12.5	米	158	
100	HDPE 双壁波纹管	400SN12.5	米	265	

注:以上价格由江苏兴拓管业有限公司提供 联系人:肖岩 18550708800

五、古建、景观

1	山东湖石	4-6T 以上	T	800	汽运、工地价
2	安徽湖石		T	400	
3	浙江湖石		T	450	
4	黄石		T	300	

注:以上价格由古典园林公司提供

5	湖石	1-3T	t	320	产地:山东
6	湖石	统货(普通)	t	400	产地:浙江/安徽
7	湖石	景观统货(300-600kg)	t	550	产地:浙江/安徽
8	湖石	景观石(200-600kg)	t	1500	产地:江西
9	黄石	统货	t	320	产地:浙江/安徽
10	小瓦	190*190*10	片	0.9	产地:庐江/天长
11	小瓦	190*150*10	片	0.7	产地:庐江/天长
12	小瓦猫头滴	猫头滴水一对	付	2.8	产地:庐江/天长
13	筒瓦	280*150*12	片	3.3	产地:庐江
14	筒瓦	250*130*12	片	2.7	产地:庐江
15	筒瓦沟头	230*150*12	对	6	产地:庐江
16	筒瓦	260*145*12	片	2.1	产地:天长
17	筒瓦	240*125*12	片	2.5	产地:天长
18	筒瓦沟头	260*145*12	对	5.2	产地:天长
19	筒瓦沟头	240*125*12	对	4.8	产地:天长
20	方砖	400*400*40	块	28	产地:庐江/天长

注:以上价格均为到工地含税价



剑桥阀业集团有限公司
JIANQIAO VALVE GROUP

材料市场信息价

名称	型号	价格	口径	DN50	DN65	DN80	DN100	DN125	DN150	DN200	DN250	DN300	DN350	DN400
消防法兰闸阀	ZSZF4-16M	1408		1408	1619	2048	2393	3555	4188	6760	12146	15806	22952	33018
消防沟槽闸阀	ZSZF8-16X	1150		1150	1302	1469	1725	2715	3099	5750	13258	16611		
消防沟槽蝶阀	ZSDF8-Q	798		798	820	918	1070	1406	1510	3115	7048	8948		
信号蝶阀	ZSXF8-Q-16	1260		1260	1305	1440	1665	2160	2295	4410	8100	9900		
信号闸阀	ZSXZF4-16	2025		2025	2430	2835	3195	4860	5355	8730	15390	22320		
暗杆闸阀	RVHX-16	1088		1088	1248	1536	1728	2752	3040	5186	8992	11746	22240	26176
明杆闸阀	RRHX-16	1280		1280	1472	1856	2176	3232	3808	6146	11040	14368	20866	30016
人防防护闸阀	FBSF-16	1506		1506	1792	2400	2946	4288	5600	9026	12640	22626	铜芯、铜芯	
Y型过滤器	GL41H-16	706		706	928	1216	1506	2176	2816	5088	7712	10948	14336	19712
橡胶瓣止回阀	H44X-16	928		928	1186	1346	1760	2400	3266	5600	9248	12960	21952	27936
消声止回阀	H41X-16	672		672	832	960	1248	1826	2176	3776	5248	8896	10880	14336
静音止回阀	DRZV-16	866		866	1088	1312	1568	2400	2976	4386	7136	9826	15392	19168
铸钢闸阀	Z41H-16C/25	1396		1396	1996	2453	3161	4576	5655	9563	14648	24633	36288	48783
铸钢截止阀	J41H-16C/25	1408		1408	2008	2453	3161	4576	5906	10443	20433	28115		
对夹蝶阀	D71X-16	320		320	386	416	608	800	1088	1728				
蜗轮蝶阀	D371X-16	608		608	672	706	896	1088	1376	2336	3072	4288	5600	8576
电动蝶阀	D971X-16	7426		7426	7520	7616	7872	8128	8512	9856	10880	12546	14400	18496
蜗轮法兰蝶阀	D341X-16	936		936	992	1082	1361	1588	2008	3132	4088	5490	8770	11576
遥控浮球阀	100X-16	3555		3555	4005	4590	6480	8145	9945	16965	25110	34605	67860	89235
减压阀	200X-16	5535		5535	6075	6930	8460	11070	12330	20925	33255	43200	76680	94275
缓闭止回阀	300X-16	4005		4005	4680	5535	6975	9585	10530	18675	29970	39960	71370	91350
安全/泄压阀	500X-16	6525		6525	7200	8100	9810	11520	13455	22275	31455	40410	77985	96255
电磁阀/电动控制阀	600X-16	5445		5445	5985	6795	8325	10845	12150	20520	32580	42345	75105	92340
压差旁通阀	800X-16	7650		7650	8235	8910	10710	11790	15435	23040	37440	48150	79650	98730
平衡阀	KPF-16	2656		2656	3268	4096	4960	6628	8512	11588	20416	28128	40832	53508
数字锁定平衡阀	SP45F-16	3738		3738	4158	4998	6178	7728	13440	22138	32218	44226	85600	
电动动态平衡阀	EDRV-16	10878		10878	13020	14490	18616	23188	27510	52122	83958	108612	121376	159936
自力式压差控制阀	ZYC-16	2352		2352	2646	3990	4452	5292	7728	14070	23436	33266		
橡胶软接头	KXT-16	416		416	548	736	832	1216	1568	2368	3520	4096	5508	7060
不锈钢金属软管	SHTG-16	928		928	1152	1408	1632	2080	2688	4768	7200	8992	14628	20388
不锈钢补偿器	JZD-16	640		640	832	1028	1280	1632	2080	3268	4868	6308	8736	10496
电子除垢仪	DA	5188		5188	5408	5760	6628	7296	8192	10368	14016	17408	20768	25472
水锤吸纳器	ZYA-9000	4352		4352	4768	5376	6336	7488	8480	14752	25152	37668		
倒流防止器	HS41X-16-A	4672		4672	6016	7840	9668	12480	16416	26816	38468	54080	110592	149988
流量计	ZXFS-16	2608		2608	2608	2940	2940	3658	3822	5040	7980	9576		
电磁能量计	XFEY16R1B	14848		14848	16096	17088	17952	19808	21664	27872	29568	36416	47936	51520
电动二通阀	VB-7200-16	6510		6510	8358	12348	13062	16678	18816	24612	34608	49812	66448	95760

名称	型号	价格	口径	口径						名称	型号	价格	口径	口径						备注
				15	20	25	32	40	50					15	20	25	32	40	50	
铜螺纹闸阀	Z15W-16T	96		126	161	256	346	498		铜螺纹球阀	Q11F-16T	86		116	153	232	358	571		
铜螺纹截止阀	J11W-16T	95		126	186	306	418	662		铜螺纹排气阀	AVAX-16T	78		88	105					
铜螺纹过滤器	GL11W-16T	68		100	149	256	368	566		铜螺纹减压阀	Y13X-16T	235		246	375	488	953	1070		
不锈钢波纹软管	L=200			100	166	235	339	446		电动二通阀	风机盘管用			512	800					

联系电话: 0514-87288498 传真: 87288408 手机: 13585248899 Q Q: 1069138800 柯金建



东台欣创混凝土制品有限公司

材料市场信息指导价

材料名称	规格	单位	价格(元)	品牌	产地	备注
弹卡式连接预应力混凝土方桩	X-RRS-A300-C60	米	205	欣创	盐城东台	到工地价
弹卡式连接预应力混凝土方桩	X-RRS-AB300-C60	米	225	欣创	盐城东台	到工地价
弹卡式连接预应力混凝土方桩	X-RRS-B300-C60	米	245	欣创	盐城东台	到工地价
弹卡式连接预应力混凝土方桩	X-RRS-C300-C60	米	260	欣创	盐城东台	到工地价
弹卡式连接预应力混凝土方桩	X-RRS-A350-C60	米	285	欣创	盐城东台	到工地价
弹卡式连接预应力混凝土方桩	X-RRS-AB350-C60	米	300	欣创	盐城东台	到工地价
弹卡式连接预应力混凝土方桩	X-RRS-B350-C60	米	320	欣创	盐城东台	到工地价
弹卡式连接预应力混凝土方桩	X-RRS-C350-C60	米	345	欣创	盐城东台	到工地价
弹卡式连接预应力混凝土方桩	X-RRS-A400-C60	米	475	欣创	盐城东台	到工地价
弹卡式连接预应力混凝土方桩	X-RRS-AB400-C60	米	495	欣创	盐城东台	到工地价
弹卡式连接预应力混凝土方桩	X-RRS-B400-C60	米	510	欣创	盐城东台	到工地价
弹卡式连接预应力混凝土方桩	X-RRS-C400-C60	米	520	欣创	盐城东台	到工地价
弹卡式连接预应力混凝土方桩	X-RRS-A450-C60	米	500	欣创	盐城东台	到工地价
弹卡式连接预应力混凝土方桩	X-RRS-AB450-C60	米	515	欣创	盐城东台	到工地价
弹卡式连接预应力混凝土方桩	X-RRS-B450-C60	米	530	欣创	盐城东台	到工地价
弹卡式连接预应力混凝土方桩	X-RRS-C450-C60	米	550	欣创	盐城东台	到工地价
弹卡式连接预应力混凝土方桩	X-RRS-A500-C60	米	675	欣创	盐城东台	到工地价
弹卡式连接预应力混凝土方桩	X-RRS-AB500-C60	米	690	欣创	盐城东台	到工地价
弹卡式连接预应力混凝土方桩	X-RRS-B500-C60	米	710	欣创	盐城东台	到工地价
弹卡式连接预应力混凝土方桩	X-RRS-C500-C60	米	725	欣创	盐城东台	到工地价
弹卡式连接预应力混凝土方桩	X-RRS-A550-C60	米	685	欣创	盐城东台	到工地价
弹卡式连接预应力混凝土方桩	X-RRS-AB550-C60	米	695	欣创	盐城东台	到工地价
弹卡式连接预应力混凝土方桩	X-RRS-B550-C60	米	715	欣创	盐城东台	到工地价
弹卡式连接预应力混凝土方桩	X-RRS-C550-C60	米	735	欣创	盐城东台	到工地价
弹卡式连接预应力混凝土方桩	X-PRS-A300-C50	米	200	欣创	盐城东台	到工地价
弹卡式连接预应力混凝土方桩	X-PRS-AB300-C50	米	215	欣创	盐城东台	到工地价
弹卡式连接预应力混凝土方桩	X-PRS-B300-C50	米	230	欣创	盐城东台	到工地价
弹卡式连接预应力混凝土方桩	X-PRS-C300-C50	米	240	欣创	盐城东台	到工地价
弹卡式连接预应力混凝土方桩	X-PRS-A350-C50	米	275	欣创	盐城东台	到工地价
弹卡式连接预应力混凝土方桩	X-PRS-AB350-C50	米	280	欣创	盐城东台	到工地价
弹卡式连接预应力混凝土方桩	X-PRS-B350-C50	米	300	欣创	盐城东台	到工地价
弹卡式连接预应力混凝土方桩	X-PRS-C350-C50	米	320	欣创	盐城东台	到工地价
弹卡式连接预应力混凝土方桩	X-PRS-A400-C50	米	470	欣创	盐城东台	到工地价
弹卡式连接预应力混凝土方桩	X-PRS-AB400-C50	米	485	欣创	盐城东台	到工地价
弹卡式连接预应力混凝土方桩	X-PRS-B400-C50	米	505	欣创	盐城东台	到工地价
弹卡式连接预应力混凝土方桩	X-PRS-C400-C50	米	515	欣创	盐城东台	到工地价
弹卡式连接预应力混凝土方桩	X-PRS-A450-C50	米	490	欣创	盐城东台	到工地价
弹卡式连接预应力混凝土方桩	X-PRS-AB450-C50	米	505	欣创	盐城东台	到工地价
弹卡式连接预应力混凝土方桩	X-PRS-B450-C50	米	525	欣创	盐城东台	到工地价
弹卡式连接预应力混凝土方桩	X-PRS-C450-C50	米	545	欣创	盐城东台	到工地价
弹卡式连接预应力混凝土方桩	X-PRS-A500-C50	米	665	欣创	盐城东台	到工地价
弹卡式连接预应力混凝土方桩	X-PRS-AB500-C50	米	685	欣创	盐城东台	到工地价
弹卡式连接预应力混凝土方桩	X-PRS-B500-C50	米	695	欣创	盐城东台	到工地价
弹卡式连接预应力混凝土方桩	X-PRS-C500-C50	米	710	欣创	盐城东台	到工地价
弹卡式连接预应力混凝土方桩	X-PRS-A550-C50	米	675	欣创	盐城东台	到工地价
弹卡式连接预应力混凝土方桩	X-PRS-AB550-C50	米	685	欣创	盐城东台	到工地价
弹卡式连接预应力混凝土方桩	X-PRS-B550-C50	米	700	欣创	盐城东台	到工地价
弹卡式连接预应力混凝土方桩	X-PRS-C550-C50	米	720	欣创	盐城东台	到工地价

价格提供单位：东台欣创混凝土制品有限公司 联系电话：0515-85913333 地址：江苏省东台市时堰镇泰东工业园区



上海沪航阀门系列、消防产品价格信息



手机扫一扫获取更多信息

规格 名称 单价	规										
	DN50	DN65	DN80	DN100	DN125	DN150	DN200	DN250	DN300	DN350	DN400
暗杆弹性座封闸阀Z45X-16Q	1016	1213	1438	1715	2668	3153	4828	8836	11527	17672	22292
明杆弹性座封闸阀Z41X-16Q	1132	1351	1675	1958	2930	3451	5550	9841	12670	18035	27327
人防铜芯防护闸Z45T-16Q	1213	1415	1790	2252	3176	4331	6930	9529	14438	20213	28875
静音止回阀DRVZ-16Q	722	901	1022	1311	2021	2449	3523	5787	8004	17600	22880
过滤器SY4P-16Q	728	924	1138	1426	2067	2633	4412	7473	10320	14940	20634
新型多功能水泵控制阀JD745X	6186	6600	7836	10860	12372	15120	24750	38496	52248	79836	104964
铸钢闸阀Z41H-16C-25C	1849	2318	2898	3795	5865	7259	11012	15649	21459	31740	37674
铸钢截止阀J41H-16C-25C	1652	2391	2891	3767	5970	7317	13611	18078	26662	44160	60030
铸钢止回阀H44H-16C-25C	1366	1918	2429	3243	5037	6210	9936	15870	21528	39468	56580
硬密封蝶阀D343H-16C	2484	2898	3381	4140	5078	6348	8211	11978	14697	19596	23184
橡胶软接头HAKXT-16C	352	457	611	699	1029	1304	1898	3201	3850	5154	6303
法兰金属软接300mmHBBF-16C	656	800	1001	1173	1635	1863	2967	4940	5727	6831	14835
不锈钢补偿器HBD-16C	787	959	1201	1408	1973	2236	3560	5934	6872	8211	17802
静态数字锁定平衡阀SP45F	2770	3367	3812	4637	6988	10012	12324	21217	34304	40656	71783
动态自力式平衡阀ZLF	3095	3869	5740	7623	9529	12243	18249	28875	37538	46085	68723
智能电磁流量计LDG-103	8778	8778	9240	10626	11319	13860	15593	16979	18711	23678	28600
防污倒流阀HS41X	3869	4967	6445	7935	10245	13490	22061	31589	45668	86900	115200
电子除垢仪DA型	4793	5024	5198	6006	6757	7508	9991	13860	17094	19924	24255
电动二通调节阀VA7200	7563	9453	13234	13991	15881	21175	24578	36300	45375		
动态平衡电动调节阀EDRV	9831	10588	15503	16259	20797	23822	43106	52938	64281		
电动蝶阀D941X-16Q	10104	10467	10890	14339	15730	16517	20570	23051	28042	33275	42108
法兰蜗轮蝶阀D341X-16Q	1240	1513	1634	2118	2602	3485	5917	7127	9535	11677	17727
蜗轮对夹蝶阀D371X-16Q	502	575	623	696	847	986	1652	2269	3328	4090	9220
对夹蝶阀D71X-16Q	236	303	363	460	593	714	1150				
遥控浮球阀100X-16Q	2586	2973	3524	4699	6261	6891	12495				
可调减压阀200X-16Q	3839	4226	4804	5880	7678	8522	14503				
缓闭止回阀300X-16Q	2822	3255	3872	4856	6654	7984	12928				
持压泄压阀500X-16Q	4528	4988	5618	6799	7967	9319	15396				
压差旁通阀800X-16Q	5296	5703	6162	7429	8151	10697	15947				
沟槽蝶阀ZSDF-16Q	693	748	825	979	1210	1540	2420				
沟槽闸阀ZSZF-16Q	1045	1178	1398	1559	2449	2847	4620				
信号蝶阀ZSNF-D-16Q	960	995	1098	1178	1475	1544	2950				
信号闸阀ZSNF-Z-16Q	1461	1813	1813	2206	3373	3673	5867				
水流指示器ZSJS-16Q	791	889	982	1138	1351	1530	1969				
湿式报警阀ZSFZ				5059	5544	6468	8547				
消防水泵接合器(地上式) DN100-4370, DN150-6800	防撞调压型室外消火栓 DN100-7100, DN150-11500			室外消火栓(地上式) DN100-4720, DN150-7650							
消防洒水(下)喷头ZSTZ(X)15-21, 消防边墙型喷头ZSTBS15-25, 消防隐蔽式喷头ZSTDY15-68											
微量排气阀ARVX	DN15-495; DN20-550; DN25-625; DN32-780; DN40-925; DN50-985;					新型过滤式 全铜减压阀		DN15-212; DN20-224; DN25-382;			
全铜球阀Q11F-16T	DN15-60; DN20-88; DN25-132; DN32-203; DN40-286; DN50-440;					全铜排气阀		DN32-488; DN40-800; DN50-1124;			
全铜闸阀Z15W-16T	DN15-82; DN20-102; DN25-141; DN32-210; DN40-308; DN50-450;					全铜排气阀(风机盘管用)		DN15-69; DN20-77; DN25-99;			
全铜截止阀J11W-16T	DN15-70; DN20-95; DN25-132; DN32-227; DN40-320; DN50-520;					电动二通阀		DN20-550; DN25-610;			
全铜过滤器GL11W-16T	DN15-58; DN20-85; DN25-130; DN32-192; DN40-262; DN50-435;					不锈钢空调管 L=250		DN20-95; DN25-146; DN32-190; DN40-270;			
地源热泵专用PE球阀Q13F-16T	DN32*25M/F(外牙/内牙)-160;					地暖集分水器		DN25-230/路			

★上海市卫生许可批件证书
★中华人民共和国特种设备制造许可证
★ISO9001:2008国际质量管理体系认证
★ISO14001:2004环境管理体系认证
★消防产品3C强制性认证
★欧盟CE认证
★高新技术企业
★中国石油天然气管道局合格网络供应商
★中国建筑金属结构协会给水排水设备分会副主任委员单位
更多产品信息欢迎来电咨询!!!

沪航阀门扬州营销技术服务中心

信息提供: 扬州沪航阀门有限公司(厂家直销) 专业生产水系统阀门、消防阀门、沟槽管件(分消防水和自来水两种)、铜阀门、暖通系统阀门和工业系列阀门等, 产品公称口径从DN15-DN4600, 公称压力从PN0.6-PN100。
地址: 扬州市广陵区通运商贸城29幢109号 联系人: 洪海滨 电话: 0514-82821799 13082575756 QQ: 1817529288

山西“金晋秋”牌柔性离心机制抗震铸铁管及管件价格信息

W型(卡箍式)				A型、B型(法兰式)			
品名	规格	单位	价格(元)	品名	规格	单位	价格(元)
铸铁管	DN50×3m	米	47.00	铸铁管	DN50×3m	米	47.00
	DN75×3m	米	77.00		DN75×3m	米	77.00
	DN100×3m	米	101.00		DN100×3m	米	101.00
	DN150×3m	米	155.00		DN150×3m	米	155.00
	DN200×3m	米	255.00		DN200×3m	米	255.00
45°弯头	DN100	只	45.00	45°弯头	DN100	只	63.00
	DN150	只	78.00		DN150	只	129.00
	DN200	只	98.00		DN200	只	172.00
90°弯头	DN100	只	52.00	90°弯头	DN100	只	70.00
	DN150	只	120.00		DN150	只	132.00
	DN200	只	158.00		DN200	只	179.00
Y三通	DN100	只	75.00	Y三通	DN50	只	48.00
	DN150	只	135.00		DN100	只	110.00
	DN200	只	230.00		DN100×50	只	82.00
Y四通	DN100	只	108.00	TY三通	DN100	只	107.00
	DN150	只	185.00		DN150×100	只	176.00
P弯	DN100	只	72.00		检查口	DN100	只
	DN150	只	168.00	DN150		只	240.00
卡箍	DN50	套	24.00	套袖	DN50	只	22.00
	DN75	套	30.00		DN75	只	36.00
	DN100	套	35.00		DN100	只	60.00
	DN150	套	61.00		DN150	只	105.00
H管	DN75×50	只	75.00	大小头	DN75×50	只	28.00
	DN75×75	只	105.00		DN100×50	只	38.00
	DN100×75	只	120.00		DN100×75	只	45.00
	DN100×100	只	160.00		DN150×50	只	75.00
	DN150×100	只	270.00		DN150×100	只	90.00
双45°弯头	DN50	只	32.00	清扫口	DN50	只	18.00
	DN75	只	40.00		DN75	只	30.00
	DN100	只	70.00		DN100	只	50.00
	DN150	只	150.00		DN150	只	85.00

注：本公司长期经营山西“金晋秋”牌、河北“兴华”牌、山西“兹氏”牌、河北“新兴”牌、河北“联铸”牌，均为实体厂家

河南“中译”牌高密度聚乙烯(HDPE)建筑排水管道及管件

品名	规格	单位	价格(元)	品名	规格	单位	价格(元)
HDPE 柔性承插 3S静音管	DN50×4m	米	31.12	HDPE 热熔承插 单层排水管	DN50×4m	米	25.75
	DN75×4m	米	45.45		DN75×4m	米	35.22
	DN110×4m	米	90.52		DN110×4m	米	72.60
	DN160×4m	米	195.76		DN160×4m	米	155.50
	DN200×4m	米	299.45		DN200×4m	米	241.50
90°弯头 (螺口/固定 压盖式)	DN50	只	12.58	顺水三通 (热熔承插式)	DN50	只	19.33
	DN75	只	21.54		DN75	只	32.25
	DN110	只	48.70		DN110	只	69.76
	DN160	只	104.70		DN160	只	148.34

信息提供：山西泽州县金秋铸造有限责任公司 河南中译新材料股份有限公司 中英合资上海宏添新型建材有限公司

联系人：李书乾 13951662726 13675129298

浙江春明防水建材有限公司产品价格信息

供货单位: 浙江潮源新型建材股份有限公司

防水施工壹级资质

单位地址: 浙江省嘉兴市平湖市独山港镇集港路 278 号

网址: <http://www.chunmingfangshui.com>

联系人: 王光辉 18651088263 15952541917

服务热线 400-6828-865

序号	产品名称	规格型号	单位	价格(元)	产地	等级	品牌	备注
1	APP 弹性体改性沥青防水卷材	3.0mm (PY) I 型	M ²	25.00	浙江	一等品	春明大地	GB18243-2008
2		4.0mm (PY) I 型	M ²	29.00	浙江	一等品	春明大地	
3	SBS 弹性体改性沥青防水卷材	3.0mm (PY) I 型	M ²	30.00	浙江	一等品	春明大地	GB18242-2008
4		4.0mm (PY) I 型	M ²	34.00	浙江	一等品	春明大地	
5		3.0mm (PY) II 型	M ²	34.00	浙江	一等品	春明大地	
6		4.0mm (PY) II 型	M ²	38.00	浙江	一等品	春明大地	
7	种植屋面用耐根穿刺防水卷材	4.0mm 化学阻根	M ²	45.00	浙江	一等品	春明大地	JC1075-2008
8		4.0mm 铜胎	M ²	70.00	浙江	一等品	春明大地	GB18242-2008
9	自粘聚合物改性沥青防水卷材 CMD-D-BAC/APF/PET	1.5mmS-无胎 N 类	M ²	23.00	浙江	一等品	春明大地	GB23441-2009
10		3.0mmS-PY 类	M ²	30.00	浙江	一等品	春明大地	
11		4.0mmS-PY 类	M ²	32.00	浙江	一等品	春明大地	
12	种植屋面自粘耐根穿刺防水卷材	3.0mm 自粘阻根	M ²	32.00	浙江	一等品	春明大地	GB35467-2017
13		4.0mm 自粘阻根	M ²	36.00	浙江	一等品	春明大地	
14	反应粘接型高分子胶膜(强力交叉 层压膜)湿铺防水卷材	3.0mm PY 类	M ²	28.00	浙江	一等品	春明大地	GB35467-2017
15		1.5mmH 类 I 型	M ²	24.00	浙江	一等品	春明大地	
16		2.0mmH 类 I 型	M ²	26.00	浙江	一等品	春明大地	
17	彩钢专用防水涂料	(20kg/桶)	吨	15000.00	浙江	一等品	春明大地	JC/T864-2008
18	湿固化单组份聚氨酯防水涂料	(25kg/桶)	吨	12000.00	浙江	一等品	春明大地	GB/T19250-2013
19	911 双组份聚氨酯防水涂料	1:2	吨	11000.00	浙江	一等品	春明大地	GB/T19250-2013
20	FJS 反应型聚合物水泥防水涂料	1:1	吨	12000.00	浙江	一等品	春明大地	GB/T19250-2013
21	JS 水泥基聚合物防水涂料	I 型	吨	9000.00	浙江	一等品	春明大地	GB/T23445-2009
		II 型	吨	8000.00	浙江	一等品	春明大地	GB/T23445-2009
22	水泥基渗透结晶型防水涂料	(20kg/包) I 型	吨	8000.00	浙江	一等品	春明大地	GB18445-2001
23	FYT-I 型道桥专用防水涂料	(20kg/100kg/桶)	吨	12500.00	浙江	一等品	春明大地	JC/T975-2005
24	非固化橡胶沥青防水涂料	(20kg/桶)	吨	9000.00	浙江	一等品	春明大地	JC/T2216-2014
25	SBS 高聚物改性沥青防水涂料	(20kg/桶)	吨	11000.00	浙江	一等品	春明大地	JC/T408-2005

浙江春明防水建材有限公司, 成立于 2009 年 1 月, 注册资金壹亿叁仟捌佰万元, 位于浙江海盐。前身为海宁市春明建筑防水工程有限公司, 始建于 1993 年, 现已发展成为江浙一带集生产、销售、科研及施工服务一体化的防水行业龙头企业。拥有国内先进的生产及配套设备, 可生产多种建筑防水材料, 同时本公司具备防水专业施工资质, 可承揽防水工程施工业务和施工技术支持。公司现为浙江省建筑防水材料行业协会副会长单位, 知名度和品牌也迅速提升, 产品获得“浙江省重点工程建设首选优质产品”“国家权威检测达标产品”浙江省名牌产品, 浙江省著名商标等, 优异的性价比, 在新老客户中赢得广泛良好口碑。

泰州市奥佳新型建材发展有限公司

类别	产品名称	规格型号	执行标准	单位	厚度	材料统一 销售价 (元)
沥青基 防水卷材	SBS弹性体改性沥青防水卷材	PY I PE	GB 18242-2008	m ²	3.0mm	39
				m ²	4.0mm	43
		PY II PE		m ²	3.0mm	42
				m ²	4.0mm	45
	APP塑性体改性沥青防水卷材	PY I PE	GB 18243-2008	m ²	3.0mm	40
				m ²	4.0mm	44
		PY II PE		m ²	3.0mm	41
				m ²	4.0mm	44
	AU3自粘聚合物改性沥青防水卷材	无胎	GB 23441-2009	m ²	1.2mm	35
				m ²	1.5mm	40
				m ²	2.0mm	45
		PY		m ²	2.0mm	48
				m ²	3.0mm	57
				m ²	4.0mm	68
	AU3预铺防水卷材	PY	GB/T 23457-2017	m ²	4.0mm	58
	AU3高分子强力交叉层压膜防水卷材	强力交叉层压膜	GB/T 35467-2017	m ²	1.5mm	63
m ²				2.0mm	72	
AU3高分子丙纶布复合自粘防水卷材	丙纶布	m ²		1.5mm	42	
		m ²		2.0mm	46	
AU3高分子EVA复合自粘防水卷材	EVA	m ²		1.5mm	41	
		m ²		2.0mm	48	
AU3湿铺防水卷材	PY		m ²	3.0mm	49	
			m ²	4.0mm	54	
种植屋面用耐根穿刺防水卷材	耐根穿刺 SBS II PY PE PE 4 10	JC/T 1075-2008 GB/T 35468-2017	m ²	4.0mm	70	
非沥青基 防水涂	AU3高分子非沥青基自粘胶膜防水卷材	非沥青基	GB/T 23457-2017	m ²	1.2mm	75
				m ²	1.5mm	82
				m ²	1.7mm	90
	聚氯乙烯 (PVC) 防水卷材	PVC	GB 12952-2011	m ²	1.2mm	44
				m ²	1.5mm	48
				m ²	2.0mm	53
种植屋面用耐根穿刺防水卷材	PVC	JC/T 1075-2008 GB/T 35468-2017	m ²	1.2mm	68	
			m ²	1.5mm	72	
AU3非固化橡胶沥青防水涂料	非固化	JC/T 2428-2017	吨	/	13000	
911聚氨酯防水涂料	双组份	GB/T 19250-2013	吨	/	20000	
聚合物水泥 (JS) 防水涂料	II型	GB/T 23445-2009	吨	/	15000	
水泥基渗透结晶型防水涂料			吨	/	18000	

公司地址：江苏省泰州市华港镇飞船工业集中区

联系人：潘鸿非 0523-88758877 0523-88758850 公司网址：www.ao-jia.com.cn



江苏华创线缆有限公司

Jiangsu Huachuang Cable Co.,Ltd.

材料市场信息价

单位: 元 / m

规格	型号	WDZ-YJY	WDZN-YJY	BBTRZ	RTTYZ		
3*6		20.80	22.16	24.26	47.56		
3*10		31.63	33.28	37.18	65.77		
3*16		49.31	51.36	55.41	90.36		
3*25		77.06	79.73	85.34	135.29		
3*35		104.81	108.01	115.16	172.26		
3*50		141.23	144.26	156.64	227.81		
4*10		41.53	43.61	48.40	88.40		
4*16		64.96	67.57	72.58	121.33		
4*25		101.73	105.14	112.20	169.37		
4*35		138.57	142.68	152.30	216.91		
5*10		51.57	54.12	59.78	104.38		
5*16		80.80	84.02	89.94	143.97		
5*25		126.69	130.91	139.35	203.23		
5*35		172.69	177.78	189.54	277.13		
3*25+2*16		108.42	112.24	119.67	179.63		
3*35+2*16		136.07	140.44	149.85	216.64		
3*50+2*25		190.30	194.58	210.69	304.52		
3*70+2*35		268.58	273.79	295.77	404.99		
3*95+2*50		371.51	377.91	392.50	536.27		
3*120+2*70		481.82	489.35	508.62	775.22		
3*150+2*70		564.24	572.58	594.74	882.81		
3*185+2*95		724.73	734.63	763.83	1086.77		
4*35+1*16		154.28	159.01	169.61	252.99		
4*50+1*25		211.68	216.24	234.10	334.86		
4*70+1*35		300.99	306.59	330.86	447.75		
4*95+1*50		416.70	423.57	440.04	594.51		
4*120+1*70		530.90	538.92	559.89	840.34		
4*150+1*70		640.40	649.49	675.92	983.79		
4*185+1*95		811.50	822.22	854.71	1198.83		
规格	型号	WDZ-BYJ	WDZN-BYJ	WDZ-RYJS (2芯)	WDZN-RYJS (2芯)	RVS (2芯)	NH-RVS (2芯)
1.0		1.12	1.30	2.70	3.13	2.69	3.19
1.5		1.55	1.74	3.80	4.30	3.75	4.29
2.5		2.52	2.77	6.11	6.72	6.17	6.71
4		4.00	4.30	-	-	9.69	10.31
6		5.93	6.30	-	-	14.07	14.66
10		9.88	10.41	-	-	-	-
16		15.76	16.49	-	-	-	-
25		24.38	25.38	-	-	-	-
注: ZA、ZB 型分别按相应普通规格价格上浮 5%、2%。							
江苏华创线缆有限公司 联系人: 刘慧 13852186818 季慧 13905272773							
公司地址: 江苏省扬州市高新区吉安南路 174 号							

江苏雄跃科技有限公司

类别	材料名称	规格及型号	单位	单价
预制装配式构件	预制钢筋混凝土叠合板	含钢量150kg/m ³	m ³	3200
	预制钢筋混凝土楼梯	含钢量110kg/m ³	m ³	3300
	预制钢筋混凝土外墙板	含钢量100kg/m ³	m ³	3600
	预制钢筋混凝土内墙板	含钢量95kg/m ³	m ³	3350
	预制钢筋混凝土阳台	含钢量130kg/m ³	m ³	3500
蒸压砂加气轻质混凝土墙板	蒸压砂加气轻质混凝土墙板	A3.5 B05 L*600*100	m ²	118
	蒸压砂加气轻质混凝土墙板	A3.5 B05 L*600*150	m ²	177
	蒸压砂加气轻质混凝土墙板	A3.5 B05 L*600*200	m ²	216
	蒸压砂加气轻质混凝土墙板	A3.5 B05 L*600*250	m ²	270
	蒸压砂加气轻质混凝土墙板	A5.0 B06 L*600*100	m ²	125
	蒸压砂加气轻质混凝土墙板	A5.0 B06 L*600*150	m ²	188
	蒸压砂加气轻质混凝土墙板	A5.0 B06 L*600*200	m ²	226
	蒸压砂加气轻质混凝土墙板	A5.0 B06 L*600*250	m ²	282
蒸压砂加气混凝土砌块	蒸压砂加气混凝土砌块	A3.5 B05 600*100*200	m ³	400
	蒸压砂加气混凝土砌块	A3.5 B05 600*100*240	m ³	400
	蒸压砂加气混凝土砌块	A3.5 B05 600*200*240	m ³	400
	蒸压砂加气混凝土砌块	A3.5 B06 600*100*200	m ³	396
	蒸压砂加气混凝土砌块	A3.5 B06 600*100*240	m ³	396
	蒸压砂加气混凝土砌块	A3.5 B06 600*200*240	m ³	396
	蒸压砂加气混凝土砌块	A5.0 B06 600*100*200	m ³	410
	蒸压砂加气混凝土砌块	A5.0 B06 600*100*240	m ³	410
	蒸压砂加气混凝土砌块	A5.0 B06 600*200*240	m ³	410

注：1、预制装配式构件单价为到工地不含卸货价（含13%增值税），含30km以内运费，运距及钢筋含量按实调整。

2、蒸压砂加气轻质混凝土墙板及砌块单价为到工地价（含13%增值税），运距按30km考虑，运费按实调整。

3、本公司也承接蒸压轻质混凝土墙板安装。

公司地址：江苏省扬州市江都区丁伙镇南环路29号

联系人：0514-80330314 筒经理：17319296601 陈经理：18652598686

YANGZHOU GONGCHENG ZAOJIA GUANLI

宏源防水科技集团有限公司产品价格表

品牌优势: 宏源防水科技集团有限公司是科研、生产、设计、销售、服务于一体,集技术、品质、服务于一身的新
型技术密集型企业。我们在产品科技方面长期居于主导地位,引领了防水行业的发展方向。

系统优势: 我公司“宏源”牌防水产品评为中国地产500强首选供应商,行业内前三。

质量优势: 我公司拥有国家建筑专业防水一级施工资质,拥有专业化的施工队伍及后续服务。

序号	材料名称	规格、型号	单位	指导价(元)
1	弹性体改性沥青 SBS 防水卷材	聚酯胎 I 型 3mm/4mm	m ²	42/46
2	弹性体改性沥青 SBS 防水卷材	聚酯胎 II 型 3mm/4mm	m ²	46/50
3	塑性体改性沥青 APP 防水卷材	聚酯胎 I 型 3mm/4mm	m ²	43/47
4	塑性体改性沥青 APP 防水卷材	聚酯胎 II 型 3mm/4mm	m ²	47/51
5	高分子自粘胶膜防水卷材(非沥青基)	P 类 光面/砂面 1.2 mm/1.5mm	m ²	74/80
6	SPM 自粘聚合物改性沥青防水卷材	N 类无胎型 1.2mm/1.5mm/2mm	m ²	40/43/48
7	SPM 自粘聚合物改性沥青防水卷材	PY 类有胎型 3mm/4mm	m ²	44/48
8	预铺自粘改性沥青防水卷材	P 类有胎型 4mm	m ²	60
9	湿铺自粘改性沥青防水卷材	H 类 1.5mm/2mm	m ²	41/46
10	RAM-CN 反应粘型高分子强力交叉膜 自粘防水卷材	1.5mm/2.0mm	m ²	48/53
11	PRM 耐根穿刺防水卷材	-25℃复合铜胎基 4mm	m ²	95
12	PRM 耐根穿刺防水卷材	-25℃聚酯胎化学阻根剂 4mm	m ²	75
13	PRM 耐根穿刺自粘防水卷材	聚酯胎 4mm	m ²	80
14	高分子聚氯乙烯防水卷材(PVC)	H 类 1.2mm/1.5mm/2mm	m ²	50/55/65
15	高分子聚氯乙烯防水卷材(PVC)	L 类 1.2mm/1.5mm/2mm	m ²	52/57/67
16	聚氯乙烯 PVC 耐根穿刺防水卷材	1.2mm/1.5mm	m ²	75/80
17	热塑性聚烯烃 TPO 耐根穿刺防水卷材	1.2mm/1.5mm	m ²	102/110
17	高分子聚乙烯丙纶防水卷材	主材丙纶 400g/500g/600g	m ²	30/32/34
18	热塑性聚烯烃防水卷材(TPO)	H 类 1.2mm/1.5mm	m ²	82/90
19	热塑性聚烯烃防水卷材(TPO)	P 类 1.2mm/1.5mm	m ²	85/94
20	三元乙丙橡胶防水卷材	1.2mm/1.5mm	m ²	76/83
21	聚氨酯防水涂料	单组份/双组份	吨	24000/23000
22	聚合物水泥(JS)防水涂料	I 型/II 型	吨	16000/14500
23	水泥基渗透结晶型防水涂料	—	吨	18000
24	非固化橡胶沥青(NRC)防水涂料	—	吨	20000
25	喷涂速凝橡胶沥青防水涂料	—	吨	28000

公司名称: 宏源防水科技集团有限公司

联系人: 侯经理: 18861208531 孙经理: 13616297197 陈经理: 18036467777

工厂地址: 江苏省.金坛市.金湖路 898 号 电话 /传真: 0519-82318866/0519-82318877



江苏长江重工科技有限公司

工程报价信息

(本信息只供当月参考)

产品名称	型号/规格	单位	工程参考价 (及辅材)	材料价 (元)	板厚 (mm)
小瓦楞板	W998/0.5m	M	41	28	普通厂家生产,如改宝钢彩板加8元
瓦楞板	Q901/0.5m	M	43	30	普通厂家生产,如改宝钢彩板加8元
瓦楞板	V840	M	43	30	普通厂家生产,如改宝钢彩板加8元
角驰压型瓦	760 III	M	43	30	普通厂家生产,如改宝钢彩板加8元
脊瓦	500	M	39	32	普通厂家生产,如改宝钢彩板加8元
聚酯自洁(瓦)	YX700-780	M	90	75	宝钢,PVDF
钢板天沟(含防水处理)	1200	M	120	105	2.5
镀锌板天沟	900-1200	M	120	95	2
不锈钢天沟(201)	900-1100	M	150	125	1.2
50复合平板(20kg/m ³ 岩棉板)	950	M	110	90	0.4-0.5
50瓦楞复合板(20kg/m ³ 岩棉板)	950	M	120	100	0.4-0.5
75岩棉复合板(20kg/m ³ 岩棉板)	950	M	145	120	0.4-0.5
C型钢 Q215-235	C100-160-250	吨	5800	5100	含防锈漆(理重)
Z型钢(镀锌)Q235	Z180-220	吨	6400	5600	按国标理重
楼承板系列(镀锌)Q235	CJYX76-305-915K	m ²	95	85	1.0
			100	90	1.2
	CJYX76-344-688B	m ²	125	105	0.8
			135	115	1.0
焊接H钢 Q235/Q345	250*150 以上	吨	6400	5500	
热轧H型钢 Q235/Q345	350*150 以上/鞍钢	吨	6400	5500	
焊接桁架结构 Q235/Q345	角钢/H型钢	吨	6900	6200	

江苏长江重工科技有限公司(加工生产信息)

产品名称	加工内容	单位	价格/元	备注
Q901、V840	来料加工(可到工地)	M	1.0	设备运输另议
角驰 820	来料加工(可到工地)	M	1.0	设备运输另议
角驰 760	来料加工(可到工地)	M	1.2	设备运输另议
H型钢(管道、设备支架)	来料加工	吨	1500	钻孔 焊接 抛丸 普通油漆
特种H型钢	来料加工	吨	1800	板厚30mm以上(单支重10吨以上)
特种异型轻钢焊接	来料加工	吨	1800	局熔透焊
电渣焊箱型柱(梁)	来料加工	吨	2000	局熔透焊
异形钢构件	来料加工	吨	2500	
精细等离子切割下料	来料剪板	吨	600	10mm以下厚度
各种规格相贯线切割下料	来料加工	吨	面议	4mm-25mm厚度

备注:

1. 材料价中已包含半成品厂内加工,加工过程所需的人工费,辅助费,电费,损耗费,加工材料提货价。
 2. 工程参考报价中不含管理费,安全设施费,企业法定利润及工程所在地地方税金。
 3. 原材料采购时运输费,已包含工程参考价中。而半成品运至工地杂费,由于运输距离不统一,未列表中。
 4. 凡来料加工是指加工件的主材由加工单位提供,来料时需加放5%损耗系数(国家定额计算规则)。
 5. 由于近期钢材价格不稳定,询价核价按当月情况决定。
 6. 江苏长江重工科技有限公司加工按Q321002PGD01标准执行。
 7. 以上解释权归本公司。
- 订购彩钢板、C型钢、钢结构施工安装请联系朱先生,电话:13905273904。
 电话:0514-87297777 传真:0514-87290958 公司地址:扬州市广陵经济开发区银箔路16号
 注:本单位可为工业机械制造业提供等离子钢板切割加工,板厚从2-20mm;火焰切割加工,板厚从10-100mm,价格面议。