

2022年

1月

总第236期

# 扬州工程造价管理

YANGZHOU ENGINEERING PRICE MANAGE

● 关于印发《江苏省建设工程造价咨询业务指导规程》(2021版)的通知



扬州市工程造价管理协会 主办

内部资料 免费交流

准印证号: (S2022) 10000016

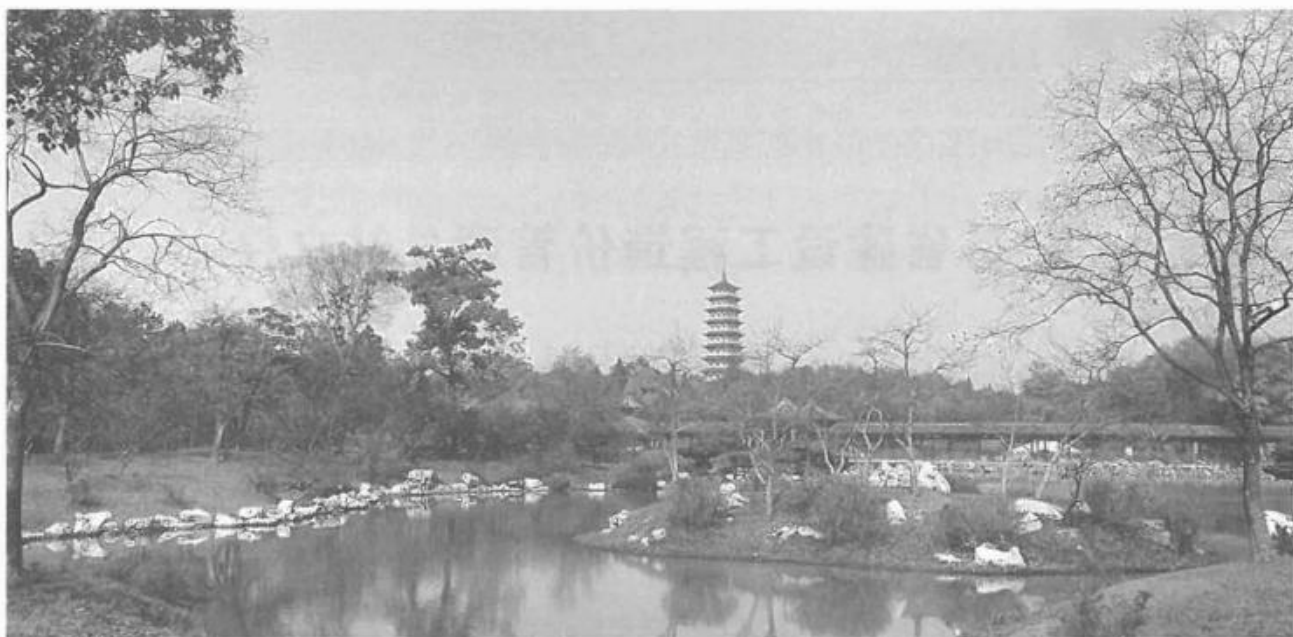

## 目 录 CONTENTS

### 文件选登

- 2 关于做好2021年度江苏省工程造价咨询统计报表的通知
- 6 关于印发《江苏省建设工程造价咨询业务指导规程》(2021版)的通知

### 造价动态

- 7 市造价站开展《扬州市工程结算法问题》讲座
- 8 住建部修订《建筑工程施工发包与承包计价管理办法》

### 问题探讨

- 9 招标文件中“拟订合同”可否协商

### 优秀论文案例选登

- 14 市政桥梁钢箱梁设计变更审核的案例分析

- 18 造价控制精细化管理思路—PDCA循环管理案例应用

### 建材信息价

- 23 2021年1月-2022年1月部分建材信息价波动走势
- 24 扬州市2022年1月建材信息价发布表
- 54 扬州地区各县(市、区)2022年1月份建材信息价发布表

### 建材厂商价

- 59 扬州市2022年1月份建材厂商价发布表

### 建材展台

## 扬州工程造价管理

2022年第1期(总第236期)

2022年1月31日出版

内部资料 免费交流

准印证号:(S2022)10000016

发送对象:扬州市工程造价行业  
相关单位及人员

印 数:2300

主 管:扬州市住房和城乡建设局

主 办:扬州市工程造价管理协会

编委会主任:周 红

编委会委员(按姓氏笔画排):

卜龙章 于春来 王 政  
王志明 王建伟 刘 琰  
刘钟莹 许 建 李小伟  
沈红军 张 旋 张兆森  
张爱兰 陈玉龙 陈学军  
倪 检 董 萼 储九喜  
曾明江 熊 萍

主 编:杨志娟

副 主 编:周 欣 徐敬雯 茅 剑

陈 艳

责任编辑:金 霞 陈 萍

编辑部地址:扬州市文昌西路244号

邮 编:225009

电 话:0514-87965013(编辑部)

0514-87780310(发行部)

网 址:http://www.jsyzjz.com.cn

印 刷:扬州市机关彩印中心



# 江苏省建设工程造价管理总站文件

苏建价函[2022]3号

## 关于做好2021年度江苏省工程造价咨询 统计报表的通知

各设区市、省管县造价管理(监督)站(处)、各有关单位:

根据《住房和城乡建设部办公厅关于开展2021年工程造价咨询统计调查的通知》(建办标函[2022]2号)的要求,现将2021年度江苏省工程造价咨询统计报表填报工作通知如下:

一、企业及时准确填报统计数据。凡具有住房城乡建设行政主管部门颁发的原工程造价咨询企业资质证书的企业必须填报,且应报尽报(企业已注销除外),不具有原工程造价咨询企业资质的造价咨询企业暂时不填报,待住建部统计调查制度修订后,再按要求上报。请登陆“中国建设工程造价管理协会”网站(<http://www.ccea.pro/>),点击“统计调查系统”,原甲级企业通过加密锁,原乙级企业(含2021年新核准暂定乙级)通过用户名和密码进入系统,按照《工程造价咨询统计报表制度》(2019年版,附件1)的要求准确如实填报各项统计数据。各企业须按照各地造价管理机构规定的时间完成网上数据的填写与自校,并将网上数据打印形成书面报表加盖企业公章后,扫描成电子版通过所在市造价管理机构规定的报送渠道报送至所属设区的市、省管县造价站(处)审核。数据经设区市、省管县造价站(处)审核通过后,才能在系统中提交上报。

二、企业确保统计数据质量。2021年的统计报表制度仍沿用2019版。企业填报人员尤其是第一次填报人员应认真学习年报制度中的指标解释内容,并将报表制度提供给企业财务人员,积极与财务人员沟通,准确理解指标的含义、口径以及注意事项(附件2)后认真填报。数据上报前需与上年数据进行比对审核,发现异常及时查正,确保数据报送一次性通过。企业填报的数据质量与下一年度企业的信用评价工作挂钩,请企业重视填报数据完整性、准确性、合规性。

三、造价管理机构严格审核把关。各设区市、省管县造价站(处)要高度重视数据统计工作,熟练掌握各项指标的含义,理清数据间的逻辑关系,合理安排本市企业上报报表的时间,根据“江苏省建设工程造价市场监管监测信息系统”里的造价咨询企业名单,及时通知到每家企业并落实到位,辖区内有原造价资质的企业应报尽报。认真做好报表的催报、督促企业及时提交上报。接到企业报送的电子报表后,应组织人员依据报表制度(附件1)及注意事项(附件2)进行逐项审核,发现问题一律打回,要求企业及时在系统中修正,重新打印扫描形成电子报表送审。电子报表审核结束后,再通知企业在网上点击上报,确保数据的完整性、准确性和合规性。截止2022年2月28日,企业在系统内仍未上报报表的,一律视为迟报。各市、省管县造价站(处)收齐本辖区企业修订后的报表后需统一编号,连同统计工作总结、上报企业名单(编号、企业名称、联系人、手机号码、差错登记、是否迟报)、未报企业说明,于2022年2月28日前一并通过OA系统报送至省造价管理总站,争取上报数据一次性通过。省站将做好差错及各市上报情况登记,作为考核各市



和企业统计报表完成情况的依据。

**四、指定专人负责统计。**各设区市、省管县造价管理站(处)请于2022年1月21日前通过OA系统向省造价管理总站报送统计工作负责人员联系单(见附件3)。

没有加密锁且以前年度没有填报过统计报表的企业、没有加密锁且以前填过但丢失了用户名和密码的企业,于2021年1月26日前向各市造价管理机构提出申请,各市造价管理机构汇总名单(见附件4)后通过OA系统或QQ群上报省造价管理总站,由省造价管理总站根据名单统一生成用户名及密码后反馈到各市造价站(处)。

各地各单位在工程造价咨询统计工作中遇到的具体问题,请及时与省造价总站联系(025—51868985、51868993);北京正保技术支持(010—82326699)。

附件:1.《工程造价咨询统计报表制度》(2019年版)(略)

2. 2021年工程造价咨询统计报表填报和审核注意事项
3. 各设区市、省管县工程造价统计报表工作人员表
4. 各设区市、省管县工程造价咨询统计报表用户名、密码申请汇总表

江苏省建设工程造价管理总站

2022年1月18日

附件2:

## 2021年度江苏省工程造价咨询统计报表 填报和审核注意事项

### 一、建造1表中需要注意的指标

因系统中保留了上年填报的企业基本情况,如果企业基本情况有变更的必须重新填报,务必检查指标有没有漏填。

1. 指标4:企业登记注册类型,需按《企业法人营业执照注明的登记注册类型填写;
2. 指标11:工程造价咨询企业资质证书编号,是指企业取得的建设行政主管部门颁发的现工程造价咨询企业资质证书编号,办理过资质延续或升级的企业必须按新的资质证号和资质等级进行填写;工程咨询资质不等同于工程造价咨询资质;
3. 指标18:企业首次取得工程造价咨询企业资质的时间,指企业首次取得建设行政主管部门颁发的工程造价咨询企业暂定乙级资格证书的时间。

### 二、建造2表中需要注意的指标和关系

1. 指标19:期末企业人员合计是指报告期末,在企业中工作并取得劳动报酬的全部人员。注意:设计企业、金融企业及监理企业(监理收入远远大于其它收入的企业)只填写与工程造价业务相关的从业人员和行政人员。



2. 期末从业人员合计=正式聘用人员+临时聘用人员。

3. 期末从业人员合计 $\geq$ 一级注册造价工程师+二级注册造价师+其他注册执业人员。

江苏省2021年开始对二级造价师进行了注册,请根据企业持有二级注册造价师证的人数进行统计填写,注意不能将造价员填入二级注册造价师的人数。

4. 各类人员不重复填写,同时拥有一、二级注册造价工程师证书的,只按一级注册造价工程师计数;同时拥有同等级多专业注册造价工程师证书的,只按一项专业类别计数。

5. 其他注册执业人员不能漏填,填写企业里除拥有注册造价师以外的其他注册执业人员,不能填造价员。

6. 期末从业人员合计 $\geq$ 高级职称人员+中级职称人员+初级职称人员。

7. 注册造价师人数要和2021年底部系统里的造价师人数大体一致。

### 三、建造3表中需要注意的指标及关系

1. 指标76:完成的工程造价咨询项目所涉及的工程造价总额是指报告期内完成的企业与委托方签订的造价咨询项目所涉及的工程造价咨询业务的标的额,一般乘以千分之几的费率得出工程造价咨询收入,不能漏填也不能搞错计量单位。

2. 指标77:工程结(决)算审计阶段审减工程造价总额是指在工程结决算审计过程中,结决算减少的工程造价金额,若企业有核增不冲抵。有结(决)算阶段咨询收入的,必须填写这个指标,上年发现不少企业漏填,没有结(决)算阶段咨询收入的,不能填写这个指标。

3. 建造3表和建造4表的计量单位都是万元,注意不能填写成“元”。

4. 建造3表中的表内关系:

$$36=37+38+39+40+\cdots+\cdots+59;$$

$$36=60+61+62+63+64+65;$$

$$66=67+68+69+70;$$

$$71=72+73+74+75。$$

### 四、建造4表中需要注意的指标及关系

1. 指标79:工程造价咨询收入是指报告期末企业经营工程造价咨询业务所取得的收入。如果招标代理业务中的工程量清单编制及招标控制价编制收入计入工程造价咨询收入,那么招标代理收入则要扣除这部分收入。

2. 收入指标的填写要不重不漏,同时要注意收入的表内表间关系。

$$78=79+80;$$

$$79=36;$$

$$80=66+71。$$

3. 指标88:应付职工薪酬指企业为获得职工提供的服务而给予各种形式的报酬及其他相关支出。是填“应付职工薪酬”本年贷方累计发生额而不是余额。上年还发现应付职工薪酬有填成应付未付的,也有漏填的。

4. 指标90:固定资产原值不能为“0”。

5. 指标94:财务费用 企业有“利息净支出”,财务费用就不可能为“0”。

金融企业的财务费用和利息净支出这两个指标不能填写成银行自己存贷款的利息支出和利息收入相抵后的净值,存贷款的利息收入和支出应分别计入金融企业的收入和成本。



6. 指标95:利息净支出 企业只要有银行存款,利息净支出就不可能为“0”。

财务费用应 $\geq$ 利息净支出,财务费用若是负值,那么利息净支出要么和它负的一样多,要么负得更多一些(有金融机构手续费的情况)。

7. 指标98:累计折旧 上年发现设立期在2年以上的企业累计折旧填写成本年折旧、本年折旧填写为累计折旧、填写了本年折旧不填写累计折旧等情况。

固定资产原值 $\geq$ 累计折旧 $\geq$ 本年折旧

8. 指标102:本年应交增值税不要漏填或比例不对。

附件3:

### 各设区市、省管县工程造价咨询统计报表工作人员表

单位名称	站(处)				
	人员类别	姓名	职务	办公电话	手机
造价站(处)分管 此项工作的领导					
具体负责统计工作人员					

附件4:

### 各设区市、省管县工程造价咨询统计报表 用户名、密码申请汇总表

地区: \_\_\_\_\_

序号	单位名称	原资质证书编号	联系人	手机号码	备注
1、没有加密锁且以前年度没有填报过统计报表的企业					
2、没有加密锁且以前填过但丢失了用户名和密码的企业					



# 江苏省建设工程造价管理总站 文件 江苏省工程造价管理协会

苏建价站〔2021〕8号

## 关于印发《江苏省建设工程造价咨询 业务指导规程》(2021版)的通知

各设区市工程造价管理(监督)站(处)、各有关单位:

为规范我省建设工程造价咨询业务程序和方法、成果档案的收集、归并及管理,提高工程造价咨询企业业务管理水平和服务质量,江苏省建设工程造价管理总站、江苏省工程造价管理协会根据住房和城乡建设部、中国建设工程造价管理协会的系列规范、标准和规程要求,组织对《江苏省工程造价咨询业务指导规程》(2006版)进行了修编,形成《江苏省建设工程造价咨询业务指导规程》(2021版)。

规程结合当前江苏省工程造价咨询企业信用评价、造价咨询企业及注册造价工程师从事造价业务活动的行政检查要求编制,现予以印发,望遵照执行。

附件:《江苏省建设工程造价咨询业务指导规程》(2021版)(见WWW.jsyzzj.com.cn)

江苏省建设工程造价管理总站  
江苏省工程造价管理协会  
2021年12月28日





## 市造价站开展《扬州市工程结算法问题》讲座

每年的年关岁末,都是工程竣工结算工作量最大的时候,此时结算过程中的计价争议也是最多的。为更好地做好造价行业服务工作,提高行业技术人员业务水平,减少因结算争议引发工程款拖欠矛盾,以及保障农民工工资及时支付。我站针对近期各单位咨询的普遍计价问题进行了汇总,并于元月19日上午9:30开展了线上讲解。本次讲座的讲解内容包括政策文件解读、合同执行、清单计价、定额套用、EPC审计思路和原则等方面,重点对材料价格上涨风险承担、延期开工计价调整、增值税计价、清单定额计算易错点、工程总承包审计常见问题等作了详细讲解。本次讲座经直播平台统计共有5082人参加,会后大家普遍反映本次讲座组织很及时,解读很到位,精心准备的内容都是造价人员平时最头疼的问题,采用线上教学的模式是当前疫情防控要求下的最佳形式。下一步,我站将把本次视频录像挂在网站上,供行业专业人员学习,并在疫情防控常态化的情况下多采用该线上教学形式更好地服务行业、服务社会。







## 住建部修订《建筑工程施工发包与承包计价管理办法》

为贯彻落实国务院“放管服”改革要求,促进建筑业高质量发展,住房和城乡建设部修订了《建筑工程施工发包与承包计价管理办法》,形成征求意见稿,日前开始征求意见。

据介绍,《建筑工程施工发包与承包计价管理办法》(住房和城乡建设部令第16号)自2014年2月实施以来,对规范计价行为、加强造价管控、维护建设各方合法权益发挥了重要作用。随着工程造价市场化改革和行政审批制度改革的推进,16号部令的部分条款已不能满足建筑工程发包承包计价管理的需要。

为促进建筑业高质量发展、加快推动转型升级,按照《中华人民共和国建筑法》《工程造价改革工作方案》精神,住房和城乡建设部对16号部令进行了修订。

其中,在推动工程造价改革工作方面,进一步明确建筑工程发承包计价依据的组成内容;明确各级住房和城乡建设主管部门在建筑工程发承包计价活动中的职责;明确最高投标限价按市场价格编制,鼓励建筑市场各方主体加强工程造价数据积累,积极运用信息化技术为概预算编制提供依据。

在落实国务院“放管服”决策部署方面,贯彻落实《国务院关于深化“证照分离”改革进一步激发市场主体发展活力的通知》和《国务院办公厅关于全面开展工程建设项目审批制度改革的实施意见》精神,取消工程造价咨询企业资质要求,取消最高投标限价及其成果文件备案的相关规定,减轻企业负担。

在推行建筑工程施工过程结算方面,为贯彻落实国务院决策部署,进一步做好清理政府部门和国有企业拖欠民营企业中小企业账款工作,增加推行建筑工程施工过程结算的条款,并明确过程结算的内容,规定过程结算开展的基本流程和时限要求,提出不得以未完成政府审计作为延期结算理由。

此外,还增加了关于工期的条款,删除16号部令中有关工程造价鉴定内容。将“住房城乡建设主管部门”统一修改为“住房和城乡建设主管部门”;将“县级以上地方人民政府”统一修改为“县级以上人民政府”;将“工程计价有关规定和市场价格信息”统一修改为“工程计价依据”。



## 招标文件中“拟订合同”可否协商

笔者认为:在合同的合意过程中,双方强势地位的转换大多取决于四个要素:供求关系、履行顺序、付款主体及专业水准。一般而言,如果合同的供方具有较强的专业水准,又在合同中具有后履行的支付义务,那么其往往占据了协商过程中的绝对强势地位。

在建设工程领域中,大多数的发包人恰恰就是这样的状态。其强势地位往往在最初的招标过程中就予以体现,最明显的就是在招标文件中予以体现,尤其在作为招标文件组成部分的拟定合同中表现得更彻底、更直接、更具体。发包人作为拟定者对于招标文件中的“合同文本”具有“最高解释权”,在履行过程中往往对承包人要求严明,甚至可能有些严苛。

而鉴于招标程序的特殊性,承包人只要中标就似乎对于该合同文本没有任何协商的余地,这是否在一定程度上违背了民事行为的意思自治原则呢?本文中,笔者结合自身的实践经验,对于该问题提出一些浅见,供各位读者朋友讨论。

### 一、招标文件中的“拟订合同”是否可以磋商

笔者观点:除了工程范围、建设工期、工程质量和工程价款这四项实质性内容不得磋商外,其他非实质性内容均可以磋商的。

应当明确招标文件的法律性质是要约邀请而非要约。基于《招标投标法》的规定,该要约邀请具有一定的特殊性。除了要表示“希望他人向自己发出要约的意思表示”,还包括了“拟签订合同的主要条款”等其他内容而已。因此,就出现了在招标文件中有招标人“拟签订合同的主要条款”。

由于招标是要约邀请,投标就是要约,则中标就是承诺,按《合同法》规定“承诺生效时合同成立”,但是,《合同法》又规定“其他法律对合同另有规定的,依照其规定”,而《招标投标法》则规定,中标该承诺成效但合同尚未成立,还需要在30天内签订合同,即:就除实质性内容之外的其他内容磋商后,在“拟订合同”基础上,签订合同。

若招标文中的“拟订合同”不可磋商,则没有必要有《招标投标法》第四十六条要求“招标人和中标人应当自中标通知书发出之日起三十日内,按照招标文件和中标人的投标文件订立书面合同”,因此,仅从法律规定来看,招标文件中的“拟订合同”是可以磋商的,也应当磋商。

需要明确的是,《招标投标法》要求最终签订的合同中的“实质性内容”与招标投标形成的合意一致。依据《最高人民法院关于施工合同的司法解释》,建设工程合同的实质性内容仅指“工程范围、建设工期、工程质量、工程价款”。简而言之,建设工程招标文件中的,只有工程范围、建设工期、工程质量、工程价款这四项内容不存在任何协商的可能。



但是,笔者认为:这四项内容仅限于“技术(或商务)参数”的内容不存在协商的可能,而不应包括相应的权利和义务的分配以及法律责任等条款。因为双方的权利和义务的分配以及法律责任的条款均是基于“技术(或商务)参数”为基础的。例如:招标文件中要求工期不得长于34个月,若中标人的投标工期是26个月,除了合同中约定的工期必须是26个月之外,有一点应当是明确的:26个月的工期下的双方权利和义务不应当完全等同于34个月的工期下“拟订合同”中的双方权利和义务?至少,26个月的工期的违约责任一定不同于34个月的工期违约责任!否则合同的公平原则将会受到损害。

如果对于招标文件的“拟订合同”文本照单全收,超离实际,明显教条,既不符合法律规定,也不科学客观,结果一定显失公平。因此,笔者认为:除了这四项“实质性内容”的“技术(或商务)参数”不得协商外,其他“拟订合同”的条款均可以协商讨论的。

另外,结合法条文义,“拟签订”中的“拟”字已经明确,该合同具有初步起草的性质,而非最终的定稿。

## 二、不允许协商的“拟订合同”法律属性是什么

笔者观点:若招标人不允许(或限制)中标人对于招标文件的“拟订合同”除实质性内容之外的条款进行磋商,则该合同(或条款)的法律性质应当属于格式合同(或条款)。

《合同法》定义格式条款为“当事人为了重复使用而预先拟定,并在订立合同时未与对方协商的条款”,而笔者认为,格式条款的本质是一方当事人利用自身强势地位剥夺(或限制)合同另一方意思表示的机会;因为,合同的磋商往往经过“要约邀请”→“要约”→“新要约”→再“新要约”的循环往复。若最终在“要约”或“新要约”上结束,则磋商失败,合同不成立;若最终在“承诺”上结束,则磋商成功,双方形成合意,合同成立(见图一)。但是,过程中必须存在双方表达意思的机会,这不仅是文明的体现,也是公平的保证,更是双方合同目的实现的根本保障。

也因此,将要生效的《民法典》草案中就将“重复使用”删除,将格式条款定义为“当事人预先拟定,并在订立合同时未与对方协商的条款”,且将《合同法》中“提供格式条款的一方当事人违反提示和说明义务的规定,导致对方没有注意免除或者限制其责任的条款”,从可撤销条款直接改为“不成为合同的内容”。

《合同法》第三条规定,“合同当事人的法律地位平等,一方不得将自己的意志强加给另一方”。该条款明确的是合同的平等原则,其要求民事主体在设立、变更和消灭民事法律关系时必须平等协商。如果行为人存在意志强加的情形,那么在合同的签订、履行过程中就可能破坏公平原则,因此,《合同法》第五条明确要求“当事人应当遵循公平原则确定各方的权利和义务”。由此可见,对于市场经济下的供求关系,法律希望能够在最大限度

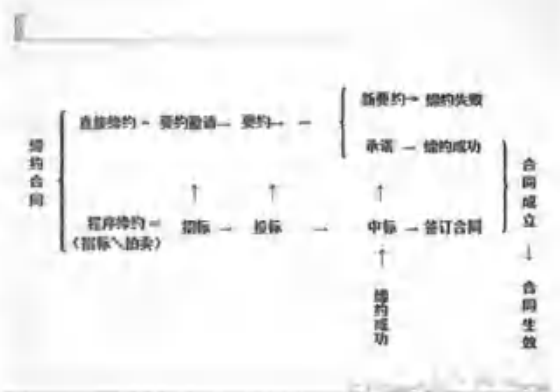

图一:缔约过程对应行为法律性质逻辑图



内赋予双方协商合意的机会,而非让一方肆意利用自身强势地位剥夺对方意愿,导致“合意”变为“指令”。

综上,若招标人不允许(或限制)中标人对于招标文件的“拟订合同”除实质性内容之外的条款进行协商讨论,则该合同(或条款)的法律性质完全符合格式合同(或条款)的本质属性,理应定义为“格式合则(或条款)”。

### 三、法律对格式合同(条款)有哪具体规定

笔者观点:格式合同(条款)的本质就是剥夺(或限制)他人对于合同权利义务的合意权利。对此,法律存在如下相关规定:

首先,提供格式合同(或条款)的一方应当公平地确定双方的权利和义务。若有“免除或限制自身责任”的条款,应当在合同订立时采用足以引起对方注意的文字、符号、字体等特别标识,并按照对方的要求对该格式条款予以说明。若没有标识,或没有证据证明存在标识的,原则上,该格式条款属于可撤销条款。

其次,若格式条款具有《合同法》所列无效情形的,或者免除提供格式条款一方责任、加重另一方责任、排除另一方主要权利的,该条款无论是否标识,均属于无效条款。

最后,若对格式条款存在两种以上解释的,则应当作出不利于提供格式条款一方的解释。若格式条款和非格式条款存在不一致的,也应当采用非格式条款予以适用。

从中可以看出,为了保障“意思自治”,体现合同当事人的平等性,匡正正义追求公平,故,法律对剥夺(或限制)他人对于合同权利义务的合意权利的格式合同(或条款)是作出一定的限制的。

需要特别提醒的是,将要生效的《民法典》草案中基本保留《合同法》中关于“格式合同(或条款)”的规定精神。但删除“重复使用”,并将免除或者限制提供方责任的条款认定为“不成为合同的内容”。

### 四、拟订的工程承包合同中可能存在哪问题

笔者认为:招标文件中拟订的工程承包合同中至少可能存在如下几种问题或者不妥:

#### (一)违反法律的条款

拟订合同的条款可能存在明显违背法律法规强制性规定的情况,例如:低于合期工期、低于投标人提交投标文件最短时间、低于成本价款等等。

此时,这些条款的合法性是存疑的。若违反效力性强制规定的,则该条款应当认定无效;若违反管理性强制规定,则该条款可能属于法律上可变更或可撤销的条款。

#### (二)错误概念的条款

拟签订合同的条款可能存在对客观事实的认定错误、对概念定义的认定错误等等,如:发包人给予的任何指示不应构成一项变更;将开工后支付的第一笔工程款定义为预付款等。

在错误事实或错误概念下的权利义务的分配必然存在误解,结果会出现明显不公平,甚至出现无效的可能。

#### (三)明显不合理条款



前提不确定下的权利义务分配。如承包范围或内容未明确下对权利和义务进行明确分配。前提明确下权利及义务的概括分配。如承包范围及内容明确,但草率约定由发包人直接发包或采取“甲供”等。前提不确定下权利义务的概括分配等等,笔者认为,这类情形理应属于“约定不明的情形”,应当重新约定。如重新约定不成,则适用行业惯例或相应法律规定。

另外,前提是确定,但就是具体权利义务分配明显不合理。如承包范围和内容明确,但约定工期延长或增加工作下不增加费用也不顺延工期。笔者认为:这类情形,则属于明显的“免除发包人责任、加重承包人责任、排除承包人主要权利”的格式条款,该条款应属无效。

#### (四)违背法理的条款

例如:约定甲方代表或监理在权限之内的指定错误由承包人承担;或要求发包人的行为造成第三人责任由承包人承担等等。

笔者认为,此类条款明确违背合同相对性理论,也与委托合同的归责原则相违背。

#### (五)违背惯例的条款

例如:约定发包人未在合理时间提供图纸造成工期延误,因此增加费用承包人不得索赔等等。

笔者认为,这类条款不仅与国内通行示范文本的通用条款不符,也与国际惯例不符,理应存在协商余地。

#### 后记

民事合同的本质在于“意思自治”的“合意”。若一方肆意利用自身强势地位剥夺对方合意机会,最后必然出现大量显失公平条款,甚至是违反法律的条款,最终将不利于合同目的的实现,也不利于建设工程质量和安全的保障。

笔者认为:“合同是双方的法律”,但其前提在于该合同一定是双方的合意结果。若该合同不允许协商,则其本质并非“合同”而是“指令”。

#### 【法条链接】

1、《合同法》第一百二十三条规定:

“其他法律对合同另有规定的,依照其规定。”

2、《合同法》第十五条:

“要约邀请是希望他人向自己发出要约的意思表示。寄送的价目表、拍卖公告、招标公告、招股说明书、商业广告等为要约邀请。商业广告的内容符合要约规定的,视为要约。”

3、《合同法》第二十五条:

“承诺生效时合同成立。”

4、《招标投标法》第十九条第一款:

“招标人应当根据招标项目的特点和需要编制招标文件。招标文件应当包括招标项目的技术要求、对投标人资格审查的标准、投标报价要求和评标标准等所有实质性要求和条件以及拟签订合同的主要条款。”

5、《施工承包合同司法解释(二)》第一条第一款:

“招标人和中标人另行签订的建设工程施工合同约定的工程范围、建设工期、工程质量、工程



价款等实质性内容,与中标合同不一致,一方当事人请求按照中标合同确定权利义务的,人民法院应予支持。”

6、《招标投标法》第四十六条第一款:

“招标人和中标人应当自中标通知书发出之日起三十日内,按照招标文件和中标人的投标文件订立书面合同。招标人和中标人不得再行订立背离合同实质性内容的其他协议。”

7、《合同法》第三十九条第二款:

“格式条款是当事人为了重复使用而预先拟定,并在订立合同时未与对方协商的条款。”

8、《合同法》第三条:

“合同当事人的法律地位平等,一方不得将自己的意志强加给另一方。”

9、《合同法》第五条:

“当事人应当遵循公平原则确定各方的权利和义务。”

10、《合同法》第三十九条第一款:

“采用格式条款订立合同的,提供格式条款的一方应当遵循公平原则确定当事人之间的权利和义务,并采取合理的方式提请对方注意免除或者限制其责任的条款,按照对方的要求,对该条款予以说明。”

11、《合同法司法解释(二)》第六条:

“提供格式条款的一方对格式条款中免除或者限制其责任的内容,在合同订立时采用足以引起对方注意的文字、符号、字体等特别标识,并按照对方的要求对该格式条款予以说明的,人民法院应当认定符合合同法第三十九条所称“采取合理的方式”。

12、《合同法司法解释(二)》第九条:

“提供格式条款的一方当事人违反合同法第三十九条第一款关于提示和说明义务的规定,导致对方没有注意免除或者限制其责任的条款,对方当事人申请撤销该格式条款的,人民法院应当支持。”

13、《合同法》第四十条:

“格式条款具有本法第五十二条和第五十三条规定情形的,或者提供格式条款一方免除其责任、加重对方责任、排除对方主要权利的,该条款无效。”

14、《合同法司法解释(二)》第十条:

“提供格式条款的一方当事人违反合同法第三十九条第一款的规定,并具有合同法第四十条规定的情形之一的,人民法院应当认定该格式条款无效。”

15、《合同法》第四十一条:

“对格式条款的理解发生争议的,应当按照通常理解予以解释。对格式条款有两种以上解释的,应当作出有利于提供格式条款一方的解释。格式条款和非格式条款不一致的,应当采用非格式条款。”

《民法典(草案)》第四百九十六条第一款:

“格式条款是当事人预先拟定,并在订立合同时未与对方协商的条款。”



注:本文获2021年度扬州市第十二届工程造价典型案例评选一等奖。

# 市政桥梁钢箱梁设计变更审核的 案例分析

江苏宏信工程咨询有限公司扬州市分公司 沈小进

## 一、案例背景

某市政桥梁工程第二十八联采用三跨变高度连续钢箱梁,跨径布置为70+90+70m分两幅布置(桥上桥即新建桥梁在现有桥梁的中间通过,详见图一、二),桥面设单向2%横坡,单幅桥面宽度为20.25m。钢箱梁采用全焊双箱单室断面,底板与顶板平行,钢箱梁腹板采用变高设计,钢箱梁的顶板兼做桥面承重结构,钢箱梁总重5624.45t(不含预埋件及钢护栏),钢箱梁部分的分部分项工程费5248.40万元,单价措施项目费220.16万元。在项目实施过程中因供电部门要求在第二十八联钢箱梁上新增110KVA高压输电线路过河通道随桥过河,设计单位对第二十八联钢箱梁进行重新设计,经过专家论证及建设单位同意对第二十八联钢箱梁进行设计变更。施工单位依据设计单位下发的设计变更图纸重新拟定钢箱梁的施工及安装专项方案报监理单位并经专家论证通过,建设单位同意按批准后的钢箱梁施工及安装方案实施,同时施工单位提出设计变更费用申请共计1467.50万元。



图一

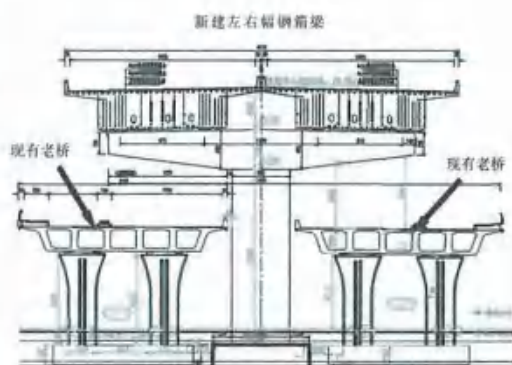

图二

## 二、争议问题

争议一:此项设计变更能不能认可;

争议二:施工单位申报的设计变更事由是因现场原老桥影响(老桥上不能搭设临时支架,老



桥位置影响中跨钢箱梁整节段竖直提升),招标图纸中推荐的跨河道钢箱安装方案无法实施。结合图纸和现场实际,根据老桥管养单位和建设单位要求,在老桥上不能搭设临时支架,钢箱梁吊装在保证老桥安全的前提下经过专家论证及建设单位评审后的方案实施,施工单位申报的变更事由是否合理,建设单位同意钢箱梁的施工及安装专项方案后是否涉及费用增加;

争议三:此项设计变更施工单位申报的1467.50万元,费用组成如下:第一项费用500t浮吊吊装延长4个月增加租赁费用320万元;第二项费用增加纵、横向滑移设施656.56万元;第三项费用钢箱梁分段的榫数增加现场焊接人工费增加271.95万元;第四项费用总价措施项目费增加56.44万元;第五项费用规费及税金增加162.55万元,建设单位是不是应予认可这五项费用。

### 三、问题分析

(一)第二十八联钢箱梁上预留110KVA高压输电线路过河通道,是供电部门要求建设单位同意后由施工单位实施的,并非施工单位自身原因造成的设计变更,属于《某快速路网工程变更及签证管理办法》中工程变更的范围,此项变更应成立;

(二)按照施工单位申报的变更事由来看,引起钢箱梁的施工及安装方案调整造成费用增加并不是此项变更造成的而是由于投标方案与实际施工方案的不同,而导致费用的增加。直接原因是老桥上不能搭设临时支架,钢箱梁吊装必须在保证老桥安全下进行。从设计变更图纸上看此项变更并未造成钢箱梁重大调整,箱梁的整体跨度和宽度并未调整,仅仅调整了钢箱梁的梁高、钢箱梁隔板、腹板、顶板、底板的厚度以及增加了部分预埋件(变更后钢箱梁仅增加了359.92t)。经跟踪审计小组讨论并咨询相关行业专家此项变更不应引起施工方案的调整,同时结合施工单位申明此项设计变更的事由因现场老桥影响造成施工方案的调整,从而导致费用增加,显然施工单位申报设计变更的事由是不合理的,建设单位同意钢箱梁的施工及安装专项方案调整与钢箱梁的设计变更不存在必然关系,不应造成工程费用的增加;

(三)施工单位申报的费用,从组成上看是施工单位按照现场实际施工方案与投标方案之间差额部分的费用,综上所述施工方案的调整不应涉及分部分项工程费和措施费的增加,但钢箱梁因设计变更增加的超出分部分项工程和单价措施项目清单部分的工程量应予认可,增加的费用应予以确认。

### 四、建议及对策

通过查阅本项目的招标文件、投标文件、施工合同、施工方案、招标图纸、施工图纸、设计变更图纸、现行国家标准《建设工程工程量清单计价规范》(GB50500-2013)及《市政工程工程量计算规范》(GB50857-2013)并结合施工日志、现场影像资料等,积极与相关单位进行沟通协调最终达成以下解决方案。

(一)招标人在招标文件招标控制价总说明中已有以下描述:

1.因设计要求,高架桥施工时禁止将箱梁支架搭设于地面桥涵上,本工程地面桥涵均按单个门洞跨越计算,该项费用为总价包干,实际施工不因方案不同而调整;

2.本项目的脚手架、支架费用,请投标人在投标报价中充分考虑,结算时不因投标人未充分





考虑到的风险而调整；

3. 钢箱梁处因承台施工及支架搭设要求考虑搭设钢便桥,该项费用由投标人根据现场情况自行报价,总价包干,实际施工不因方案不同而调整；

4. 钢箱梁处临时墩两侧边跨支架按在现有道路上搭设,中间跨支架按在钢便桥上搭设考虑,该项费用为总价包干,实际施工不因方案不同而调整。

显然施工单位的设计变更申报理由是不充分的,至于施工方案的调整原招标图纸中设计单位给出的是建议方案,投标时施工单位应结合项目的具体情况以及企业的施工能力和现有设备拟定合理的施工方案并在单价措施项目清单中自主确定报价。实际施工的方案虽然已通过专家论证和建设单位认可,但施工单位不能以施工方案的改变作为申报费用的理由。

(二)参照本项目招标文件有关变更估价的原则:

1. 已标价工程量清单中有相同项目的,按照相同项目单价认定;

2. 已标价工程量清单中无相同项目,但有类似项目的,参照类似项目的单价认定;

3. 已标价工程量清单无相同项目,也没有类似项目的,由承包人根据工程变更资料,计量规则和计价办法,工程造价管理机构发布的信息价格和承包人报价浮动率提出变更工程项目的单价,报发包人确认后调整,如变更实施时不能达成一致,应先行实施,并按照通用条款第4.4款(商定或确定)执行;

4. 因工程变更造成施工方案变更,引起措施项目发生变化时,承包人提出调整措施项目费的,应事先将拟实施的方案提交发包人确认,并应详细说明与原方案措施项目相比的变化情况。拟实施的方案经发承包双方确认后执行,并应按照下列规定调整措施项目费:

(1) 单价措施项目变更原则同分部分项工程;

(2) 总价措施项目中以费率报价的费率不变;

(3) 总价项目中以费用报价的,按投标报价折算成费率调整;

(4) 原措施费中没有措施项目,由承包人提出适当的措施变更要求,经发包人确认后调整;

(5) 如果承包人未事先将拟实施的方案提交发包人确认,则视为工程变更不引起措施项目费的调整或承包人放弃调整措施项目费的权利;

(6) 因工程变更造成措施项目费调减,承包人应予申报,承包人未申报的由监理工程师和发包人在决算报审前予以扣除。

综上所述并结合施工单位设计变更申报资料,经过多次协商最终达成意见如下:第一项费用500t浮吊吊装延长4个月增加租赁费用320万元,不予认可;第二项费用增加纵、横向滑移设施656.56万元,不予认可;第三项费用钢箱梁分段的榫数增加现场焊接人工费增加271.95万元,不予认可;第四项费用总价措施项目费增加56.44万元,不予认可;第五项费用规费及税金增加162.55万元,不予认可;仅认可增加分部分项工程清单中变更后钢箱梁增加359.92t的费用,单价按中标工程量清单中分部分项工程清单钢箱梁的单价,总价措施费及单价措施费不予调整,同时考虑相应的规费和税金,经计算钢箱梁设计变更增加的费用为377.69万元(359.92\*9331.41\*



1.0317\*1.09/10000=377.69)。

### 五、结语与启示

施工单位应注重合同管理人员的培养以及业务骨干人员业务能力的提升,在申报设计变更时应结合施工环境、设计要求、施工方案、建设单位要求等综合描述设计变更发生的背景和申报的理由,应提供详细的资料和费用组成,便于后期的对接复核,建议计划合同部负责人由懂施工、长期深入一线的员工担任,申报设计变更费用时忌闭门造车、纸上谈兵,若自身能力不足可聘请有能力的第三方提前介入并提供专业咨询,我想诸如此类的设计变更提前谋划、综合考虑现场的施工环境等因素,换一种申报理由也许可能又是另外一种结果。

监理单位应根据合同要求配备专业的计量工程师,提出详细的审核意见,避免矛盾减少争议,这也是提升个人专业能力和企业信誉的有效途径。

跟踪审计单位应切实履行跟踪审计职责,应配备懂技术、懂经济、懂法律、专业能力强以及常驻现场的人员。审核设计变更时应考虑设计变更的申报时限,申报的事由是否合理,证据是否充分,在遵循合同约定、法律法规规定、行业规定的前提下审核设计变更的合理性、合规性、经济性,结合现场情况、施工单位的施工方案、施工合同、招投标文件、相关法律法规、计价规范等,在实事求是、客观、公平、公正的原则下发表审核意见。现场跟踪审计人员不仅要有强大的业务能力、沟通能力,还要有丰富的施工经验,及时掌握现场的施工工艺,这样才能更好地服务于委托单位,为企业赢得荣誉,为国家的经济发展做出贡献。





注:本文获2021年度扬州市第十二届工程造价典型案例评选一等奖。

# 造价控制精细化管理思路—PDCA 循环管理案例应用

江苏时代投资咨询有限公司 赵军 李桂兰

【案例背景】我公司承接无锡高浪路GL01标全过程跟踪审计项目,我司在实施过程中运用PDCA循环管理管控思路对造价控制进行精细化管理,取得较好的效果。本文列举月度计量、付款PDCA循环及钢结构大棚造价控制的PDCA循环的二个实例,分步详细说明拟用PDCA循环指导造价控制精细化管理的实践工作,并针对此案例探究了合理化的管理策略,为后续类似工程可提供借鉴和示范效应。

【案例分析】本项目造价控制精细化管理拟以PDCA循环管理模型为逻辑思路。以下为PD-CA循环模型及本项目运用的实例介绍。

## 一、PDCA的基本涵义

(一)PDCA四个英文字母及其在PDCA循环中所代表的含义如下:

- 1.P(Plan):计划,确定方针和目标,确定活动计划;
- 2.D(Do):执行,实现计划中的内容;
- 3.C(Check):检查,总结执行计划的结果,注意效果,找出问题;
- 4.A(Action):行动,对总结检查的结果进行处理,成功的经验适当推广、标准化;失败的教训加以总结。



## (二)PDCA周而复始循环继续

1. PDCA循环的四个过程不是运行一次就完结,而是周而复始地进行。一个循环结束了,解决了一部分问题,可能还有问题没有解决,或者又出现了新的问题,再进行下一个PDCA循环,依此类推。

2. 类似行星轮系,组织的整体运行的体系与其内部各子体系的关系,是大环带小环的有机逻辑组合体。

3. PDCA循环不是停留在一个水平上的循环,不断解决问题的过程是水平逐步上升的过程,是阶梯式上升。

4. PDCA循环应用了科学的统计观念和处理方法。作为推动工作、发现问题和解决问题的有效工具。



## 二、PDCA循环的应用

### 【实例一】月度计量、付款PDCA循环

#### (一)首月的计量PDCA循环

##### P计划目标

收集资料:1.施工合同约定:按月支付进度款,进度款比例为计量工程价款的75%。2.承包人对已完成的工程进行计量,向监理人提交进度付款申请单、已完成工程量报表和有关计量资料。3.监理人对承包人提交的工程量报表进行复核,以确定实际完成的工程量。4.根据无锡市城市重点建设项目管理中心的相关计量报表要求计量报表需施工单位上报、经监理单位、业主项目办、跟踪审计分别审核后确认费用计量表。

分析:承包人在合同约定的每个计量周期内,对已完成的工程进行计量,并向监理人提交进度付款申请单、所达到工程形象目标或分阶段需完成的工程量和有关计量资料。监理人对承包人提交的上述资料进行复核,以确定分阶段实际完成的工程量和工程形象目标,单价应为已中标单价或修编调整审批后确认的单价。

目标确认:计量周期按照每月1日~30日完成的经验收合格的工程量,每月5日施工单位将上个月完成的工程量计量书面资料报监理审核→监理单位12日前审核完成→业主项目办15日前完成审核→跟踪审计单位20日前完成审核→21日审核成果签字盖章、施工单位同步完成工程费用计量表及拨款申请表签证盖章→22日跟踪审计在无锡市政府投资评审信息系统中完成造价咨询月报填报→造价咨询月报评审→资金拨付评审;

施工单位要将核减率控制在8%以内;

计划实施:各单位明确月度计量、付款申请的具体经办人员、对相关目标进行了交底、计划实施。

##### D执行目标

实施上一阶段确定的内容。施工单位根据上月完成情况进行了工程量统计、计算、套价、汇总等工作后将月度计量→报监理单位审核→项目业主审核→审核单位审核→系统上报...

##### C检查结果

1.施工单位月度计量滞后5天至10日才上报,原计划20日跟踪审计能完成审核,满足上系统走流程直至次月25日才完成,时间拖延35天,时间节点严重滞后不能满足要求,主要原因是监理审核时间滞后。

2.上报金额至跟踪审计审核后,核减率达到20.3%,施工单位、监理单位计量准确性不高。

##### 3.分析原因:

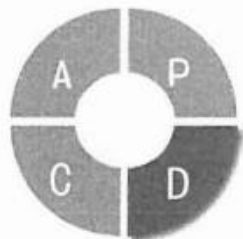



①人员:施工单位计量人员不足,按规定时间内难以完成工作,滞后5天上报月度计量;不了解现场实际施工情况,报送计量工程量误差大,存在多计少计情况;监理单位人员不固定,造价审核能力不足,不熟悉合同条款、清单计算规则;

②方法:施工单位报送的书面计量资料,监理单位全部采用手工计算工程量,存在计算器输入计算错误;

③管理:施工、监理单位对于计量的认识不足、交底不清,领导不力,没有内部复核流程。



A 处理

1. 施工单位 ABCD 每个工区固定一名计量人员,提前进行计量工作,由项目部工经部进行工程量汇总、套价、汇总上报;

2. 施工单位提前将月详细进度计划分别报给监理、跟审单位,监理、跟审单位提前做好预算工作;

3. 监理单位调整人员,重新从公司调派了两名专职造价人员进行计量;

4. 施工单位在报送书面资料的同时,同时报送了 EXCE 表格报表,工程量计算全部在表格中计算免去计算器计算错误。

(二)进入次月的下一轮 PDCA 循环

P 计划目标

目标确认:15天内完成月度计量审核工作,2日内完成盖章、跟踪审计在系统中完成造价咨询月报填报工作。

计划实施:各单位明确相关人员职责,由跟踪审计单位牵头组织各单位计量人员对合同条款、清单计算规则、计量方法等集中培训。

D 执行目标

实施上一阶段确定的内容。施工单位根据上月完成情况进行了工程量统计、计算、套价、汇总等工作后将月度计量→报监理单位审核→项目业主审核→审核单位审核→系统上报……

C 检查结果

1. 月度计量按要求在5日上报,因上月工作滞后,两个月的月度计量合并上报,工程量大、监理人员还在磨合阶段,对现场情况缺乏了解,原计划20日审核时间能上系统走流程直至30日才完成,时间拖延10天,时间节点还不能满足要求。

2. 上报金额至跟踪审计审核后,核减率达到13%,施工单位、监理单位计量准确性不高。

3. 评审处审核时发现新增的清单,未修编不可以计量,在系统上退回处理。





A 处理

1. 施工单位计量人员工作不仔细, 存在高估冒算的心里思想, 加强教育。

2. 监理单位复核流程不到位, 存在认为是过程计量, 不必斤斤计较的思想; 已由建设单位约谈总监。

3. 对中标价中没有的清单, 要求施工单位抓紧时间修编清单报监理、跟审、业主、评审处审批, 在清单修编审批同意前不予计量。

(三) 再次进入新一轮 PDCA 循环……

【案例二】钢结构大棚造价控制的 PDCA 循环

情况说明: 高浪路 GL01 标在编制招标控制价阶段因建设单位防尘防控、文明施工需要, 要求在隧道段增加钢结构大棚, 因时间紧、图纸设计不完善, 根据类似工程的钢结构大棚单价, 在招标控制价阶段将固定大棚计入其他项目费的暂列金额, 面积  $5760\text{m}^2 * 1500\text{元}/\text{m}^2 = 864\text{万元}$ 。

(一) 第一期 PDCA 循环

P 计划目标(成本预测)

钢结构固定大棚, 面积  $5760\text{m}^2 * \text{单价 } 1500\text{元}/\text{m}^2 = 864\text{万元}$ ;

D 执行目标(成本分析)

在工程进入施工阶段, 设计单位深化了设计图纸, 因工程造价超过 400 万元, 属于必须招标的范围, 建设单位委托咨询单位进行编标, 报跟踪审计审核, 报送金额为 1025.24 万元, 单方造价  $1779.93\text{元}/\text{m}^2$ ;

C 检查结果(成本控制)

跟踪审计单位经核对工程量, 调整定额、分析人材机含量、套用信息价、取费等计价程序后, 调整后造价为 932.46 万元, 单方造价  $1603.23\text{元}/\text{m}^2$ 。

A 处理(成本纠偏)

调整后招标控制价报无锡市政府投资评审管理处后, 因超出招目标成本的金额要求被退回, 要求优化设计, 重新测算。

(二) 进入新一轮 PDCA 循环

P 计划目标

设计单位优化了图纸, 调整后彩钢板厚度, 钢结构表面有防火涂料的取消了防腐面漆, 大棚的外形尺寸未调整, 建筑面积

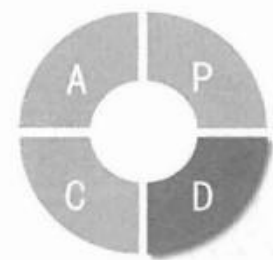

5760 $\text{m}^2$  不变, 钢结构大棚的目标成本 864 万元未发生变化。

D 执行目标(成本分析)





编标单位重新进行了编标,调整后的招标控制价为 855.13 万元,单方造价 1484.6 元/m<sup>2</sup>。

C 检查结果(成本控制)

跟踪审计单位经重新审核后,调整后的招标控制价为 823.98 万元,单方造价 1430.52 元/m<sup>2</sup>。

A 处理(成本纠偏)

市建管中心提出因不良地质处理费用的增加,为了控制项目总概算,要求将固定钢结构大棚面积调整为 4050 m<sup>2</sup>,造价控制在 500 万元内。



(三)再次进入新一轮 PDCA 循环

P 计划目标

设计单位优化了图纸,将固定大棚建筑面积调整为 4050 m<sup>2</sup>,大棚的目标成本为 500 万元。



D 执行目标(成本分析)

编标单位重新进行了编标,新的招标控制价为 500.8113 万元,单方造价 1236.57 元/m<sup>2</sup>。

C 检查结果(成本控制)

跟踪审计单位经重新审核后,调整后的招标控制价为 495.2372 万元,单方造价 1222.81 元/m<sup>2</sup>。



A 处理(成本纠偏)

预算价 495.2372 万元低于目标控制价 500 万元,本次控制价顺利通过无锡市政府投资评审管理处、无锡市城市重点建设项目管理中心审核进入招投标环节。



【结语与启示】

PDCA 循环应用了科学的统计观念和处理方法,作为推动工作、发现问题和解决问题的有效工具,应用非常广泛。它几乎可以运用于我们项目跟踪审计的每一个阶段中,对提高我们日常工作有很大益处,可以使我们的方法和工作与步骤更加条理化,系统化。PDCA 循环在本项目中的实践已经得到了有效验证,造价得到了有效控制和清晰呈现,此做法得到了建设单位的高度赞赏,为后续类似工程中提供了借鉴和示范作用。





# 扬州市建设工程造价管理站文件

扬建价[2022]2号

## 关于发布2022年1月建材信息价的通知

各有关单位：

经我站市场调研测算，现发布2022年1月份建材信息价，供参考使用。近期水泥、预拌混凝土、预拌砂浆价格波动较大，请建设各方主体注意规避风险。

2022年1月24日

附件：2022年1月扬州市建材信息价

### 2021年1月-2022年1月部分建材信息价波动走势







扬州市2022年1月建材信息价发布表

序号	材料编码	材料名称	规格	计量单位	含税价	除税价	备注
一、黑色及有色金属							
1	01010230	螺纹钢	Φ6 HRB400	t	5633	4997	
2	01010231	螺纹钢	Φ8 HRB400	t	5333	4731	
3	01010232	螺纹钢	Φ10 HRB400	t	5203	4616	
4	01010233	螺纹钢	Φ12 HRB400	t	5108	4531	
5	01010234	螺纹钢	Φ14 HRB400	t	5040	4472	
6	01010235	螺纹钢	Φ16 HRB400	t	5008	4443	
7	01010236	螺纹钢	Φ18 HRB400	t	5008	4443	
8	01010237	螺纹钢	Φ20 HRB400	t	5008	4443	
9	01010238	螺纹钢	Φ22 HRB400	t	5008	4443	
10	01010239	螺纹钢	Φ25 HRB400	t	5018	4452	
11	01010240	螺纹钢	Φ28 HRB400	t	5068	4496	
12	01010435	高强螺纹钢	Φ6 HRB400E	t	5663	5024	
13	01010436	高强螺纹钢	Φ8 HRB400E	t	5363	4758	
14	01010437	高强螺纹钢	Φ10 HRB400E	t	5233	4642	
15	01010438	高强螺纹钢	Φ12 HRB400E	t	5138	4558	
16	01010439	高强螺纹钢	Φ16 HRB400E	t	5038	4469	
17	01010440	高强螺纹钢	Φ20 HRB400E	t	5038	4469	
18	01010441	高强螺纹钢	Φ25 HRB400E	t	5048	4478	
19	01010442	高强螺纹钢	Φ32 HRB400E	t	5105	4529	
20	01090131	圆钢	Φ6 HPB300	t	5300	4702	
21	01090133	圆钢	Φ8 HPB300	t	5300	4702	
22	01090134	圆钢	Φ10 HPB300	t	5300	4702	
23	01090135	圆钢	Φ12 HPB300	t	5290	4693	
24	01090137	圆钢	Φ16 HPB300	t	5295	4698	
25	01090139	圆钢	Φ20 HPB300	t	5300	4702	



序号	材料编码	材料名称	规格	计量单位	含税价	除税价	备注
26	01110144	方钢	□50	t	5773	5122	
27	01110160	方钢	□100	t	5773	5122	
28	01110173	方钢	□200	t	5947	5276	
29	01130107	扁钢	-30×3	t	5825	5168	
30	01130113	扁钢	-40×4	t	5828	5170	
31	01130121	扁钢	-50×5	t	5788	5135	
32	01170115	工字钢	110 - 22	t	5850	5190	
33	01170307	热轧工字钢	114	t	5868	5206	
34	01170310	热轧工字钢	120	t	5895	5230	
35	01170314	热轧工字钢	132	t	5898	5232	
36	01190105	槽钢	[5#	t	5888	5223	
37	01190109	槽钢	[8#	t	5888	5223	
38	01190112	槽钢	[10#	t	5888	5223	
39	01190117	槽钢	[14#	t	5893	5228	
40	01190123	槽钢	[20#	t	5900	5235	
41	01190129	槽钢	[28#	t	5900	5235	
42	01190131	槽钢	[32#	t	5950	5279	
43	01210303	等边角钢	L20×3	t	5855	5195	
44	01210307	等边角钢	L30×3	t	5855	5195	
45	01210314	等边角钢	L40×4	t	5868	5206	
46	01210319	等边角钢	L45×5	t	5860	5199	
47	01210324	等边角钢	L50×5	t	5860	5199	
48	01210329	等边角钢	L56×5	t	5860	5199	
49	01210333	等边角钢	L60×6	t	5855	5195	
50	01210339	等边角钢	L63×6	t	5855	5195	
51	01210345	等边角钢	L70×7	t	5830	5172	
52	01210348	等边角钢	L75×6	t	5843	5184	
53	01210356	等边角钢	L80×8	t	5843	5184	



序号	材料编码	材料名称	规格	计量单位	含税价	除税价	备注
54	01210361	等边角钢	L90×10	t	5843	5184	
55	01210366	等边角钢	L100×10	t	5855	5195	
56	01210373	等边角钢	L110×10	t	5905	5239	
57	01210378	等边角钢	L125×12	t	5943	5272	
58	01230190	H型钢	200×200	t	5830	5172	
59	01230191	H型钢	300×300	t	5830	5172	
60	01230192	H型钢	400×400	t	5875	5212	
61	01230193	H型钢	800×800	t	5930	5261	
62	01290103	钢板	δ0.5 Q235	t	5822	5165	
63	01290123	钢板	δ3.0 Q235	t	5812	5156	
64	01290136	钢板	δ5.0 Q235	t	5792	5139	
65	01290141	钢板	δ8.0 Q235	t	5792	5139	
66	01290146	钢板	δ10 Q235	t	5830	5172	
67	01290160	钢板	δ20 Q235	t	5888	5224	
68	01290166	钢板	δ30 Q235	t	5888	5224	
69	01290172	钢板	δ40 Q235	t	5934	5265	
70	01290408	热镀锌钢板	δ0.5 Q235B	t	6393	5672	
71	01290421	热镀锌钢板	δ1.0 Q235B	t	6368	5649	
72	01290437	热镀锌钢板	δ3.0 Q235B	t	6330	5616	
73	01291108	花纹钢板(菱形)	δ3.0	t	5765	5115	
74	01291109	花纹钢板(菱形)	δ3.5	t	5765	5115	
75	01291110	花纹钢板(菱形)	δ4.0	t	5765	5115	
76	01291112	花纹钢板(菱形)	δ5.0	t	5735	5088	
77	01291114	花纹钢板(菱形)	δ6.0	t	5735	5088	
78	01291707	8K不锈钢镜面板	1219×2438×1.0	m <sup>2</sup>	220	195	
79	01291708	8K不锈钢镜面板	1219×2438×1.2	m <sup>2</sup>	255	226	
80	01291723	8K镀钛不锈钢镜面板	1219×2438×1.0	m <sup>2</sup>	230	204	
81	01291724	8K镀钛不锈钢镜面板	1219×2438×1.2	m <sup>2</sup>	260	231	



序号	材料编码	材料名称	规格	计量单位	含税价	除税价	备注
82	01450108	铝板	δ2	m <sup>2</sup>	275	244	氟碳喷涂面
83	01450110	铝板	δ3	m <sup>2</sup>	341	303	氟碳喷涂面
84	01510100	隐框幕墙铝型材		kg	33	29	含粉末喷涂重量
85	01510120	明框幕墙铝型材		kg	33	29	含粉末喷涂重量
86	01530151	断桥隔热铝合金型材		kg	35	31	含粉末喷涂重量
87	YZ01010401	高强钢筋	Φ6 T63/E/G	t	7255	6437	
88	YZ01010402	高强钢筋	Φ8 T63/E/G	t	6955	6171	
89	YZ01010403	高强钢筋	Φ10 T63/E/G	t	6862	6088	
90	YZ01010404	高强钢筋	Φ12 T63/E/G	t	6755	5993	
91	YZ01010405	高强钢筋	Φ14 T63/E/G	t	6685	5931	
92	YZ01010406	高强钢筋	Φ16 T63/E/G	t	6655	5904	
93	YZ01010407	高强钢筋	Φ18 T63/E/G	t	6655	5904	
94	YZ01010408	高强钢筋	Φ20 T63/E/G	t	6655	5904	
95	YZ01010409	高强钢筋	Φ22 T63/E/G	t	6655	5904	
96	YZ01010410	高强钢筋	Φ25 T63/E/G	t	6658	5907	
97	YZ01010411	高强钢筋	Φ28 T63/E/G	t	6715	5958	
98	YZ01010413	高强钢筋	Φ32 T63/E/G	t	6715	5958	
99	YZ01290106	钢板	δ10 Q345B	t	5904	5238	
100	YZ01290107	钢板	δ12 Q345B	t	5904	5238	
101	YZ01290108	钢板	δ16 Q345B	t	5972	5298	
102	YZ01290109	钢板	δ18 Q345B	t	5992	5316	
103	YZ01290110	钢板	δ20 Q345B	t	5992	5316	
104	YZ01290111	钢板	δ22 Q345B	t	5984	5309	
105	YZ01290112	钢板	δ28 Q345B	t	6004	5327	
106	YZ01290113	钢板	δ30 Q345B	t	6014	5336	
107	YZ01292501	彩钢夹芯板(EPS芯材)	δ50	m <sup>2</sup>	80	71	(底板0.3厚, 面板0.5厚)
108	YZ01292502	彩钢夹芯板(EPS芯材)	δ75	m <sup>2</sup>	90	80	(底板0.3厚, 面板0.5厚)
109	YZ01292503	彩钢夹芯板(EPS芯材)	δ100	m <sup>2</sup>	98	87	(底板0.3厚, 面板0.5厚)



序号	材料编码	材料名称	规格	计量单位	含税价	除税价	备注
110	YZ01292504	彩钢夹芯板(XPS芯材)	δ50	m <sup>2</sup>	95	84	(底板0.3厚, 面板0.5厚)
111	YZ01292505	彩钢夹芯板(XPS芯材)	δ75	m <sup>2</sup>	104	92	(底板0.3厚, 面板0.5厚)
112	YZ01292506	彩钢夹芯板(XPS芯材)	δ100	m <sup>2</sup>	108	96	(底板0.3厚, 面板0.5厚)
二、橡胶、塑料及非金属							
1	02110305	XPS聚苯乙烯挤塑板	X150 燃烧等级B1	m <sup>3</sup>	910.00	807.36	
2	02110307	XPS聚苯乙烯挤塑板	X250 燃烧等级B1	m <sup>3</sup>	1007.50	893.87	
3	02110309	XPS聚苯乙烯挤塑板	X350 燃烧等级B1	m <sup>3</sup>	1135.00	1006.99	
4	02110403	EPS模塑聚苯板	防火等级B1	m <sup>3</sup>	690.00	612.18	
5	02330105	草袋		只	1.93	1.71	
三、五金制品							
1	03410205	电焊条	J422	kg	7.62	6.76	
2	03510201	钢钉		kg	9.82	8.71	
3	03510701	铁钉		kg	7.92	7.03	
4	03550121	热镀锌钢丝网	12.7×12.7×0.9	m <sup>2</sup>	13.03	11.56	
5	03570216	镀锌铁丝	8#	kg	7.67	6.80	
6	03570225	镀锌铁丝	13#~17#	kg	7.71	6.84	
7	03570237	镀锌铁丝	22#	kg	7.90	7.01	
8	03611307	锚栓	8×100	套	2.13	1.89	
四、水泥、砖瓦灰砂石及混凝土制品							
1	04010109	普通硅酸盐水泥	42.5级 散装	t	640	568	
2	04010110	普通硅酸盐水泥	42.5级 袋装	t	660	586	
3	04010111	普通硅酸盐水泥	42.5级R 散装	t	651	578	
4	04010112	普通硅酸盐水泥	42.5级R 袋装	t	665	590	
5	04010115	普通硅酸盐水泥	52.5级 散装	t	680	603	
6	04010116	普通硅酸盐水泥	52.5级 袋装	t	700	621	
7	04010117	普通硅酸盐水泥	52.5R 散装	t	685	608	
8	04010118	普通硅酸盐水泥	52.5R 袋装	t	705	625	
9	04010603	复合硅酸盐水泥	32.5级 散装	t	580	515	



序号	材料编码	材料名称	规格	计量单位	含税价	除税价	备注
10	04010604	复合硅酸盐水泥	32.5级 袋装	t	590	523	
11	04010702	白水泥	32.5级 白度75%	t	1480	1313	
12	04010703	白水泥	42.5级 白度75%	t	1580	1402	
13	04030105	细砂		t	139	135	
14	04030107	中砂		t	183	178	
15	04030109	粗砂		t	199	193	
16	04050203	碎石	5~16mm	t	159	154	
17	04050204	碎石	5~20mm	t	160	155	
18	04050205	碎石	5~31.5mm	t	161	156	
19	04050207	碎石	5~40mm	t	160	155	
20	04051405	卵石	普通3~5cm	t	165	160	
21	04051406	卵石	普通50~80cm	t	228	221	
22	04070101	陶粒	<5mm	m <sup>3</sup>	380	369	
23	04070102	陶粒	5~15mm	m <sup>3</sup>	370	359	
24	04070103	陶粒	15~20mm	m <sup>3</sup>	360	350	
25	04090100	生石灰		t	600	583	
26	04090105	生石灰	I级	t	630	612	
27	04090106	生石灰	II级	t	590	573	
28	04090120	石灰膏		m <sup>3</sup>	690	670	
29	04090302	粘土		m <sup>3</sup>	30	29.14	优质种植土
30	04090602	滑石粉		kg	0.52	0.46	
31	04090900	粉煤灰		t	300	266.16	一级灰
32	04110201	毛石(大片)		t	160	155.43	
33	04130902	KP1砖	190×190×90	百块	77.87	75.65	
34	04130904	KP1砖	240×115×90	百块	72.43	70.36	
35	04130913	KM1砖	190×190×90	百块	79.83	77.55	
36	04130914	KM1砖	240×115×90	百块	75.31	73.16	
37	04132503	非承重混凝土空心砖	240×115×90 MU5	百块	83.53	74.11	



序号	材料编码	材料名称	规格	计量单位	含税价	除税价	备注
38	04132504	非承重混凝土空心砖	240×115×90 MU7.5	百块	86.9	77.1	
39	04132621	混凝土多孔砖	240×115×90 MU7.5	百块	82.77	73.43	
40	04132625	混凝土多孔砖	240×115×90 MU10	百块	85.99	76.29	
41	04132702	混凝土实心砖	240×115×53 MU10	百块	64.93	57.61	
42	04132703	混凝土实心砖	240×115×53 MU15	百块	66.6	59.09	
43	04133303	粉煤灰蒸压砖	240×115×53	百块	59.56	52.84	
44	04150122	蒸压砂加气混凝土砌块	A3.5 B05	m <sup>3</sup>	391	346.9	
45	04150123	蒸压砂加气混凝土砌块	A3.5 B06	m <sup>3</sup>	392.75	348.45	
46	04150127	蒸压砂加气混凝土砌块	A5.0 B06	m <sup>3</sup>	413.22	366.61	
47	04150128	蒸压砂加气混凝土砌块	A5.0 B07	m <sup>3</sup>	416.56	369.58	
48	04150132	蒸压砂加气混凝土砌块	A7.5 B07	m <sup>3</sup>	428.5	380.17	
49	04150133	蒸压砂加气混凝土砌块	A7.5 B08	m <sup>3</sup>	425.25	377.29	
50	04150162	粉煤灰加气混凝土砌块	A3.5 B06	m <sup>3</sup>	357.5	317.18	
51	04150163	粉煤灰加气混凝土砌块	A5.0 B06	m <sup>3</sup>	376.13	333.71	
52	04150604	混凝土小型空心砌块	190×190×90	m <sup>3</sup>	381.98	338.9	
53	04150605	混凝土小型空心砌块	190×190×190	m <sup>3</sup>	342.66	304.01	
54	04150623	混凝土小型空心砌块	390×190×190	m <sup>3</sup>	318.57	282.64	
55	04150624	混凝土小型空心砌块	390×240×190	m <sup>3</sup>	297.43	263.88	
56	04150633	混凝土小型空心砌块	MU7.5	m <sup>3</sup>	295.96	262.58	
57	04150634	混凝土小型空心砌块	MU10	m <sup>3</sup>	326.5	289.67	
58	04150635	混凝土小型空心砌块	MU15	m <sup>3</sup>	358.13	317.74	
59	04170302	水泥彩瓦	420×332	百块	490	434.73	
60	04170413	水泥脊瓦	432×228	百块	731	648.55	
61	04290106	预应力钢筋混凝土管桩	C80 PHC300AB70	m	260	231	国标
62	04290118	预应力钢筋混凝土管桩	C80 PHC400AB95	m	313	278	国标
63	04290126	预应力钢筋混凝土管桩	C80 PHC500AB100	m	381	338	国标
64	04290130	预应力钢筋混凝土管桩	C80 PHC500AB125	m	414	367	国标
65	04290144	预应力钢筋混凝土管桩	C80 PHC600AB110	m	469	416	国标



序号	材料编码	材料名称	规格	计量单位	含税价	除税价	备注
66	04290146	预应力钢筋混凝土管桩	C80 PHC600AB130	m	497	441	国标
67	04290303	钢筋混凝土方桩	C35	m <sup>3</sup>	2560	2271	
68	04290421	预应力钢筋混凝土空心方桩	C80HKFZ-A400(240)	m	367	326	
69	04290422	预应力钢筋混凝土空心方桩	C80HKFZ-AB400(240)	m	375	333	
70	04290427	预应力钢筋混凝土空心方桩	C80HKFZ-A450(250)	m	412	366	
71	04290428	预应力钢筋混凝土空心方桩	C80HKFZ-AB450(250)	m	416	369	
72	04290556	预应力混凝土管桩	PHC-400(95)A-C80	m	305	271	省标
73	04290557	预应力混凝土管桩	PHC-400(95)AB-C80	m	314	279	省标
74	04290560	预应力混凝土管桩	PHC-400(100)A-C80	m	319	283	省标
75	04290561	预应力混凝土管桩	PHC-400(100)AB-C80	m	324	287	省标
76	04290570	预应力混凝土管桩	PHC-500(100)A-C80	m	369	327	省标
77	04290571	预应力混凝土管桩	PHC-500(100)AB-C80	m	384	341	省标
78	04290574	预应力混凝土管桩	PHC-500(110)A-C80	m	383	340	省标
79	04290575	预应力混凝土管桩	PHC-500(110)AB-C80	m	398	353	省标
80	04290578	预应力混凝土管桩	PHC-500(125)A-C80	m	398	353	省标
81	04290579	预应力混凝土管桩	PHC-500(125)AB-C80	m	422	374	省标
82	04290592	预应力混凝土管桩	PHC-600(110)A-C80	m	455	404	省标
83	04290593	预应力混凝土管桩	PHC-600(110)AB-C80	m	474	421	省标
84	04290596	预应力混凝土管桩	PHC-600(130)A-C80	m	481	427	省标
85	04290597	预应力混凝土管桩	PHC-600(130)AB-C80	m	503	446	省标
86	YZ04290303	钢筋混凝土方桩	C40	m <sup>3</sup>	2600	2307	
87	YZ04290401	预应力钢筋混凝土空心方桩	C80HKFZ-A500(310)	m	458	406	
88	YZ04290402	预应力钢筋混凝土空心方桩	C80HKFZ-AB500(310)	m	472	419	
89	YZ04290403	预应力钢筋混凝土方桩	C60	m <sup>3</sup>	2730	2422	
90	YZ04290501	预应力混凝土管桩	PHA-500(110)AB-C80	m	515	457	省标
91	YZ04290502	预应力混凝土管桩	PHA-500(110)A-C80	m	500	444	省标
92	YZ04290503	预应力混凝土管桩	PHA-400(95)AB-C80	m	389	345	省标
93	YZ04290504	预应力混凝土管桩	PHA-400(95)A-C80	m	384	341	省标





序号	材料编码	材料名称	规格	计量单位	含税价	除税价	备注
94	YZ04290505	预应力混凝土管桩	PHA-600(110)AB-C80	m	611	542	省标
95	YZ04290506	预应力混凝土管桩	PHA-600(110)A-C80	m	591	524	省标
96	YZ04290507	预应力混凝土管桩	PHA-500(100)A-C80	m	470	417	省标
97	YZ04290508	预应力混凝土管桩	PHA-500(100)AB-C80	m	485	430	省标
98	YZ04290509	预应力混凝土管桩	PHA-600(130)A-C80	m	616	547	省标
99	YZ04290510	预应力混凝土管桩	PHA-600(130)AB-C80	m	636	564	省标
100	YZ04290511	预应力混凝土管桩	PHA-500(125)AB-C80	m	555	492	省标
101	YZ04290512	预应力混凝土管桩	PHA-400(100)A-C80	m	394	350	省标
102	YZ04290513	预应力混凝土管桩	PHA-400(100)AB-C80	m	400	355	省标
103	YZ04290514	预应力混凝土管桩	PHA-500(125)A-C80	m	571	507	省标
104	YZ04290801	预制钢筋混凝土叠合楼板	含钢量150kg/m <sup>3</sup> (住宅)	m <sup>3</sup>	3259	2891	
105	YZ04290802	预制钢筋混凝土叠合楼板	含钢量200kg/m <sup>3</sup> (公建)	m <sup>3</sup>	3497	3103	
106	YZ04290803	预制钢筋混凝土内墙板	含钢量95kg/m <sup>3</sup> (承重)	m <sup>3</sup>	3450	3061	
107	YZ04290804	预制钢筋混凝土内墙板	含钢量85kg/m <sup>3</sup> (非承重)	m <sup>3</sup>	3363	2984	
108	YZ04290805	预制钢筋混凝土外墙板	含钢量130kg/m <sup>3</sup>	m <sup>3</sup>	3669	3255	
109	YZ04290806	预制钢筋混凝土夹心保温外墙板	含钢量100kg/m <sup>3</sup>	m <sup>3</sup>	4191	3718	
110	YZ04290807	预制钢筋混凝土阳台	含钢量130kg/m <sup>3</sup>	m <sup>3</sup>	3561	3159	
111	YZ04290808	预制钢筋混凝土柱	含钢量180kg/m <sup>3</sup>	m <sup>3</sup>	4053	3596	
112	YZ04290809	预制钢筋混凝土梁	含钢量160kg/m <sup>3</sup>	m <sup>3</sup>	3844	3410	
113	YZ04290810	预制钢筋混凝土空调板	含钢量70kg/m <sup>3</sup>	m <sup>3</sup>	3401	3017	
114	YZ04290811	预制钢筋混凝土楼梯	含钢量100kg/m <sup>3</sup> (住宅)	m <sup>3</sup>	3273	2904	
115	YZ04290812	预制钢筋混凝土楼梯	含钢量125kg/m <sup>3</sup> (公建)	m <sup>3</sup>	4118	3654	

备注:管桩(方桩)设计桩长(L)在下列范围的每米加10元,Φ400:L<10m或12m<L<20m;Φ500:L<10m或14m<L<20m;Φ600:L<10m或15m<L<20m;箍筋全加密每米单价加20元,箍筋直径加大一个等级每米单价加20元。

五、木、竹材及其制品

1	05030600	普通木成材		m <sup>3</sup>	2200.00	1951.87	
2	05030804	白松板材	厚度≥40mm	m <sup>3</sup>	2450.00	2173.67	
3	05030904	红松板材	厚度≥40mm	m <sup>3</sup>	2950.00	2617.27	
4	05050106	胶合板	2440×1220×3	张	64.00	56.78	



序号	材料编码	材料名称	规格	计量单位	含税价	除税价	备注
5	05050108	胶合板	2440×1220×5	张	90.00	79.85	
6	05050112	胶合板	2440×1220×9	张	118.50	105.13	
7	05050116	胶合板	2440×1220×12	张	133.50	118.44	
8	05070134	中密度纤维板	2440×1220×12	张	83.00	73.64	
9	05070135	中密度纤维板	2440×1220×15	张	102.50	90.94	
10	05070136	中密度纤维板	2440×1220×18	张	133.50	118.44	
11	05070715	防火面板	2440×1220×1.0	m <sup>2</sup>	91.50	81.18	
12	05090103	实心细木工板	2440×1220×18	张	187.50	166.35	
13	05150221	成品多层木质装饰面板		m <sup>2</sup>	367.50	326.05	
14	05190303	杉木集成板	2440×1220×18 E0	张	190.00	168.57	
15	05190304	杉木集成板	2440×1220×18 E1	张	182.50	161.92	
六、玻璃、陶瓷及面砖							
1	06050105	钢化玻璃	6mm	m <sup>2</sup>	75.00	66.54	
2	06050106	钢化玻璃	8mm	m <sup>2</sup>	95.45	84.68	
3	06050107	钢化玻璃	10mm	m <sup>2</sup>	108.25	96.04	
4	06050108	钢化玻璃	12mm	m <sup>2</sup>	120.60	107.00	
5	06050109	钢化玻璃	15mm	m <sup>2</sup>	234.54	208.09	
6	06050110	钢化玻璃	20mm	m <sup>2</sup>	365.15	323.97	
7	06050121	成品钢化玻璃	δ12mm(用于无框门)	m <sup>2</sup>	171.35	152.02	
8	06050155	钢化玻璃(超白)	8mm	m <sup>2</sup>	176.63	156.71	
9	06050156	钢化玻璃(超白)	10mm	m <sup>2</sup>	197.95	175.62	
10	06050157	钢化玻璃(超白)	12mm	m <sup>2</sup>	216.46	192.05	
11	06090112	夹层玻璃	5+0.76pvb+5 钢化	m <sup>2</sup>	182.36	161.79	
12	06090113	夹层玻璃	6+0.76pvb+6 钢化	m <sup>2</sup>	200.90	178.24	
13	06090114	夹层玻璃	8+0.76pvb+8 钢化	m <sup>2</sup>	267.25	237.11	
14	06090115	夹层玻璃	12+0.76pvb+12 钢化	m <sup>2</sup>	323.75	287.23	
15	06110131	中空玻璃	5+9A+5 钢化	m <sup>2</sup>	156.45	138.80	
16	06110132	中空玻璃	5+12A+5 钢化	m <sup>2</sup>	165.20	146.57	



序号	材料编码	材料名称	规格	计量单位	含税价	除税价	备注
17	06110133	中空玻璃	6+12A+6 钢化	m <sup>2</sup>	195.45	173.41	
18	06110143	中空玻璃	5+9Ai+5 钢化	m <sup>2</sup>	170.00	150.83	
19	06110144	中空玻璃	5+12Ai+5 钢化	m <sup>2</sup>	180.00	159.70	
20	06110202	中空 Low-E 玻璃	5+9A+5	m <sup>2</sup>	194.50	172.56	双面镀膜 钢化
21	06110203	中空 Low-E 玻璃	5+12A+5	m <sup>2</sup>	207.50	184.10	双面镀膜 钢化
22	06110204	中空 Low-E 玻璃	5+16A+5	m <sup>2</sup>	234.50	208.05	双面镀膜 钢化
23	06110205	中空 Low-E 玻璃	5+9Ai+5	m <sup>2</sup>	220.00	195.19	双面镀膜 钢化
24	06110206	中空 Low-E 玻璃	5+12Ai+5	m <sup>2</sup>	230.00	204.06	双面镀膜 钢化
25	06110207	中空 Low-E 玻璃	5+16Ai+5	m <sup>2</sup>	250.00	221.80	双面镀膜 钢化
26	06110210	中空 Low-E 玻璃	6+12A+6	m <sup>2</sup>	235.50	208.94	双面镀膜 钢化
27	06110305	夹层中空 Low-E 玻璃	6+0.76+6+12A+6	m <sup>2</sup>	398.50	353.55	
28	06110308	夹层中空 Low-E 玻璃	8+1.14+8+16A+8	m <sup>2</sup>	486.00	431.18	
29	06430105	热弯玻璃	10mm	m <sup>2</sup>	290.80	258.00	
30	06610144	陶瓷釉面砖	高光 300×450	块	15.13	13.42	
31	06610154	陶瓷釉面砖	哑光 300×450	块	13.93	12.36	
32	06610310	全瓷抛光面砖	600×600	块	41.00	36.38	
33	06610313	全瓷抛光面砖	800×800	块	106.90	94.84	
34	06610314	全瓷抛光面砖	600×1200	块	149.63	132.75	
35	06650203	玻化砖	300×300	块	9.43	8.37	
36	06650205	玻化砖	600×600	块	40.80	36.20	
七、装饰石材及地板							
1	07030101	人造大理石		m <sup>2</sup>	425.50	377.51	
2	07090100	文化石		m <sup>2</sup>	152.25	135.08	
3	07112105	湖石		t	450.00	437.15	统货 (堆假山用)
4	07112106	黄石		t	240.00	233.15	
八、墙面、天棚装饰及屋面材料							
1	08010201	纸面石膏板	1200×2400×9.5	m <sup>2</sup>	11.63	10.32	
2	08010202	纸面石膏板	1200×2400×9.5(防水)	m <sup>2</sup>	21.42	19.00	



序号	材料编码	材料名称	规格	计量单位	含税价	除税价	备注
3	08010203	纸面石膏板	1200×2400×12	m <sup>2</sup>	13.99	12.41	
4	08010204	纸面石膏板	1200×2400×12(防水)	m <sup>2</sup>	23.26	20.64	
5	08010211	纸面石膏板	1200×3000×9.5	m <sup>2</sup>	11.55	10.25	
6	08010212	纸面石膏板	1200×3000×12	m <sup>2</sup>	12.87	11.42	
7	08050105	铝合金扣板	0.8mm	m <sup>2</sup>	103.45	91.78	
8	08050106	铝合金扣板	1.0mm	m <sup>2</sup>	126.06	111.84	
9	08050107	铝合金扣板	1.2mm	m <sup>2</sup>	145.55	129.13	
10	08050405	铝合金条板	0.8mm	m <sup>2</sup>	106.15	94.18	
11	08050406	铝合金条板	1.0mm	m <sup>2</sup>	125.62	111.45	
12	08050407	铝合金条板	1.2mm	m <sup>2</sup>	143.29	127.13	
13	08050511	铝合金方板(带孔)	600×600×0.6Φ1.8微孔	m <sup>2</sup>	109.33	97.00	
14	08050512	铝合金方板	600×600×0.6压花板	m <sup>2</sup>	112.80	100.08	
15	08090300	塑料扣板		m <sup>2</sup>	42.60	37.80	
16	08120107	幕墙用普通型铝塑板	δ4mm FC 0.21mm	m <sup>2</sup>	120.00	106.47	
17	08120108	幕墙用普通型铝塑板	δ4mm FC 0.30mm	m <sup>2</sup>	140.00	124.21	
18	08120109	幕墙用普通型铝塑板	δ4mm FC 0.40mm	m <sup>2</sup>	160.00	141.95	
19	08120110	幕墙用普通型铝塑板	δ4mm FC 0.50mm	m <sup>2</sup>	170.00	150.83	
20	08170103	硅钙板	1200×2400×8	m <sup>2</sup>	23.99	21.28	
21	08210472	ALC隔墙板	100mm	m <sup>2</sup>	111.10	98.57	
22	08210476	ALC隔墙板	200mm	m <sup>2</sup>	211.80	187.91	
23	08210813	GRC轻质多孔隔墙板	δ60	m <sup>2</sup>	57.40	50.93	
24	08210815	GRC轻质多孔隔墙板	δ90	m <sup>2</sup>	77.20	68.49	
25	08210817	GRC轻质多孔隔墙板	δ120	m <sup>2</sup>	96.80	85.88	
26	08211102	复合发泡水泥板	I型 300mm×300mm	m <sup>3</sup>	639.35	567.24	外保温
27	08212108	陶瓷保温板	δ40mm	m <sup>2</sup>	48.30	42.85	
28	08212109	玻化微珠无机保温板	δ40mm	m <sup>2</sup>	48.15	42.72	
29	08230121	耐碱玻璃纤维网格布		m <sup>2</sup>	4.33	3.84	
30	08230123	耐碱玻璃纤维加强网格布		m <sup>2</sup>	6.30	5.59	



序号	材料编码	材料名称	规格	计量单位	含税价	除税价	备注
31	08310205	U型吊顶轻钢龙骨	DU38×12×1.0	m	7.59	6.73	
32	08310206	U型吊顶轻钢龙骨	DU50×15×1.2	m	10.60	9.40	
33	08310213	U型吊顶轻钢龙骨	DU50×15×1.0	m	8.94	7.93	
34	08310214	U型吊顶轻钢龙骨	DU60×27×1.2	m	16.49	14.63	
35	08310305	C型吊顶轻钢龙骨	DC50×19×0.5	m	6.93	6.15	
36	08310308	C型吊顶轻钢龙骨	DC50×19×0.43	m	6.42	5.70	
37	08310311	C型吊顶轻钢龙骨	DC50×20×0.6	m	8.29	7.35	
38	08310413	T型吊顶轻钢龙骨	DT32×15×0.27	m	4.34	3.85	
39	08310415	T型吊顶轻钢龙骨	DT38×15×0.27	m	7.34	6.51	
40	08310417	T型吊顶轻钢龙骨	DT32×24×0.27	m	4.94	4.38	
41	08310617	U型墙体轻钢龙骨	QU75×40×0.5	m	7.85	6.96	
42	08310619	U型墙体轻钢龙骨	QU75×40×0.6	m	12.82	11.37	
43	08310625	U型墙体轻钢龙骨	QU100×40×0.6	m	13.87	12.31	
44	08310627	U型墙体轻钢龙骨	QU100×40×0.7	m	15.47	13.73	
45	08310715	C型墙体轻钢龙骨	QC75×50×0.6	m	14.36	12.74	
46	08310717	C型墙体轻钢龙骨	QC75×50×0.5	m	9.88	8.77	
47	08310721	C型墙体轻钢龙骨	QC100×50×0.6	m	14.97	13.28	
48	08310723	C型墙体轻钢龙骨	QC100×50×0.7	m	18.52	16.43	
九、门窗制品及门窗五金							
1	09230108	钢质防火门	甲级	m <sup>2</sup>	770.00	683.15	
2	09230109	钢质防火门	乙级	m <sup>2</sup>	740.00	656.54	
3	09230110	钢质防火门	丙级	m <sup>2</sup>	710.00	629.92	
4	09491112	标准化木塑复合附框	60型	m	30.00	26.62	
5	09491113	标准化木塑复合附框	90型	m	35.00	31.05	
6	09491114	标准化木塑复合附框	120型	m	40.00	35.49	
十、涂料及防腐防水材料							
1	11010304	内墙乳胶漆		kg	10.78	9.56	
2	11010305	外墙乳胶漆		kg	18.43	16.35	



序号	材料编码	材料名称	规格	计量单位	含税价	除税价	备注
3	11010319	仿石型外墙涂料		kg	11.80	10.47	
4	11010323	水性封底漆		kg	16.75	14.86	
5	11030304	红丹防锈漆		kg	16.78	14.89	
6	11030306	酚醛防锈漆		kg	15.40	13.66	
7	11030731	聚氨酯防水涂料	普通	kg	14.33	12.71	
8	11030741	聚合物乳液建筑防水涂料		kg	14.30	12.69	
9	11030746	水泥基渗透结晶防水涂料		kg	13.30	11.80	
10	11030751	聚氯乙烯弹性防水涂料		kg	15.73	13.96	
11	11110306	聚氨酯清漆		kg	18.65	16.55	
12	11110309	聚氨酯磁漆		kg	26.40	23.42	
13	11110311	半哑聚酯清漆		kg	29.60	26.26	
14	11110312	哑光聚酯清漆		kg	29.33	26.02	
15	11110313	聚酯水晶漆		kg	29.33	26.02	
16	11110506	过氯乙烯磁漆		kg	28.30	25.11	
17	11110510	过氯乙烯清漆		kg	28.38	25.18	
18	11110703	丙烯酸清漆(甲组)		kg	28.50	25.29	
19	11110911	环氧富锌漆		kg	23.30	20.67	
20	11110921	酚醛树脂漆		kg	17.50	15.53	
21	11111303	硝基磁漆		kg	21.90	19.43	
22	11111304	硝基清漆		kg	26.35	23.38	
23	11111306	硝基清漆	半哑	kg	23.28	20.65	
24	11111503	醇酸磁漆		kg	17.73	15.73	
25	11111504	醇酸清漆		kg	16.93	15.02	
26	11111505	醇酸清漆	F01-2	kg	18.03	16.00	
27	11111715	酚醛清漆		kg	15.03	13.33	
28	11112503	调和漆		kg	15.80	14.02	
29	11410303	环氧树脂		kg	24.30	21.56	
30	11550104	石油沥青	10#	kg	4.80	4.26	土建工程零星使用



序号	材料编码	材料名称	规格	计量单位	含税价	除税价	备注
31	11550105	石油沥青	30#	kg	4.90	4.35	土建工程零星使用
32	11550106	石油沥青	60#	kg	5.00	4.44	土建工程零星使用
33	11550110	石油沥青	100#	kg	5.10	4.52	土建工程零星使用
34	11570309	APP塑性体改性沥青防水卷材	聚酯胎II型(-15℃) 3mm	m <sup>2</sup>	46.50	41.26	
35	11570328	APP塑性体改性沥青防水卷材	玻纤胎II型(-15℃) 3mm	m <sup>2</sup>	46.00	40.81	
36	11570511	SBS弹性体改性沥青防水卷材	聚酯胎I型(-20℃) 3mm	m <sup>2</sup>	44.00	39.04	
37	11570512	SBS弹性体改性沥青防水卷材	聚酯胎I型(-20℃) 4mm	m <sup>2</sup>	48.00	42.59	
38	11570515	SBS弹性体改性沥青防水卷材	聚酯胎II型(-15℃) 3mm	m <sup>2</sup>	46.00	40.81	
39	11570518	SBS弹性体改性沥青防水卷材	聚酯胎II型(-25℃) 3mm	m <sup>2</sup>	54.50	48.35	
40	11570519	SBS弹性体改性沥青防水卷材	聚酯胎II型(-25℃) 4mm	m <sup>2</sup>	59.00	52.35	
41	11570530	SBS弹性体改性沥青防水卷材	玻纤胎II型(-15℃) 3mm	m <sup>2</sup>	45.00	39.92	
42	11570534	SBS弹性体改性沥青防水卷材	玻纤胎II型(-25℃) 3mm	m <sup>2</sup>	49.00	43.47	
43	11570909	氯化聚乙烯防水卷材	δ2.0mm	m <sup>2</sup>	49.00	43.47	
44	11571704	自粘改性沥青聚酯胎卷材	I型(-20℃)型2mm	m <sup>2</sup>	48.00	42.59	
45	11571714	自粘改性沥青聚酯胎卷材	II型(-30℃)3mm	m <sup>2</sup>	49.00	43.47	
46	11571911	聚氯乙烯(PVC)防水卷材	S型δ2.5mm	m <sup>2</sup>	45.00	39.92	
47	11571915	聚氯乙烯(PVC)防水卷材	P型δ2.0mm	m <sup>2</sup>	45.00	39.92	
48	11572305	聚乙烯涤纶复合防水卷材	δ1.5mm	m <sup>2</sup>	43.00	38.15	
49	11610308	橡胶止水带	WB4-300-8	m	116.00	102.92	
50	11610309	橡胶止水带	WB8-300-6	m	115.00	102.03	
51	11610310	橡胶止水带	WB12-350-8	m	132.00	117.11	
52	11610311	橡胶止水带	WB23-400-8	m	141.00	125.10	
53	11610713	遇水膨胀胶条	20*30	m	52.00	46.13	
54	YZ11030701	非固化橡胶沥青防水涂料		kg	22.00	19.52	
55	YZ11570301	APP塑性体改性沥青防水卷材	聚酯胎I型(-7℃) 3mm	m <sup>2</sup>	41.00	36.38	
56	YZ11571501	聚合物改性沥青化学耐根穿刺防水卷材	SBS改性剂 聚酯胎PE 隔离 4mm	m <sup>2</sup>	92.00	81.62	
57	YZ11571502	高密度聚乙烯(HDPE)自粘胶膜防水卷材	预铺反粘法 1.2mm	m <sup>2</sup>	90.00	79.85	
58	YZ11610301	钢板止水带	300x3	m	54.00	47.91	



序号	材料编码	材料名称	规格	计量单位	含税价	除税价	备注
十一、油品、化工原料及胶粘材料							
1	12010132	汽油	92#苏V	kg	9.19	8.15	
2	12010133	汽油	95#苏V	kg	9.72	8.62	
3	12010305	柴油	0#	kg	7.80	6.92	
4	12330303	界面剂	EPS聚苯板、XPS挤塑板用	kg	2.10	1.86	
5	12410106	粘结剂	EPS聚苯板、XPS挤塑板用	kg	2.40	2.13	
6	12410503	面砖勾缝胶粉		kg	2.00	1.77	
十二、绝热、耐火材料							
1	08211547	复合材料保温板(玻化微珠)		m <sup>3</sup>	1280.00	1135.63	
2	08211548	复合材料保温板(聚苯颗粒)		m <sup>3</sup>	1280.00	1135.63	
3	13050321	矿棉板	600×600×12	m <sup>2</sup>	40.00	35.49	
4	13090103	珍珠岩		m <sup>3</sup>	171.00	151.71	
5	13090105	膨胀珍珠岩		m <sup>3</sup>	156.00	138.40	
6	13121103	聚氨酯泡沫塑料		m <sup>3</sup>	2200.00	1951.87	B1级
十三、管材							
1	14030317	热镀锌钢管	DN25	t	6943.33	6160.20	
2	14030320	热镀锌钢管	DN32	t	6907.33	6128.26	
3	14030326	热镀锌钢管	DN50	t	6882.33	6106.08	
4	14030329	热镀锌钢管	DN65	t	6781.33	6016.47	
5	14030338	热镀锌钢管	DN100	t	6698.67	5943.14	
6	14030341	热镀锌钢管	DN125	t	6699.33	5943.72	
7	14030344	热镀锌钢管	DN150	t	6668.67	5916.52	
8	14050120	无缝钢管	Φ32×3.5	t	6435.00	5709.21	
9	14050123	无缝钢管	Φ42.5×3.5	t	6342.50	5627.14	
10	14050126	无缝钢管	Φ50×3.5	t	6342.50	5627.14	
11	14090502	柔性铸铁排水管	DN50	m	39.57	35.11	
12	14090503	柔性铸铁排水管	DN75	m	55.49	49.23	
13	14090504	柔性铸铁排水管	DN100	m	63.14	56.02	





序号	材料编码	材料名称	规格	计量单位	含税价	除税价	备注
14	14090506	柔性铸铁排水管	DN150	m	98.42	87.32	
15	14091314	离心球墨铸铁管	DN200×6m	m	288.00	255.52	
16	14091316	离心球墨铸铁管	DN300×6m	m	451.00	400.13	
17	14091318	离心球墨铸铁管	DN400×6m	m	723.00	641.45	
18	14091321	离心球墨铸铁管	DN500×6m	m	1005.00	891.65	
19	14091322	离心球墨铸铁管	DN600×6m	m	1340.00	1188.86	
20	14091324	离心球墨铸铁管	DN800×6m	m	2085.00	1849.84	
21	14091325	离心球墨铸铁管	DN1000×6m	m	3122.00	2769.87	
22	14091326	离心球墨铸铁管	DN1200×6m	m	4399.00	3902.84	
23	14091327	离心球墨铸铁管	DN1400×6m	m	5982.00	5307.30	
24	14091328	离心球墨铸铁管	DN1600×6m	m	7881.00	6992.11	
25	14091329	离心球墨铸铁管	DN1800×6m	m	10301.00	9139.17	
26	14310612	PVC-U排水管	dn50	m	9.13	8.10	
27	14310613	PVC-U排水管	dn75	m	15.11	13.41	
28	14310615	PVC-U排水管	dn110	m	26.97	23.93	
29	14310616	PVC-U排水管	dn160	m	56.58	50.20	
30	14310617	PVC-U排水管	dn200	m	85.73	76.06	
31	14310641	PVC-U雨水管	dn50	m	8.54	7.58	
32	14310642	PVC-U雨水管	dn75	m	14.76	13.10	
33	14310645	PVC-U雨水管	dn110	m	24.27	21.53	
34	14310812	PVC-U螺旋消音排水管	dn75	m	21.38	18.97	
35	14310814	PVC-U螺旋消音排水管	dn110	m	34.86	30.93	
36	14310816	PVC-U螺旋消音排水管	dn160	m	64.49	57.22	
37	14310921	PVC-U加筋管	500内径S1	m	218.45	193.81	
38	14310922	PVC-U加筋管	400内径S1	m	138.20	122.61	
39	14310923	PVC-U加筋管	300内径S1	m	81.78	72.56	
40	14310924	PVC-U加筋管	225内径S1	m	47.86	42.46	
41	14310931	PVC-U加筋管	225内径S2	m	63.34	56.20	



序号	材料编码	材料名称	规格	计量单位	含税价	除税价	备注
42	14310932	PVC-U加筋管	300内径S2	m	105.59	93.68	
43	14310933	PVC-U加筋管	600内径S2	m	445.41	395.17	
44	14310934	PVC-U加筋管	500内径S2	m	293.58	260.47	
45	14310935	PVC-U加筋管	400内径S2	m	180.29	159.96	
46	14311152	PVC-U双壁波纹管	DN/ID150 SN8	m	25.70	22.80	
47	14311154	PVC-U双壁波纹管	DN/ID225 SN8	m	68.02	60.35	
48	14311156	PVC-U双壁波纹管	DN/ID300 SN8	m	111.57	98.99	
49	14311157	PVC-U双壁波纹管	DN/ID400 SN8	m	184.30	163.51	
50	14311158	PVC-U双壁波纹管	DN/ID500 SN8	m	320.56	284.40	
51	14311165	PVC-U双壁波纹管	DN/OD160 SN8	m	27.07	24.02	
52	14311166	PVC-U双壁波纹管	DN/OD200 SN8	m	52.93	46.96	
53	14311167	PVC-U双壁波纹管	DN/OD250 SN8	m	69.32	61.50	
54	14311169	PVC-U双壁波纹管	DN/OD315 SN8	m	97.69	86.67	
55	14311170	PVC-U双壁波纹管	DN/OD400 SN8	m	144.13	127.87	
56	14311172	PVC-U双壁波纹管	DN/OD500 SN8	m	242.59	215.23	
57	14311211	HDPE双壁波纹管	DN/ID225 SN4	m	49.44	43.86	
58	14311212	HDPE双壁波纹管	DN/ID250 SN4	m	54.91	48.72	
59	14311213	HDPE双壁波纹管	DN/ID300 SN4	m	80.04	71.01	
60	14311214	HDPE双壁波纹管	DN/ID400 SN4	m	134.37	119.21	
61	14311215	HDPE双壁波纹管	DN/ID500 SN4	m	217.26	192.76	
62	14311216	HDPE双壁波纹管	DN/ID600 SN4	m	308.68	273.86	
63	14311245	HDPE双壁波纹管	DN/ID225 SN8	m	61.58	54.63	
64	14311246	HDPE双壁波纹管	DN/ID250 SN8	m	69.69	61.83	
65	14311247	HDPE双壁波纹管	DN/ID300 SN8	m	101.31	89.88	
66	14311248	HDPE双壁波纹管	DN/ID400 SN8	m	165.35	146.70	
67	14311249	HDPE双壁波纹管	DN/ID500 SN8	m	262.38	232.79	
68	14311250	HDPE双壁波纹管	DN/ID600 SN8	m	380.88	337.92	
69	14311251	HDPE双壁波纹管	DN/ID800 SN8	m	714.21	633.66	



序号	材料编码	材料名称	规格	计量单位	含税价	除税价	备注
70	14311252	HDPE 双壁波纹管	DN/ID1000 SN8	m	1444.29	1281.39	
71	14311253	HDPE 双壁波纹管	DN/ID1200 SN8	m	2267.07	2011.37	
72	14311512	PP-R 给水管(冷水)	dn25×2.3	m	8.98	7.97	
73	14311515	PP-R 给水管(冷水)	dn50×4.6	m	34.80	30.87	
74	14311521	PP-R 给水管(冷水)	dn20×2.3	m	7.61	6.75	
75	14311523	PP-R 给水管(冷水)	dn25×2.8	m	11.24	9.97	
76	14311525	PP-R 给水管(冷水)	dn32×3.6	m	17.94	15.92	
77	14311527	PP-R 给水管(冷水)	dn40×4.5	m	26.35	23.38	
78	14311529	PP-R 给水管(热水)	dn50×6.9	m	47.94	42.53	
79	14311530	PP-R 给水管(冷水)	dn63×7.1	m	67.57	59.95	
80	14311532	PP-R 给水管(热水)	dn25×4.2	m	16.40	14.55	
81	14311535	PP-R 给水管(热水)	dn50×8.4	m	63.45	56.29	
82	14311543	PP-R 给水管(热水)	dn20×2.8	m	9.66	8.57	
83	14311544	PP-R 给水管(热水)	dn25×3.5	m	14.33	12.71	
84	14311545	PP-R 给水管(热水)	dn32×4.4	m	23.44	20.80	
85	14311546	PP-R 给水管(热水)	dn40×5.5	m	40.47	35.91	
86	14311772	PE 给水管	1.6MPa(SDR11)dn25	m	6.40	5.68	
87	14311773	PE 给水管	1.6MPa(SDR11)dn32	m	10.58	9.39	
88	14311775	PE 给水管	1.6MPa(SDR11)dn50	m	23.85	21.16	
89	14390305	玻璃钢夹砂管	Φ300	m	267.90	237.68	
90	14390306	玻璃钢夹砂管	Φ400	m	389.30	345.39	
91	14390307	玻璃钢夹砂管	Φ500	m	480.48	426.29	
92	14390308	玻璃钢夹砂管	Φ600	m	657.72	583.54	
93	14390309	玻璃钢夹砂管	Φ800	m	894.87	793.94	
94	14390310	玻璃钢夹砂管	Φ1000	m	1365.10	1211.13	
95	14390311	玻璃钢夹砂管	Φ1200	m	1769.77	1570.16	
96	14451118	钢筋混凝土排水管(平口)	RCPII400×2000	m	146.44	129.92	
97	14451120	钢筋混凝土排水管(平口)	RCPII600×2000	m	224.47	199.15	



序号	材料编码	材料名称	规格	计量单位	含税价	除税价	备注
98	14451121	钢筋混凝土排水管(平口)	RCPII800×2000	m	387.00	343.35	
99	14451122	钢筋混凝土排水管(平口)	RCPII1000×2000	m	627.45	556.68	
100	14451151	钢筋混凝土排水管(企口)	RCPII1200×2000	m	1043.02	925.38	
101	14451152	钢筋混凝土排水管(企口)	RCPII1500×2000	m	1645.83	1460.20	
102	14451158	钢筋混凝土排水管(承插口)	RCPI400×2000	m	161.48	143.27	
103	14451159	钢筋混凝土排水管(承插口)	RCPI500×2000	m	220.33	195.48	
104	14451160	钢筋混凝土排水管(承插口)	RCPI600×2000	m	259.64	230.36	
105	14451168	钢筋混凝土排水管(承插口)	RCPII300×2000	m	149.83	132.93	
106	14451169	钢筋混凝土排水管(承插口)	RCPII400×2000	m	206.67	183.36	
107	14451170	钢筋混凝土排水管(承插口)	RCPII500×2000	m	245.59	217.89	
108	14451171	钢筋混凝土排水管(承插口)	RCPII600×2000	m	276.68	245.47	
109	14451172	钢筋混凝土排水管(承插口)	RCPII800×2000	m	479.75	425.64	
110	14451173	钢筋混凝土排水管(承插口)	RCPII1000×2000	m	752.29	667.44	
111	14451174	钢筋混凝土排水管(承插口)	RCPII1200×2000	m	991.62	879.78	
112	14451175	钢筋混凝土排水管(承插口)	RCPII1500×2000	m	1612.16	1430.33	
113	14451521	钢筋混凝土顶管	DRCPII600	m	759.11	673.49	
114	14451522	钢筋混凝土顶管	DRCPII800	m	968.69	859.43	
115	14451523	钢筋混凝土顶管	DRCPII1200	m	1708.39	1515.70	
116	14451524	钢筋混凝土顶管	DRCPII1500	m	2328.08	2065.50	
117	14451531	钢筋混凝土顶管	DRCP III 600	m	847.46	751.88	
118	14451532	钢筋混凝土顶管	DRCP III 800	m	1079.74	957.96	
119	14451533	钢筋混凝土顶管	DRCP III 1200	m	1825.59	1619.68	
120	14451534	钢筋混凝土顶管	DRCP III 1500	m	2569.74	2279.90	
121	14550903	钢塑复合管	DN15	m	13.31	11.81	
122	14550904	钢塑复合管	DN20	m	22.06	19.57	
123	14550905	钢塑复合管	DN25	m	28.96	25.69	
124	14550906	钢塑复合管	DN32	m	41.07	36.44	
125	14550907	钢塑复合管	DN40	m	52.73	46.78	



序号	材料编码	材料名称	规格	计量单位	含税价	除税价	备注
126	14550908	钢塑复合管	DN50	m	82.66	73.34	
127	14550910	钢塑复合管	DN65	m	89.56	79.46	
128	14550912	钢塑复合管	DN80	m	94.56	83.89	
129	14550913	钢塑复合管	DN100	m	104.08	92.34	
130	14550914	钢塑复合管	DN125	m	124.06	110.07	
131	14550915	钢塑复合管	DN150	m	194.00	172.12	
十四、开关、插座							
1	23230111	单极开关	单联 10A250V	只	6.42	5.70	
2	23230112	单极开关	双联 10A250V	只	9.55	8.47	
3	23230113	单极开关	三联 10A250V	只	13.93	12.36	
4	23230114	单极开关	四联 10A250V	只	17.44	15.47	
5	23230121	双控开关	单联	个	7.47	6.63	
6	23230122	双控开关	双联	个	11.72	10.40	
7	23230123	双控开关	三联	个	15.94	14.14	
十五、电线电缆及光纤光缆							
1	25030103	BV 铜芯聚氯乙烯绝缘线	450V/750V1.5mm <sup>2</sup>	m	1.30	1.15	
2	25030104	BV 铜芯聚氯乙烯绝缘线	450V/750V2.5mm <sup>2</sup>	m	2.10	1.86	
3	25030105	BV 铜芯聚氯乙烯绝缘线	450V/750V4mm <sup>2</sup>	m	3.34	2.96	
4	25030106	BV 铜芯聚氯乙烯绝缘线	450V/750V6mm <sup>2</sup>	m	4.96	4.40	
5	25030107	BV 铜芯聚氯乙烯绝缘线	450V/750V10mm <sup>2</sup>	m	8.41	7.46	
6	25030108	BV 铜芯聚氯乙烯绝缘线	450V/750V16mm <sup>2</sup>	m	13.05	11.58	
7	25030109	BV 铜芯聚氯乙烯绝缘线	450V/750V25mm <sup>2</sup>	m	20.78	18.44	
8	25030110	BV 铜芯聚氯乙烯绝缘线	450V/750V35mm <sup>2</sup>	m	28.72	25.48	
9	25030111	BV 铜芯聚氯乙烯绝缘线	450V/750V50mm <sup>2</sup>	m	40.66	36.07	
10	25030112	BV 铜芯聚氯乙烯绝缘线	450V/750V70mm <sup>2</sup>	m	57.00	50.57	
11	25035504	NH-BV 耐火聚氯乙烯绝缘电线	1.5mm <sup>2</sup>	m	1.52	1.35	
12	25035505	NH-BV 耐火聚氯乙烯绝缘电线	2.5mm <sup>2</sup>	m	2.38	2.11	
13	25035506	NH-BV 耐火聚氯乙烯绝缘电线	4mm <sup>2</sup>	m	3.62	3.21	



序号	材料编码	材料名称	规格	计量单位	含税价	除税价	备注
14	25035507	NH-BV耐火聚氯乙烯绝缘电线	6mm <sup>2</sup>	m	5.32	4.72	
15	25035508	NH-BV耐火聚氯乙烯绝缘电线	10mm <sup>2</sup>	m	8.95	7.94	
16	25035509	NH-BV耐火聚氯乙烯绝缘电线	16mm <sup>2</sup>	m	13.88	12.31	
17	25036304	ZR-BV阻燃铜芯聚氯乙烯绝缘电线	1.5mm <sup>2</sup>	m	1.33	1.18	
18	25036305	ZR-BV阻燃铜芯聚氯乙烯绝缘电线	2.5mm <sup>2</sup>	m	2.15	1.91	
19	25036306	ZR-BV阻燃铜芯聚氯乙烯绝缘电线	4mm <sup>2</sup>	m	3.42	3.03	
20	25036307	ZR-BV阻燃铜芯聚氯乙烯绝缘电线	6mm <sup>2</sup>	m	5.09	4.52	
21	25110359	YJV铜芯交联聚乙烯绝缘聚氯乙烯护套电力电缆	0.6/1KV 4×10mm <sup>2</sup>	m	35.38	31.39	
22	25110360	YJV铜芯交联聚乙烯绝缘聚氯乙烯护套电力电缆	0.6/1KV 4×16mm <sup>2</sup>	m	55.57	49.30	
23	25110361	YJV铜芯交联聚乙烯绝缘聚氯乙烯护套电力电缆	0.6/1KV 4×25mm <sup>2</sup>	m	85.42	75.79	
24	25110362	YJV铜芯交联聚乙烯绝缘聚氯乙烯护套电力电缆	0.6/1KV 4×35mm <sup>2</sup>	m	117.04	103.84	
25	25110363	YJV铜芯交联聚乙烯绝缘聚氯乙烯护套电力电缆	0.6/1KV 4×50mm <sup>2</sup>	m	159.86	141.83	
26	25110364	YJV铜芯交联聚乙烯绝缘聚氯乙烯护套电力电缆	0.6/1KV 4×70mm <sup>2</sup>	m	229.67	203.77	
27	25110365	YJV铜芯交联聚乙烯绝缘聚氯乙烯护套电力电缆	0.6/1KV 4×95mm <sup>2</sup>	m	315.17	279.62	
28	25110366	YJV铜芯交联聚乙烯绝缘聚氯乙烯护套电力电缆	0.6/1KV 4×120mm <sup>2</sup>	m	397.12	352.33	
29	25110367	YJV铜芯交联聚乙烯绝缘聚氯乙烯护套电力电缆	0.6/1KV 4×150mm <sup>2</sup>	m	491.55	436.11	
30	25110368	YJV铜芯交联聚乙烯绝缘聚氯乙烯护套电力电缆	0.6/1KV 4×185mm <sup>2</sup>	m	615.56	546.13	
31	25110369	YJV铜芯交联聚乙烯绝缘聚氯乙烯护套电力电缆	0.6/1KV 4×240mm <sup>2</sup>	m	795.39	705.68	
32	25110379	YJV铜芯交联聚乙烯绝缘聚氯乙烯护套电力电缆	0.6/1KV 5×10mm <sup>2</sup>	m	43.99	39.03	
33	25110380	YJV铜芯交联聚乙烯绝缘聚氯乙烯护套电力电缆	0.6/1KV 5×16mm <sup>2</sup>	m	69.31	61.49	
34	25110382	YJV铜芯交联聚乙烯绝缘聚氯乙烯护套电力电缆	0.6/1KV 5×25mm <sup>2</sup>	m	106.66	94.63	
35	25110383	YJV铜芯交联聚乙烯绝缘聚氯乙烯护套电力电缆	0.6/1KV 5×35mm <sup>2</sup>	m	146.38	129.87	
36	25110384	YJV铜芯交联聚乙烯绝缘聚氯乙烯护套电力电缆	0.6/1KV 5×50mm <sup>2</sup>	m	200.47	177.86	
37	25110385	YJV铜芯交联聚乙烯绝缘聚氯乙烯护套电力电缆	0.6/1KV 5×70mm <sup>2</sup>	m	287.85	255.38	
38	25110386	YJV铜芯交联聚乙烯绝缘聚氯乙烯护套电力电缆	0.6/1KV 5×95mm <sup>2</sup>	m	395.16	350.59	
39	25110387	YJV铜芯交联聚乙烯绝缘聚氯乙烯护套电力电缆	0.6/1KV 5×120mm <sup>2</sup>	m	495.39	439.52	
40	25110389	YJV铜芯交联聚乙烯绝缘聚氯乙烯护套电力电缆	0.6/1KV 5×185mm <sup>2</sup>	m	770.65	683.73	
41	25110390	YJV铜芯交联聚乙烯绝缘聚氯乙烯护套电力电缆	0.6/1KV 5×240mm <sup>2</sup>	m	996.16	883.80	



序号	材料编码	材料名称	规格	计量单位	含税价	除税价	备注
42	25110407	YJV铜芯交联聚乙烯绝缘聚氯乙烯护套电力电缆	0.6/1KV 3×25+1×16mm <sup>2</sup>	m	77.93	69.14	
43	25110409	YJV铜芯交联聚乙烯绝缘聚氯乙烯护套电力电缆	0.6/1KV 3×50+1×25mm <sup>2</sup>	m	141.10	125.19	
44	25110410	YJV铜芯交联聚乙烯绝缘聚氯乙烯护套电力电缆	0.6/1KV 3×70+1×35mm <sup>2</sup>	m	201.34	178.63	
45	25113362	VV铜芯聚氯乙烯绝缘聚氯乙烯护套电力电缆	0.6/1KV 4×10mm <sup>2</sup>	m	35.54	31.53	
46	25113363	VV铜芯聚氯乙烯绝缘聚氯乙烯护套电力电缆	0.6/1KV 4×16mm <sup>2</sup>	m	55.84	49.54	
47	25113364	VV铜芯聚氯乙烯绝缘聚氯乙烯护套电力电缆	0.6/1KV 4×25mm <sup>2</sup>	m	85.72	76.05	
48	25113365	VV铜芯聚氯乙烯绝缘聚氯乙烯护套电力电缆	0.6/1KV 4×35mm <sup>2</sup>	m	117.54	104.28	
49	25113366	VV铜芯聚氯乙烯绝缘聚氯乙烯护套电力电缆	0.6/1KV 4×50mm <sup>2</sup>	m	160.43	142.34	
50	25113367	VV铜芯聚氯乙烯绝缘聚氯乙烯护套电力电缆	0.6/1KV 4×70mm <sup>2</sup>	m	230.34	204.36	
51	25113368	VV铜芯聚氯乙烯绝缘聚氯乙烯护套电力电缆	0.6/1KV 4×95mm <sup>2</sup>	m	315.51	279.92	
52	25113369	VV铜芯聚氯乙烯绝缘聚氯乙烯护套电力电缆	0.6/1KV 4×120mm <sup>2</sup>	m	397.78	352.91	
53	25113370	VV铜芯聚氯乙烯绝缘聚氯乙烯护套电力电缆	0.6/1KV 4×150mm <sup>2</sup>	m	492.55	437.00	
54	25113371	VV铜芯聚氯乙烯绝缘聚氯乙烯护套电力电缆	0.6/1KV 4×185mm <sup>2</sup>	m	616.23	546.73	
55	25113372	VV铜芯聚氯乙烯绝缘聚氯乙烯护套电力电缆	0.6/1KV 4×240mm <sup>2</sup>	m	796.39	706.57	
56	25113377	VV铜芯聚氯乙烯绝缘聚氯乙烯护套电力电缆	0.6/1KV 5×10mm <sup>2</sup>	m	44.22	39.23	
57	25113378	VV铜芯聚氯乙烯绝缘聚氯乙烯护套电力电缆	0.6/1KV 5×16mm <sup>2</sup>	m	69.61	61.76	
58	25113379	VV铜芯聚氯乙烯绝缘聚氯乙烯护套电力电缆	0.6/1KV 5×25mm <sup>2</sup>	m	107.03	94.96	
59	25113380	VV铜芯聚氯乙烯绝缘聚氯乙烯护套电力电缆	0.6/1KV 5×35mm <sup>2</sup>	m	147.05	130.46	
60	25113381	VV铜芯聚氯乙烯绝缘聚氯乙烯护套电力电缆	0.6/1KV 5×50mm <sup>2</sup>	m	201.81	179.05	
61	25113382	VV铜芯聚氯乙烯绝缘聚氯乙烯护套电力电缆	0.6/1KV 5×70mm <sup>2</sup>	m	288.72	256.16	
62	25113383	VV铜芯聚氯乙烯绝缘聚氯乙烯护套电力电缆	0.6/1KV 5×95mm <sup>2</sup>	m	395.82	351.18	
63	25113384	VV铜芯聚氯乙烯绝缘聚氯乙烯护套电力电缆	0.6/1KV 5×120mm <sup>2</sup>	m	498.39	442.18	
64	25113386	VV铜芯聚氯乙烯绝缘聚氯乙烯护套电力电缆	0.6/1KV 5×185mm <sup>2</sup>	m	778.31	690.53	
65	25113387	VV铜芯聚氯乙烯绝缘聚氯乙烯护套电力电缆	0.6/1KV 5×240mm <sup>2</sup>	m	995.83	883.51	
66	25113408	VV铜芯聚氯乙烯绝缘聚氯乙烯护套电力电缆	0.6/1KV 3×10+1×6mm <sup>2</sup>	m	32.28	28.64	
67	25113409	VV铜芯聚氯乙烯绝缘聚氯乙烯护套电力电缆	0.6/1KV 3×16+1×10mm <sup>2</sup>	m	50.79	45.06	
68	25113410	VV铜芯聚氯乙烯绝缘聚氯乙烯护套电力电缆	0.6/1KV 3×25+1×16mm <sup>2</sup>	m	78.18	69.36	
69	25113411	VV铜芯聚氯乙烯绝缘聚氯乙烯护套电力电缆	0.6/1KV 3×35+1×16mm <sup>2</sup>	m	101.80	90.32	



序号	材料编码	材料名称	规格	计量单位	含税价	除税价	备注
70	25113412	VV铜芯聚氯乙烯绝缘聚氯乙烯护套电力电缆	0.6/1KV 3×50+1×25mm <sup>2</sup>	m	141.72	125.74	
71	25113413	VV铜芯聚氯乙烯绝缘聚氯乙烯护套电力电缆	0.6/1KV 3×70+1×35mm <sup>2</sup>	m	201.99	179.21	
72	25113414	VV铜芯聚氯乙烯绝缘聚氯乙烯护套电力电缆	0.6/1KV 3×95+1×50mm <sup>2</sup>	m	276.65	245.45	
73	25113415	VV铜芯聚氯乙烯绝缘聚氯乙烯护套电力电缆	0.6/1KV 3×120+1×70mm <sup>2</sup>	m	355.47	315.38	
74	25113416	VV铜芯聚氯乙烯绝缘聚氯乙烯护套电力电缆	0.6/1KV 3×150+1×70mm <sup>2</sup>	m	427.40	379.19	
75	25113417	VV铜芯聚氯乙烯绝缘聚氯乙烯护套电力电缆	0.6/1KV 3×185+1×95mm <sup>2</sup>	m	541.56	480.48	
76	25113418	VV铜芯聚氯乙烯绝缘聚氯乙烯护套电力电缆	0.6/1KV 3×240+1×120mm <sup>2</sup>	m	696.26	617.73	
十六、电气线路敷设材料							
1	26060361	双面镀锌电线管	JDG16×1.6	m	4.02	3.57	
2	26060362	双面镀锌电线管	JDG20×1.6	m	6.26	5.55	
3	26060363	双面镀锌电线管	JDG25×1.6	m	7.91	7.02	
4	26060364	双面镀锌电线管	JDG32×1.6	m	10.46	9.28	
5	26060365	双面镀锌电线管	JDG40×1.6	m	13.26	11.76	
6	26061115	PVC阻燃电线管	中型Φ16×1.2	m	1.95	1.73	
7	26061117	PVC阻燃电线管	中型Φ25×1.3	m	3.07	2.72	
8	26061118	PVC阻燃电线管	中型Φ32×1.3	m	5.79	5.14	
9	26061120	PVC阻燃电线管	中型Φ50×2.85	m	10.67	9.47	
10	26061125	PVC阻燃电线管	重型Φ16×1.4	m	2.31	2.05	
11	26061126	PVC阻燃电线管	重型Φ20×1.6	m	3.16	2.80	
12	26061127	PVC阻燃电线管	重型Φ25×1.6	m	4.26	3.78	
13	26061128	PVC阻燃电线管	重型Φ32×1.8	m	7.10	6.30	
14	26061129	PVC阻燃电线管	重型Φ40×1.8	m	9.19	8.15	
15	26061130	PVC阻燃电线管	重型Φ50×2.0	m	14.48	12.85	
十七、密封、电极及劳保用品等其他材料							
1	31150101	水		m <sup>3</sup>	4.70	4.57	
2	31150301	电		kW·h	0.90	0.80	





序号	材料编码	材料名称	规格	计量单位	含税价	除税价	备注
十八.周转材料及工器具							
1	32010121	建筑模板(松木)	1830×915×15	张	65.00	57.67	
2	32010122	建筑模板(杨木)	1830×915×15	张	54.00	47.91	
3	32010125	建筑模板(松木)	1830×915×18	张	78.00	69.20	
4	32010126	建筑模板(杨木)	1830×915×18	张	65.00	57.67	
5	32010502	复合木模板	18mm	m <sup>2</sup>	50.00	44.36	普通
6	32020110	扣件	1kg/个	kg	7.70	6.83	
7	32020119	零星卡具	0.2kg/个	kg	4.90	4.35	
8	32030304	脚手钢管	Φ48	t	5070.00	4498.16	
9	32090101	周转木材		m <sup>3</sup>	1950.00	1730.06	
10	32090508	钢支撑		kg	4.60	4.08	
11	32110101	脚手钢管		100m/天	1.00	0.88	租赁价
12	32110105	脚手扣件		100套/天	0.75	0.66	租赁价
13	32110111	碗扣式脚手架		t/天	7.00	6.19	租赁价
14	32110118	上托可调支撑		100套/天	6.00	5.31	租赁价
15	32110119	下托可调支撑		100套/天	6.00	5.31	租赁价
16	32110121	顶丝		100套/天	6.00	5.31	租赁价
17	32110301	组合钢模板		100m <sup>2</sup> /天	18.00	15.93	租赁价
18	32110305	钢角模		100m/天	8.00	7.08	租赁价
19	32110311	回型卡		100只/天	0.20	0.18	租赁价
20	32110312	山型卡		100只/天	0.30	0.27	租赁价
21	32110315	脚手铁枋		块/天	0.50	0.44	租赁价
22	32110317	钢笆片		块/天	0.05	0.04	租赁价
23	YZ32010506	铝模板		m <sup>2</sup>	1200.00	1064.65	
24	YZ32010507	铝模板支撑	3.2m	套	110.00	97.59	
25	YZ32010508	铝模板	含支撑费用及其他辅材、配件等	m <sup>2</sup>	530.00	469.03	租赁价



序号	材料编码	材料名称	规格	计量单位	含税价	除税价	备注
26	YZ32110101	承插型盘扣式脚手架		t	7130.00	6325.82	
27	YZ32110102	承插型盘扣式脚手架		v/天	7.80	6.90	
十九、道路桥梁专用材料							
1	33010315	铸铁井盖井座	Φ660	套	787.93	699.06	重型
2	33010317	铸铁井盖井座	Φ700重型	套	817.12	724.96	
3	33010318	铸铁井盖井座	Φ700轻型	套	726.59	644.64	
4	33011102	混凝土雨水井盖座	660×480×170甲型	套	89.77	79.64	
5	33011103	混凝土雨水井盖座	370×250×80乙型	套	48.55	43.07	
6	33011112	混凝土雨水井盖座	500×600×120	套	87.16	77.33	
7	33011113	混凝土雨水井盖座	700×700×120	套	104.01	92.28	
8	33011362	钢纤维井盖、框	Φ600	套	255.75	226.90	井盖尺寸
9	33011363	钢纤维井盖、框	Φ700	套	328.58	291.52	井盖尺寸
10	33011365	钢纤维井盖、框	500×350	套	115.25	102.25	
11	33011366	钢纤维井盖、框	500×500	套	133.92	118.82	
12	33011367	钢纤维井盖、框	600×600	套	164.33	145.80	
13	33011368	钢纤维井盖、框	700×700	套	216.92	192.45	
14	33050531	普通带色路面砖	3cm陶土砖	m <sup>2</sup>	83.40	73.99	
15	33050533	盲道路面砖	3cm陶土砖	m <sup>2</sup>	88.06	78.13	
16	33052131	青道板	600×300×30	m <sup>2</sup>	78.58	69.72	
17	33052137	苏普洛克道板	20×10×6	块	1.02	0.90	
18	33052145	火烧板	600×300×30(盲道板)	m <sup>2</sup>	113.32	100.54	
19	33052151	火烧板	600×300×30(五莲花)	m <sup>2</sup>	90.03	79.88	
20	33052152	火烧板	600×300×30(五莲红)	m <sup>2</sup>	96.22	85.37	
21	33070501	石质平石		m	91.25	80.96	125x300x1000 (五莲花)
22	33070701	石质侧石		m	89.00	78.96	125x275x1000 (五莲花)
23	33110523	混凝土立缘石	C30 125×275×1000	m	35.96	31.90	侧石



序号	材料编码	材料名称	规格	计量单位	含税价	除税价	备注
24	33110743	混凝土平缘石	C30 125×300×1000	m	38.40	34.07	平石
25	YZ33090302	面包砖	10×20×6	m <sup>2</sup>	54.70	48.53	
26	YZ33090303	面包砖	10×20×8	m <sup>2</sup>	61.34	54.42	
27	YZ33090511	植草砖	8字型 400×200×80	m <sup>2</sup>	54.11	48.01	
28	YZ33090513	植草砖	8字型 400×200×100	m <sup>2</sup>	59.45	52.74	
29	YZ33090521	植草砖	井型 425×285×80	m <sup>2</sup>	53.71	47.65	
30	YZ33090522	植草砖	井型 425×285×100	m <sup>2</sup>	60.17	53.38	
二十、混凝土、砂浆及其他配合比材料							
1	80010321	预拌砂浆(砌筑)	DMM5.0 散装	t	494	438	
2	80010322	预拌砂浆(砌筑)	DMM7.5 散装	t	505	448	
3	80010323	预拌砂浆(砌筑)	DMM10 散装	t	516	458	
4	80010324	预拌砂浆(砌筑)	DMM15 散装	t	524	465	
5	80010325	预拌砂浆(砌筑)	DMM20 散装	t	538	477	
6	80010326	预拌砂浆(砌筑)	DMM25 散装	t	554	492	
7	80010327	预拌砂浆(砌筑)	DMM30 散装	t	572	507	
8	80010521	预拌砂浆(抹灰)	DPM5.0 散装	t	504	447	
9	80010522	预拌砂浆(抹灰)	DPM7.5 散装	t	516	458	
10	80010523	预拌砂浆(抹灰)	DPM10 散装	t	529	469	
11	80010524	预拌砂浆(抹灰)	DPM15 散装	t	537	476	
12	80010525	预拌砂浆(抹灰)	DPM20 散装	t	545	484	
13	80010721	预拌砂浆(地面)	DSM15 散装	t	547	485	
14	80010722	预拌砂浆(地面)	DSM20 散装	t	559	496	
15	80010724	预拌砂浆(地面)	DSM25 散装	t	579	514	
16	80011101	石膏砂浆干粉(底层)	SGF-D	t	1600	1554	
17	80011113	石膏砂浆干粉(面层)	SGF-M	t	1600	1554	
18	80070531	玻化微珠保温砂浆	I型	m <sup>3</sup>	800	777	



序号	材料编码	材料名称	规格	计量单位	含税价	除税价	备注
19	80070541	无机矿物轻集料保温砂浆	I型	m <sup>3</sup>	850	826	
20	80071106	防裂抗渗砂浆	粉料 50kg/袋	kg	2	1.94	外保温
21	80071111	聚合物抹面抗裂砂浆	EPS聚苯板、XPS挤塑板用	kg	2.5	2.43	
22	80071701	石膏砂浆		m <sup>3</sup>	1600	1554	
23	80090328	普通界面砂浆	袋装	kg	1.8	1.75	外保温
24	80090329	面砖粘结砂浆		kg	1.8	1.75	
25	80212101	预拌混凝土(泵送型)	C10	m <sup>3</sup>	542	527	含运费
26	80212102	预拌混凝土(泵送型)	C15	m <sup>3</sup>	563	547	含运费
27	80212103	预拌混凝土(泵送型)	C20	m <sup>3</sup>	584	567	含运费
28	80212104	预拌混凝土(泵送型)	C25	m <sup>3</sup>	605	588	含运费
29	80212105	预拌混凝土(泵送型)	C30	m <sup>3</sup>	626	608	含运费
30	80212106	预拌混凝土(泵送型)	C35	m <sup>3</sup>	652	633	含运费
31	80212107	预拌混凝土(泵送型)	C40	m <sup>3</sup>	678	659	含运费
32	80212108	预拌混凝土(泵送型)	C45	m <sup>3</sup>	709	689	含运费
33	80212109	预拌混凝土(泵送型)	C50	m <sup>3</sup>	740	719	含运费
34	80212110	预拌混凝土(泵送型)	C55	m <sup>3</sup>	796	773	含运费
35	80212111	预拌混凝土(泵送型)	C60	m <sup>3</sup>	852	828	含运费
36	80212113	预拌混凝土(非泵送型)	C10	m <sup>3</sup>	540	525	含运费
37	80212114	预拌混凝土(非泵送型)	C15	m <sup>3</sup>	561	545	含运费
38	80212115	预拌混凝土(非泵送型)	C20	m <sup>3</sup>	582	565	含运费
39	80212116	预拌混凝土(非泵送型)	C25	m <sup>3</sup>	603	586	含运费
40	80212117	预拌混凝土(非泵送型)	C30	m <sup>3</sup>	624	606	含运费
41	80212118	预拌混凝土(非泵送型)	C35	m <sup>3</sup>	650	631	含运费
42	80212119	预拌混凝土(非泵送型)	C40	m <sup>3</sup>	676	657	含运费
43	80212120	预拌混凝土(非泵送型)	C45	m <sup>3</sup>	707	687	含运费
44	80212121	预拌混凝土(非泵送型)	C50	m <sup>3</sup>	738	717	含运费
45	80212122	预拌混凝土(非泵送型)	C55	m <sup>3</sup>	794	771	含运费



序号	材料编码	材料名称	规格	计量单位	含税价	除税价	备注
46	80212123	预拌混凝土(非泵送型)	C60	m3	850	826	含运费
47	80212303	预拌防水混凝土 P6(泵送型)	C20	m3	609	592	含运费
48	80212304	预拌防水混凝土 P6(泵送型)	C25	m3	630	612	含运费
49	80212305	预拌防水混凝土 P6(泵送型)	C30	m3	651	632	含运费
50	80212306	预拌防水混凝土 P6(泵送型)	C35	m3	677	658	含运费
51	80212307	预拌防水混凝土 P6(泵送型)	C40	m3	703	683	含运费
52	80212308	预拌防水混凝土 P6(泵送型)	C45	m3	734	713	含运费
53	80212309	预拌防水混凝土 P6(泵送型)	C50	m3	765	743	含运费
54	80212310	预拌防水混凝土 P6(泵送型)	C55	m3	821	798	含运费
55	80212311	预拌防水混凝土 P6(泵送型)	C60	m3	877	852	含运费
56	80212321	预拌防水混凝土 P8(泵送型)	C20	m3	614	596	含运费
57	80212322	预拌防水混凝土 P8(泵送型)	C25	m3	635	617	含运费
58	80212323	预拌防水混凝土 P8(泵送型)	C30	m3	656	637	含运费
59	80212324	预拌防水混凝土 P8(泵送型)	C35	m3	682	663	含运费
60	80212325	预拌防水混凝土 P8(泵送型)	C40	m3	708	688	含运费
61	80212326	预拌防水混凝土 P8(泵送型)	C45	m3	739	718	含运费
62	80212327	预拌防水混凝土 P8(泵送型)	C50	m3	770	748	含运费
63	80212328	预拌防水混凝土 P8(泵送型)	C55	m3	826	802	含运费
64	80212329	预拌防水混凝土 P8(泵送型)	C60	m3	882	857	含运费
65	80212332	预拌防水混凝土 P6(非泵送型)	C20	m3	607	590	含运费
66	80212333	预拌防水混凝土 P6(非泵送型)	C25	m3	628	610	含运费
67	80212334	预拌防水混凝土 P6(非泵送型)	C30	m3	649	630	含运费
68	80212335	预拌防水混凝土 P6(非泵送型)	C35	m3	675	656	含运费
69	80212336	预拌防水混凝土 P6(非泵送型)	C40	m3	701	681	含运费
70	80212337	预拌防水混凝土 P6(非泵送型)	C45	m3	732	711	含运费
71	80212338	预拌防水混凝土 P6(非泵送型)	C50	m3	763	741	含运费
72	80212339	预拌防水混凝土 P6(非泵送型)	C55	m3	819	796	含运费



序号	材料编码	材料名称	规格	计量单位	含税价	除税价	备注
73	80212340	预拌防水混凝土 P6(非泵送型)	C60	m3	875	850	含运费
74	80212351	预拌防水混凝土 P8(非泵送型)	C20	m3	612	595	含运费
75	80212352	预拌防水混凝土 P8(非泵送型)	C25	m3	633	615	含运费
76	80212353	预拌防水混凝土 P8(非泵送型)	C30	m3	654	635	含运费
77	80212354	预拌防水混凝土 P8(非泵送型)	C35	m3	680	661	含运费
78	80212355	预拌防水混凝土 P8(非泵送型)	C40	m3	706	686	含运费
79	80212356	预拌防水混凝土 P8(非泵送型)	C45	m3	737	716	含运费
80	80212357	预拌防水混凝土 P8(非泵送型)	C50	m3	768	746	含运费
81	80212358	预拌防水混凝土 P8(非泵送型)	C55	m3	824	800	含运费
82	80212359	预拌防水混凝土 P8(非泵送型)	C60	m3	880	855	含运费
83	80250303	细粒式沥青混凝土	AC-13.2mmI型	t	575	510	
84	80250343	细粒式沥青混凝土	石灰岩+SBS	t	621	551	
85	80250501	中粒式沥青混凝土	AC-16mmI型	t	555	493	
86	80250701	粗粒式沥青混凝土	AC-26.5mmI型	t	543	482	
87	80330301	二灰结石		t	191	185	
88	80330303	二灰结石	5:15:80	t	194	188	
89	80330309	二灰结石	8:20:72	t	202	196	
90	80330703	水泥稳定碎石	4%水泥	t	237	230	比重: 2.3t/m3
91	80330705	水泥稳定碎石	5%水泥	t	247	240	比重: 2.33t/m3
92	80330707	水泥稳定碎石	6%水泥	t	259	252	比重: 2.35t/m3
93	YZ80212303	预拌混凝土泵送费	37M 汽车泵	m3	21	19	
94	YZ80212304	预拌混凝土泵送费	桩基使用(37M 汽车泵)	m3	24	22	
95	YZ80212305	预拌混凝土泵送费	46M 汽车泵	m3	25	23	
96	YZ80212501	水下预拌混凝土	C25	m3	630	612	含运费
97	YZ80212502	水下预拌混凝土	C30	m3	651	632	含运费
98	YZ80212503	水下预拌混凝土	C35	m3	677	658	含运费
99	YZ80212504	水下预拌混凝土	C40	m3	703	683	含运费



## 扬州地区各县(市、区)2022年1月份建材信息价发布表

### 仪征市

序号	材料编码	材料名称	规格	计量单位	含税单价	除税单价	备注
1	04010109	普通硅酸盐水泥	42.5级 散装	t	635	563	
2	04010110	普通硅酸盐水泥	42.5级 袋装	t	655	581	
3	04010603	复合硅酸盐水泥	32.5级 散装	t	575	510	
4	04010604	复合硅酸盐水泥	32.5级 袋装	t	585	519	
5	04030105	细砂		t	149	145	
6	04030107	中砂		t	193	187	
7	04030109	粗砂		t	209	203	
8	04050203	碎石	5~16mm	t	175	170	
9	04050204	碎石	5~20mm	t	175	170	
10	04050205	碎石	5~31.5mm	t	175	170	
11	04050207	碎石	5~40mm	t	175	170	
12	04090100	生石灰		t	520	505	
13	04090120	石灰膏		m <sup>3</sup>	250	243	
14	04130904	KP1砖	240×115×90	百块	68	66	
15	04130913	KM1砖	190×190×90	百块	70	68	
16	04132621	混凝土多孔砖	240×115×90 MU7.5	百块	73	65	
17	04132625	混凝土多孔砖	240×115×90 MU10	百块	78	69	
18	04132703	混凝土实心砖	240×115×53 MU15	百块	63	56	
19		混凝土实心砖	240×115×53 MU20	百块	73	65	
20	04133303	粉煤灰蒸压砖	240×115×53	百块	56	50	
21	04150128	蒸压砂加气混凝土砌块	A5.0 B07	m <sup>3</sup>	395	350	
22	04150163	粉煤灰加气混凝土砌块	A5.0 B06	m <sup>3</sup>	366	325	
23	04150604	混凝土小型空心砌块	190×190×90	m <sup>3</sup>	295	262	
24	04150605	混凝土小型空心砌块	190×190×190	m <sup>3</sup>	285	253	
25	04150623	混凝土小型空心砌块	390×190×190	m <sup>3</sup>	241	214	
26	04150624	混凝土小型空心砌块	390×240×190	m <sup>3</sup>	242	215	
27	80010321	预拌砂浆(砌筑)	DMM5.0 散装	t	489	434	
28	80010322	预拌砂浆(砌筑)	DMM7.5 散装	t	500	444	



序号	材料编码	材料名称	规格	计量单位	含税单价	除税单价	备注
29	80010323	预拌砂浆(砌筑)	DMM10 散装	t	511	453	
30	80010324	预拌砂浆(砌筑)	DMM15 散装	t	520	461	
31	80010325	预拌砂浆(砌筑)	DMM20 散装	t	533	473	
32	80010326	预拌砂浆(砌筑)	DMM25 散装	t	549	487	
33	80010327	预拌砂浆(砌筑)	DMM30 散装	t	567	503	
34	80010521	预拌砂浆(抹灰)	DPM5.0 散装	t	499	443	
35	80010522	预拌砂浆(抹灰)	DPM7.5 散装	t	512	454	
36	80010523	预拌砂浆(抹灰)	DPM10 散装	t	525	466	
37	80010524	预拌砂浆(抹灰)	DPM15 散装	t	533	473	
38	80010525	预拌砂浆(抹灰)	DPM20 散装	t	541	480	
39	80010721	预拌砂浆(地面)	DSM15 散装	t	521	462	
40	80010722	预拌砂浆(地面)	DSM20 散装	t	533	473	
41	80010724	预拌砂浆(地面)	DSM25 散装	t	554	492	
42	80212105	预拌混凝土(泵送型)	C30	m <sup>3</sup>	642	624	含运费
43	80330301	二灰结石		t	166	161	
44	80330705	水泥稳定碎石	5%水泥	t	231	224	
45		细粒式沥青混凝土		t	558	513	成品价
46		中粒式沥青混凝土		t	538	494	成品价
47		粗粒式沥青混凝土		t	518	476	成品价

注:各县(市)商品砼出厂价按C30泵送型发布,砼级差参考市区的相应等级砼级差。







## 高邮市

序号	材料编号	材料名称	规格	计量单位	含税单价	除税单价	备注
1	04030105	细砂		t	160	155	
2	04030107	中砂		t	200	194	
3	04030109	粗砂		t	215	209	
4	04050203	碎石	5~16mm	t	175	170	
5	04050204	碎石	5~20mm	t	175	170	
6	04050205	碎石	5~31.5mm	t	175	170	
7	04050207	碎石	5~40mm	t	175	170	
8	04090100	生石灰		t	490	476	
9	04090120	石灰膏		m <sup>3</sup>	300	291	
10	04130902	KP1砖	190×190×90	百块	70	68	
11	04130904	KP1砖	240×115×90	百块	69	67	
12	04130913	KM1砖	190×190×90	百块	76	74	
13	04130914	KM1砖	240×115×90	百块	75	73	
14	04132621	混凝土多孔砖	240×115×90 MU7.5	百块	78	69	
15	04132625	混凝土多孔砖	240×115×90 MU10	百块	80	71	
16	04132702	混凝土实心砖	240×115×53 MU10	百块	70	62	
17	04132703	混凝土实心砖	240×115×53 MU15	百块	75	67	
18	04133303	粉煤灰蒸压砖	240×115×53	百块	56	50	
19	04150128	蒸压砂加气混凝土砌块	A5.0 B07	m <sup>3</sup>	390	346	
20	04150163	粉煤灰加气混凝土砌块	A5.0 B06	m <sup>3</sup>	355	315	
21	04150604	混凝土小型空心砌块	190×190×90	m <sup>3</sup>	291	258	
22	04150605	混凝土小型空心砌块	190×190×190	m <sup>3</sup>	285	253	
23	04150623	混凝土小型空心砌块	390×190×190	m <sup>3</sup>	270	240	
24	04150624	混凝土小型空心砌块	390×240×190	m <sup>3</sup>	270	240	
25		普通硅酸盐水泥	42.5级散装	t	640	568	
26		普通硅酸盐水泥	32.5级散装	t	610	541	
27	80212105	预拌混凝土(泵送型)	C30	m <sup>3</sup>	645	627	含运费
28	YZ80212303	预拌混凝土泵送费	37M 汽车泵	m <sup>3</sup>	21		
29	YZ80212305	预拌混凝土泵送费	46M 汽车泵	m <sup>3</sup>	25		
30	80330301	二灰结石		t	150	146	
31	80330705	水泥稳定碎石	5%水泥	t	240	233	
32		细粒式沥青混凝土		t	540	496	成品价
33		中粒式沥青混凝土		t	525	483	成品价
34		粗粒式沥青混凝土		t	515	473	成品价



## 江都区

序号	材料编号	材料名称	规格	计量单位	含税单价	除税单价	备注
1	04030105	细砂		t	151	147	
2	04030107	中砂		t	191	186	
3	04030109	粗砂		t	207	201	
4	04050203	碎石	5~16mm	t	172	167	
5	04050204	碎石	5~20mm	t	172	167	
6	04050205	碎石	5~31.5mm	t	172	167	
7	04050207	碎石	5~40mm	t	172	167	
8	04090100	生石灰		t	495	481	
9	04090120	石灰膏		m <sup>3</sup>	330	321	
10	80330301	二灰结石		t	158	153	
11	80330705	水泥稳定碎石	5%水泥	t	210	204	
12	04132702	混凝土实心砖	240×115×53 MU10	百块	68	60	
13	04132703	混凝土实心砖	240×115×53 MU15	百块	72	64	
14	04130902	KP1砖	190×190×90	百块	77	75	
15	04130904	KP1砖	240×115×90	百块	75	73	
16	04130913	KM1砖	190×190×90	百块	78	76	
17	04130914	KM1砖	240×115×90	百块	75	73	
18	04133303	粉煤灰蒸压砖	240×115×53	百块	61	54	
19	04132621	混凝土多孔砖	240×115×90 MU7.5	百块	80	71	
20	04132625	混凝土多孔砖	240×115×90 MU10	百块	82	73	
21	04150604	混凝土小型空心砌块	190×190×90	m <sup>3</sup>	320	284	
22	04150605	混凝土小型空心砌块	190×190×190	m <sup>3</sup>	310	275	
23	04150623	混凝土小型空心砌块	390×190×190	m <sup>3</sup>	290	257	
24	04150624	混凝土小型空心砌块	390×240×190	m <sup>3</sup>	290	257	
25	04150128	蒸压砂加气混凝土砌块	A5.0 B07	m <sup>3</sup>	385	342	
26	04150163	粉煤灰加气混凝土砌块	A5.0 B06	m <sup>3</sup>	360	319	
27		水泥	42.5级	t	647	574	
28		水泥	32.5级	t	595	528	
29	80212105	预拌混凝土(泵送型)	C30	m <sup>3</sup>	638	620	含运费
30	YZ80212303	预拌混凝土泵送费	37M 汽车泵	m <sup>3</sup>	21	19	
31	YZ80212305	预拌混凝土泵送费	46M 汽车泵	m <sup>3</sup>	25	23	
32		细粒式沥青混凝土		t	555	505	成品价
33		中粒式沥青混凝土		t	535	487	成品价
34		粗粒式沥青混凝土		t	522	480	成品价



## 宝应县

序号	材料编号	材料名称	规格	计量单位	含税单价	除税单价	备注
1	04030105	细砂		t	160	155	
2	04030107	中砂		t	196	190	
3	04030109	粗砂		t	212	206	
4	04050203	碎石	5~16mm	t	176	171	
5	04050204	碎石	5~20mm	t	176	171	
6	04050205	碎石	5~31.5mm	t	176	171	
7	04050207	碎石	5~40mm	t	176	171	
8	04090100	生石灰		t	520	505	
9	04090120	石灰膏		m <sup>3</sup>	345	335	
10	80330301	二灰结石		t	170	165	
11	80330705	水泥稳定碎石	5%水泥	t	230	223	
12	04132702	混凝土实心砖	240×115×53 MU10	百块	73	65	
13	04132703	混凝土实心砖	240×115×53 MU15	百块	75	67	
14	04130902	KP1砖	190×190×90	百块	80	78	
15	04130904	KP1砖	240×115×90	百块	80	78	
16	04130913	KM1砖	190×190×90	百块	80	78	
17	04130914	KM1砖	240×115×90	百块	80	78	
18	04133303	粉煤灰蒸压砖	240×115×53	百块	60	53	
19	04132621	混凝土多孔砖	240×115×90 MU7.5	百块	87	77	
20	04132625	混凝土多孔砖	240×115×90 MU10	百块	89	79	
21	04150604	混凝土小型空心砌块	190×190×90	m <sup>3</sup>	340	302	
22	04150605	混凝土小型空心砌块	190×190×190	m <sup>3</sup>	340	302	
23	04150623	混凝土小型空心砌块	390×190×190	m <sup>3</sup>	303	269	
24	04150624	混凝土小型空心砌块	390×240×190	m <sup>3</sup>	303	269	
25	04150128	蒸压砂加气混凝土砌块	A5.0 B07	m <sup>3</sup>	400	355	
26	04150163	粉煤灰加气混凝土砌块	A5.0 B06	m <sup>3</sup>	365	324	
27		普通硅酸盐水泥	42.5级 散装	t	650	577	
28		普通硅酸盐水泥	32.5级 散装	t	610	541	
29	80212105	预拌混凝土(泵送型)	C30	m <sup>3</sup>	642	624	含运费
30	YZ80212303	预拌混凝土泵送费	37M 汽车泵	m <sup>3</sup>	21	19	
31	YZ80212305	预拌混凝土泵送费	46M 汽车泵	m <sup>3</sup>	25	23	
32		细粒式沥青混凝土		t	550	505	成品价
33		中粒式沥青混凝土		t	535	492	成品价
34		粗粒式沥青混凝土		t	525	483	成品价



## 扬州市 2022 年 1 月份建材厂商价发布表

编 码	名 称	规格及型号	单 位	价格 (元)	备 注
一、建筑					
(一) 黑色金属					
1	高强螺纹钢	Φ6 HRB400E	t	5630.00	永钢
2	高强螺纹钢	Φ8 HRB400E	t	5330.00	永钢
3	高强螺纹钢	Φ10 HRB400E	t	5330.00	永钢
4	高强螺纹钢	Φ12 HRB400E	t	5130.00	永钢
5	高强螺纹钢	Φ16 HRB400E	t	5030.00	永钢
6	高强螺纹钢	Φ20 HRB400E	t	5030.00	永钢
7	高强螺纹钢	Φ25 HRB400E	t	5030.00	永钢
8	高强螺纹钢	Φ32 HRB400E	t	5090.00	永钢
9	高强螺纹钢	Φ6HRB500E	t	6280.00	永钢、沙钢
10	高强螺纹钢	Φ8-10HRB500E	t	5980.00	永钢、沙钢
11	高强螺纹钢	Φ12HRB500E	t	5780.00	永钢、沙钢
12	高强螺纹钢	Φ14HRB500E	t	5710.00	永钢、沙钢
13	高强螺纹钢	Φ16-25HRB500E	t	5680.00	永钢、沙钢
14	高强螺纹钢	Φ28-32HRB500E	t	5740.00	永钢、沙钢
注:以上是由扬州黑色金属公司提供					
15	螺纹钢	Φ6 HRB400	t	5650.00	1月21日市场价
16	螺纹钢	Φ8 HRB400	t	5350.00	1月21日市场价
17	螺纹钢	Φ10 HRB400	t	5210.00	1月21日市场价
18	螺纹钢	Φ12 HRB400	t	5150.00	1月21日市场价
19	螺纹钢	Φ14 HRB400	t	5080.00	1月21日市场价
20	螺纹钢	Φ16 HRB400	t	5050.00	1月21日市场价
21	螺纹钢	Φ20 HRB400	t	5050.00	1月21日市场价



编 码	名 称	规格及型号	单 位	价格(元)	备 注
22	螺纹钢	Φ25 HRB400	t	5050.00	1月21日市场价
23	螺纹钢	Φ28 HRB400	t	5110.00	1月21日市场价
24	高强螺纹钢	Φ6 HRB400E	t	5680.00	1月21日市场价
25	高强螺纹钢	Φ8 HRB400E	t	5380.00	1月21日市场价
26	高强螺纹钢	Φ10 HRB400E	t	5240.00	1月21日市场价
27	高强螺纹钢	Φ12 HRB400E	t	5180.00	1月21日市场价
28	高强螺纹钢	Φ16 HRB400E	t	5080.00	1月21日市场价
29	高强螺纹钢	Φ20 HRB400E	t	5080.00	1月21日市场价

注:以上是由扬州市易丰钢铁贸易有限公司提供

30	螺纹钢	Φ6 HRB400	t	5720.00	中天
31	螺纹钢	Φ8 HRB400	t	5420.00	中天
32	螺纹钢	Φ10 HRB400	t	5180.00	中天
33	螺纹钢	Φ12 HRB400	t	5120.00	中天
34	螺纹钢	Φ14 HRB400	t	5060.00	中天
35	螺纹钢	Φ16 HRB400	t	5020.00	中天
36	螺纹钢	Φ18 HRB400	t	5020.00	中天
37	螺纹钢	Φ20 HRB400	t	5020.00	中天
38	螺纹钢	Φ22 HRB400	t	5020.00	中天
39	螺纹钢	Φ25 HRB400	t	5020.00	中天
40	螺纹钢	Φ28 HRB400	t	5060.00	中天
41	高强螺纹钢	Φ6 HRB400E	t	5750.00	中天
42	高强螺纹钢	Φ8 HRB400E	t	5450.00	中天
43	高强螺纹钢	Φ10 HRB400E	t	5210.00	中天
44	高强螺纹钢	Φ12 HRB400E	t	5150.00	中天

注:以上是由东盛金属材料有限公司提供

45	螺纹钢	Φ6 HRB400	t	5560.00	
46	螺纹钢	Φ8 HRB400	t	5260.00	
47	螺纹钢	Φ12 HRB400	t	5060.00	
48	螺纹钢	Φ14 HRB400	t	4990.00	
49	螺纹钢	Φ18 HRB400	t	4960.00	
50	螺纹钢	Φ28 HRB400	t	5040.00	



编 码	名 称	规格及型号	单 位	价格(元)	备 注
51	高强螺纹钢	Φ6 HRB400E	t	5590.00	
52	高强螺纹钢	Φ8 HRB400E	t	5290.00	
53	高强螺纹钢	Φ10 HRB400E	t	5150.00	
54	高强螺纹钢	Φ12 HRB400E	t	5090.00	
55	高强螺纹钢	Φ16 HRB400E	t	4990.00	
56	高强螺纹钢	Φ20 HRB400E	t	4990.00	
57	高强螺纹钢	Φ25 HRB400E	t	5030.00	
58	高强螺纹钢	Φ32 HRB400E	t	5060.00	

注:以上是由扬州新钢协有限公司提供

59	螺纹钢	Φ6HRB400	T	5900	永钢
60	螺纹钢	Φ8HRB400	T	5600	永钢
61	螺纹钢	Φ10HRB400	T	5460	永钢
62	螺纹钢	Φ12HRB400	T	5430	永钢
63	螺纹钢	Φ14HRB400	T	5330	永钢
64	螺纹钢	Φ16HRB400	T	5300	永钢
65	螺纹钢	Φ18HRB400	T	5300	永钢
66	螺纹钢	Φ20HRB400	T	5300	永钢
67	螺纹钢	Φ22HRB400	T	5300	永钢
68	螺纹钢	Φ25HRB400	T	5300	永钢
69	螺纹钢	Φ28HRB400	T	5360	永钢
70	螺纹钢	Φ32HRB400	T	5360	永钢
71	线材	Φ6.5HPB300	T	5600	永钢
72	线材	Φ8HPB300	T	5600	永钢

注:以上价格由扬州市众成金属材料有限公司提供,抗震钢筋加30元;联系人:张海元,联系电话:18952799137

(二)木材类					
1	花旗松原木(美国)	统货	M <sup>3</sup>	2200	
2	花旗松原木(新西兰)	统货 30cm 以上(6-8m)	M <sup>3</sup>	1850	
3	红松原木(国产)	4m×40cm 以上	M <sup>3</sup>	2500	
4	红松原木(国产)	4m×30cm 以上	M <sup>3</sup>	2200	
5	红松原木(俄罗斯)	4m×30cm 以上	M <sup>3</sup>	1980	
6	樟子松原木	4m×30cm 以上	M <sup>3</sup>	1980	
7	白松原木	Φ30-40cm 以上(长4-6m)	M <sup>3</sup>	1700	
8	杉原条木	18-22cm	M <sup>3</sup>	1950	



编 码	名 称	规格及型号	单 位	价格(元)	备 注
9	杉原条木	22-26cm	M <sup>3</sup>	3500	
10	杉原条木	27-30cm	M <sup>3</sup>	3900	
11	杉原条木	30-34cm	M <sup>3</sup>	4300	
12	杉原条木	36-40cm	M <sup>3</sup>	5000	
13	香樟	统货 20-40cm	M <sup>3</sup>	2200	
14	杂木(国产)	统货 30cm 以上	M <sup>3</sup>	1750	
15	杉原木	统货 16-18cm(4m长)	M <sup>3</sup>	2100	
16	杉原木	统货 20-26cm(4m长)	M <sup>3</sup>	2450	
17	杉木木坊	8×11cm 4m 以上	M <sup>3</sup>	2800	
18	杉木木坊	6×10cm 4m 以上	M <sup>3</sup>	2800	
19	柳桉(进口)	40cm 以上	M <sup>3</sup>	4150	
20	杉木木坊	5×9cm 4m	M <sup>3</sup>	2600	工程用(足尺)
21	花旗松木方		M <sup>3</sup>	3800	340×340~380×380 以上
22	花旗松木方	150×200×3m 以上	M <sup>3</sup>	3400	
23	杉木木楞		M <sup>3</sup>	2450	工程用
24	白松木楞		M <sup>3</sup>	2000	
25	落叶松木楞		M <sup>3</sup>	2300	
26	杉木板		M <sup>2</sup>	2500	工程用
27	杉木地板	1.3 厚	M <sup>2</sup>	35	工程用
28	杉木地板	1.8 厚	M <sup>2</sup>	50	工程用
29	杉木地板	2.2 厚	M <sup>2</sup>	60	工程用
30	杉木地板	2.5 厚	M <sup>2</sup>	66	工程用
注:市场价					
31	怡人牌芬兰防腐木	5-30cm	M <sup>3</sup>	6800	户外质保 30 年
32	怡人牌菠萝格防腐木	5-30cm	M <sup>3</sup>	20000	户外质保 30 年
33	怡人牌巴劳防腐木	5-30cm	M <sup>3</sup>	20000	户外质保 30 年
34	怡人牌深度碳化防腐木无节	3-15cm	M <sup>3</sup>	7800	室内质保 30 年
35	怡人牌深度碳化防腐木有节	3-15cm	M <sup>3</sup>	5800	室内质保 30 年
36	怡人牌进口柳桉防腐木	5-40cm	M <sup>3</sup>	8800	室外质保 30 年



编 码	名 称	规格及型号	单 位	价格(元)	备 注
37	怡人牌樟子松防腐木	5-30cm	M <sup>3</sup>	5280	室外质保30年
38	怡人牌花旗松防腐木	2.5-30cm	M <sup>3</sup>	6300	室外质保30年
39	怡人牌花旗松做旧防腐木	2.5-30cm	M <sup>3</sup>	7300	室外质保30年
40	防腐杉木挂瓦条	2.5-4.5cm	M <sup>3</sup>	4800	室外质保30年
41	防腐杉木方料	1-20cm	M <sup>3</sup>	5800	室外质保30年
42	防腐柚木	1-20cm3m以内	M <sup>3</sup>	18000	室外质保30年
注:以上价格由扬州市怡人木业有限公司提供,部分为常规材价格,特殊规格价格根据材料尺寸另议。工程结算时,需提供扬州市怡人木业有限公司出具的购买合同原件、防腐检测报告及产品合格证。联系人:姚有涛 13773340688					
(三)砖、瓦、石类					
1	加气粒混凝土自保温砌块	390*190*190 MU5.0	块	7.5	
2	加气粒混凝土自保温砌块(1/2配砖)	190*190*190	块	4	
3	加气粒混凝土自保温砌块(1/4配砖)	190*190*90	块	2.3	
4	加气粒混凝土自保温砌块	390*220*190 MU5.0	块	8.7	
5	加气粒混凝土自保温砌块(1/2配砖)	190*220*190	块	4.7	
6	加气粒混凝土自保温砌块(1/4配砖)	190*220*90	块	2.6	
注:以上价格由扬州众和建材有限公司提供 联系人:陈有兵 13665271321 陈寿祺 13773553198					
7	蒸压粉煤灰砖	240*115*53	块	0.6	含13%税票
8	蒸压粉煤灰砖	190*90*53	块	0.5	含13%税票
9	蒸压粉煤灰(保温)空心砖	240*190*115	块	2.3	含13%税票
注:以上价格由扬州瑞青新型建材科技有限公司提供,赵厚金,13773362626					
10	文化石		M <sup>2</sup>	160	
11	陶粒	<5mm	M <sup>3</sup>	380	污泥陶粒
12	陶粒	5-15mm	M <sup>3</sup>	370	污泥陶粒
13	陶粒	15-20mm	M <sup>3</sup>	360	污泥陶粒
14	钢筋陶粒轻质混凝土墙板(蒸压)	100mm	M <sup>2</sup>	260	不含圈梁构造柱
15	钢筋陶粒轻质混凝土墙板(蒸压)	150mm	M <sup>2</sup>	310	不含圈梁构造柱
16	钢筋陶粒轻质混凝土墙板(蒸压)	200mm	M <sup>2</sup>	385	不含圈梁构造柱
17	自保温陶粒增强加气砌块	600*240*240	M <sup>3</sup>	580	免外墙保温与建筑同寿命
18	自保温陶粒增强加气砌块	600*200*200	M <sup>3</sup>	580	免外墙保温与建筑同寿命
注:以上价格由天长市润冶陶粒有限公司提供 冶经理 13852723868					
19	蒸压陶粒混凝土墙板(JHC)	100mm	M <sup>2</sup>	295	不含构造柱圈梁
20	蒸压陶粒混凝土墙板(JHC)	120mm	M <sup>2</sup>	316	不含构造柱圈梁
21	蒸压陶粒混凝土墙板(JHC)	150mm	M <sup>2</sup>	346	不含构造柱圈梁
22	蒸压陶粒混凝土墙板(JHC)	200mm	M <sup>2</sup>	420	不含构造柱圈梁
注:以上价格由江苏建华新型墙材有限公司提供 联系人:张维星 联系电话:15150850918					





编 码	名 称	规格及型号	单 位	价格(元)	备 注
23	蒸压钢筋陶粒混凝土轻质墙板	100mm	M <sup>2</sup>	292	不含构造柱圈梁
24	蒸压钢筋陶粒混凝土轻质墙板	200mm	M <sup>2</sup>	417	不含构造柱圈梁
注:以上价格由江苏鼎强住宅产业科技发展有限公司提供 联系人:孙经理 电话:13951051320					
25	混凝土普通砖	190*90*53	块	0.28	
26	混凝土普通砖	190*90*90	块	0.62	
27	混凝土普通砖	240*115*53	块	0.48	
28	混凝土多孔砖	240*115*90	块	0.72	
29	混凝土空心砌块	190*190*90	块	0.78	
30	混凝土小型空心砌块	390*190*190	块	3.10	
31	再生石子		t	96.00	
32	再生砂子		t	73.00	
注:以上价格由江苏英茂垃圾处理有限公司提供					
33	再生骨料	0—5MM	t	58	俗称石粉
34	再生骨料	5—10MM	t	85	俗称瓜子片或瓜米
35	再生骨料	10—20MM	t	85	
36	再生骨料	10—30MM	t	85	
37	再生砖	85#	块	0.22	标砖,可作为非承重墙、工地临时围挡等使用
38	再生砖	95#	块	0.3	标砖,可作为非承重墙、工地临时围挡等使用
注:以上价格由扬州欧能环保科技有限公司提供。再生砖系列可根据客户需求生产,或者客户提供样品加工,价格面议。					
39	再生石子	16—31.5mm	t	138	
40	再生石子	5—16mm	t	136	
41	再生混凝土	C10	m <sup>3</sup>	487	
42	再生混凝土	C15	m <sup>3</sup>	496	
43	再生混凝土	C20	m <sup>3</sup>	515	
44	再生混凝土	C25	m <sup>3</sup>	529	
45	再生混凝土	C30	m <sup>3</sup>	542	
46	再生水稳碎石	水泥5%	m <sup>3</sup>	220	
47	再生水稳碎石	水泥6%	m <sup>3</sup>	228	
48	再生水稳碎石	水泥4%	m <sup>3</sup>	210	
注:以上价格由惠民再生资源有限公司提供					



编 码	名 称	规格及型号	单 位	价格(元)	备 注
49	聚苯颗粒水泥夹芯复合条板	90mm	m <sup>2</sup>	225	内隔墙施工
50	聚苯颗粒水泥夹芯复合条板	120mm	m <sup>2</sup>	240	内隔墙施工
51	聚苯颗粒水泥夹芯复合条板	150mm	m <sup>2</sup>	255	内隔墙施工
52	聚苯颗粒水泥夹芯复合条板	180mm	m <sup>2</sup>	270	内隔墙施工
53	聚苯颗粒水泥夹芯复合条板	200mm	m <sup>2</sup>	285	内隔墙施工
54	蒸压加气混凝土轻质墙板(ALC)	100mm	m <sup>2</sup>	230	内隔墙施工
55	蒸压加气混凝土轻质墙板(ALC)	200mm	m <sup>2</sup>	285	内隔墙施工
注:市场价					
56	轻质隔墙条板	KPB100	m <sup>2</sup>	130	威玛逊
57	轻质隔墙条板	KPB150	m <sup>2</sup>	200	威玛逊
58	轻质隔墙条板	KPB200	m <sup>2</sup>	230	威玛逊
注:以上价格由扬州威玛逊建材科技有限公司提供 电话:0514-86836760 江都区郭村镇周家楼工业区 朱总 13305713103					
59	NALC装配式预埋吊点围护结构保温装饰一体化墙板	200*600*(6800-7000)	平方米	680	长度可定制
60	NALC装配式预埋吊点围护结构复合音效一体化墙板	300*600*(6800-7000)	平方米	1450	长度可定制
61	NALC装配式预埋吊点围护结构复合音效一体化墙板	350*600*(6800-7000)	平方米	1600	长度可定制
62	NALC装配式预埋吊点围护结构复合音效一体化墙板	400*600*(6800-7000)	平方米	1700	长度可定制
注:以上价格由南京旭建新型建材股份有限公司提供 联系人:仇海泓 13901582205					
63	混凝土防裂抗渗耐久合材	XT-1	kg	125/m <sup>3</sup> 砼	掺量:1-2kg/m <sup>3</sup> 砼 执行标准:T/CECS 10001-2019 T/CECS 474-2017
64	混凝土防裂抗渗耐久合材	XT-2	kg	155/m <sup>3</sup> 砼	
65	混凝土防裂抗渗耐久合材	YF-1	kg	185/m <sup>3</sup> 砼	
注:以上价格由江苏携砼新材料科技有限公司提供 联系人:陶先生 电话15358774466/0514-83653116 品牌:携砼合材					
66	先张法预应力混凝土抗拔管桩	PHA 400 AB 95-C80	米	385	Q/321183 JH002-2020
67	先张法预应力混凝土抗拔管桩	PHA 500 AB 100-C80	米	500	Q/321183 JH002-2020
68	先张法预应力混凝土抗拔管桩	PHA 500 AB 110-C80	米	520	Q/321183 JH002-2020
69	先张法预应力混凝土抗拔管桩	PHA 500 AB 125-C80	米	555	Q/321183 JH002-2020
70	先张法预应力混凝土抗拔管桩	PHA 600 AB 110-C80	米	620	Q/321183 JH002-2020
71	先张法预应力混凝土抗拔管桩	PHA 600 AB 130-C80	米	655	Q/321183 JH002-2020
72	先张法预应力混凝土实心方桩	YRS-35B	米	405	Q/321183 JH001-2020



编 码	名 称	规格及型号	单 位	价格(元)	备 注
73	先张法预应力混凝土实心方桩	YRS-40B	米	490	Q/321183 JH001-2020
74	先张法预应力混凝土实心方桩	YRS-45B	米	590	Q/321183 JH001-2020
75	先张法预应力混凝土实心方桩	YRS-50B	米	675	Q/321183 JH001-2020
76	先张法预应力混凝土空心方桩	JFZ-AB 30(14)	米	265	Q/321183 JH004-2020
77	先张法预应力混凝土空心方桩	JFZ-AB 35(17)	米	320	Q/321183 JH004-2020
78	先张法预应力混凝土空心方桩	JFZ-B 35(17)	米	355	Q/321183 JH004-2020
79	先张法预应力混凝土空心方桩	JFZ-AB 40(22)	米	385	Q/321183 JH004-2020
80	先张法预应力混凝土空心方桩	JFZ-B 40(22)	米	420	Q/321183 JH004-2020
81	先张法预应力混凝土空心方桩	JFZ-AB 45(25)	米	435	Q/321183 JH004-2020
82	先张法预应力混凝土空心方桩	JFZ-B 45(25)	米	475	Q/321183 JH004-2020
83	先张法预应力混凝土空心方桩	JFZ-AB 50(30)	米	485	Q/321183 JH004-2020
84	先张法预应力混凝土空心方桩	JFZ-B 50(30)	米	520	Q/321183 JH004-2020
85	先张法预应力混凝土空心方桩	JFZB-B 35(17)	米	420	Q/321183 JH004-2020
86	先张法预应力混凝土空心方桩	JFZB-B 40(22)	米	490	Q/321183 JH004-2020
87	先张法预应力混凝土空心方桩	JFZB-AB 45(25)	米	560	Q/321183 JH004-2020
88	先张法预应力混凝土空心方桩	JFZB-B 45(25)	米	600	Q/321183 JH004-2020
89	先张法预应力混凝土空心方桩	JFZB-AB 50(30)	米	605	Q/321183 JH004-2020
90	先张法预应力混凝土空心方桩	JFZB-B 50(30)	米	640	Q/321183 JH004-2020
91	预应力混凝土支护管桩	PRC II 500(100)C	米	690	JGJ/T 406-2017
92	预应力混凝土支护管桩	PRC II 600(110)B	米	795	JGJ/T 406-2017
93	预应力混凝土支护管桩	PRC II 600(130)B	米	830	JGJ/T 406-2017
94	预应力混凝土支护管桩	PRC II 700(110)B	米	890	JGJ/T 406-2017
95	预应力混凝土支护管桩	PRC II 700(130)B	米	955	JGJ/T 406-2017
96	预应力混凝土支护管桩	PRC II 800(110)B	米	975	JGJ/T 406-2017
97	预应力混凝土支护管桩	PRC II 800(130)B	米	1035	JGJ/T 406-2017
98	先张法预应力超高强混凝土管桩	UHC 400-II-95-C105	米	290	Q/321183 JH005-2020
99	先张法预应力超高强混凝土管桩	UHC 500-II-100-C105	米	420	Q/321183 JH005-2020
100	先张法预应力超高强混凝土管桩	UHC 500-II-110-C105	米	430	Q/321183 JH005-2020
101	先张法预应力超高强混凝土管桩	UHC 500-II-125-C105	米	475	Q/321183 JH005-2020
102	先张法预应力超高强混凝土管桩	UHC 600-II-110-C105	米	525	Q/321183 JH005-2020
103	先张法预应力超高强混凝土管桩	UHC 600-II-130-C105	米	555	Q/321183 JH005-2020



编 码	名 称	规格及型号	单 位	价格(元)	备 注
104	地基处理用管桩	300(60)AB	米	220	JGJ/T 406-2017
105	地基处理用管桩	400(60)AB	米	255	JGJ/T 406-2017
备注:箍筋全加密每米单价加20元/米。箍筋直径加大一个等级每米加20元/米。注:以上价格由建华管桩提供联系人:李志鹏 13921556382					
106	高分子聚合物板桩	150x500mm	m <sup>2</sup>	450	
107	高分子聚合物板桩	250x650mm	m <sup>2</sup>	600	
108	高分子聚合物方桩	300x400mm	m <sup>2</sup>	950	
109	高分子聚合物方桩	400x400mm	m <sup>2</sup>	1080	
110	高分子聚合物仿木桩	190x645mm	m <sup>2</sup>	520	
111	高分子聚合物盖帽	400x180mm	m	150	
注:以上价格由扬州扬子新型建材科技有限公司提供 联系人:陈恒新 联系电话:0514-87395918 13805276602					
	(四)玻璃类				
	浮法类				
1	5mm浮法玻璃	1650×2440	M <sup>2</sup>	30	江苏
2	5mm浮法玻璃	1650×2440	M <sup>2</sup>	40	上海
3	5mm浮法绿玻	1650×2440	M <sup>2</sup>	36	江苏
4	5mm浮法灰玻	1650×2440	M <sup>2</sup>	40	山东
5	4mm浮法灰玻	1650×2440	M <sup>2</sup>	25	江苏、山东
6	3mm浮法白玻	1500×2000	M <sup>2</sup>	23	江苏
7	2mm浮法白玻	1500×2000	M <sup>2</sup>	25	上海秦皇岛
8	6mm浮法白玻	2440×3360	M <sup>2</sup>	25	江苏、山东
9	6mm浮法灰玻	2134×3300	M <sup>2</sup>	55	山东兰星
10	6mm浮法绿玻	2134×3300	M <sup>2</sup>	55	山东
11	8mm浮法白玻	2134×3660	M <sup>2</sup>	70	山东
12	8mm浮法绿玻、灰玻	2134×3600	M <sup>2</sup>	80	山东
13	10mm浮法白玻	2440×3360	M <sup>2</sup>	95	江苏
14	10mm浮法白玻	2440×3360	M <sup>2</sup>	110	上海耀皮
15	10mm浮法绿玻、灰玻	2440×3360	M <sup>2</sup>	100	山东
16	12mm浮法白玻	2440×3360	M <sup>2</sup>	105	江苏
17	12mm浮法白玻	2440×3360	M <sup>2</sup>	140	上海耀皮
18	12mm浮法白玻	3300×4500	M <sup>2</sup>	150	大连上海产
19	12mm浮法绿玻、灰玻	2134×3600	M <sup>2</sup>	150	山东兰星
20	15mm浮法白玻	2440×3360	M <sup>2</sup>	180	上海、天津



编 码	名 称	规格及型号	单 位	价格(元)	备 注
21	15mm 浮法白玻	3300×4500	M <sup>2</sup>	240	上海、天津
22	15mm 浮法白玻	3300×6000	M <sup>2</sup>	300	上海、天津
23	19mm 浮法白玻	3300×5000	M <sup>2</sup>	330	上海、天津
24	19mm 浮法白玻	3300×7000	M <sup>2</sup>	380	上海、天津
25	19mm 浮法白玻	3300×7米以上~10米	M <sup>2</sup>	480	
	钢化类				
26	4mm 钢化	1830×2440	M <sup>2</sup>	44	江苏
27	5mm 钢化	1830×2440	M <sup>2</sup>	58	江苏
28	6mm 钢化	2400×3600	M <sup>2</sup>	70	江苏
29	8mm 钢化	2400×3600	M <sup>2</sup>	85	江苏
30	10mm 钢化	2400×3600	M <sup>2</sup>	115	江苏
31	12mm 钢化	2400×3600	M <sup>2</sup>	125	江苏
32	12mm 钢化	2450×4500	M <sup>2</sup>	200	上海、天津
33	15mm 钢化	2440×3360	M <sup>2</sup>	240	上海、天津
34	2440以上、3000以下×4500	2440以上、3000以下×4500	M <sup>2</sup>	320	上海、天津
35	15mm 钢化	3000×6000	M <sup>2</sup>	350	上海、天津
36	19mm 钢化	2440×3660	M <sup>2</sup>	380	上海、天津
37	19mm 钢化	3000×7000	M <sup>2</sup>	450	上海、天津
38	19mm 钢化	3000×7米以上	M <sup>2</sup>	580	上海、天津
	不锈钢夹胶类				
39	4+0.38+4	1200×1500	M <sup>2</sup>	90	江苏
40	5+0.38+5	1000×1200	M <sup>2</sup>	110	江苏
41	5+0.26+5	1200×1500	M <sup>2</sup>	140	江苏
42	6+0.76+6	1200×1500	M <sup>2</sup>	160	江苏
43	6+1.14+6	1500×2000	M <sup>2</sup>	190	江苏
44	8+0.76+8	1500×2000	M <sup>2</sup>	200	江苏
45	8+1.14+8	1500×2000	M <sup>2</sup>	230	江苏
46	10+0.76+10	1500×2500	M <sup>2</sup>	210	江苏
47	10+1.14+10	2000×3000	M <sup>2</sup>	250	江苏
注:以上价格为市场价					



编 码	名 称	规格及型号	单 位	价格(元)	备 注
	(五)保温节能材料类				
1	涂料系统	3cm挤塑板	m <sup>2</sup>	85	外保温施工
2	面砖系统	3cm挤塑板	m <sup>2</sup>	95	外保温施工
3	涂料系统	3cm聚苯板	m <sup>2</sup>	75	外保温施工
4	面砖系统	3cm聚苯板	m <sup>2</sup>	90	外保温施工
5	涂料系统	岩棉板	m <sup>2</sup>	105	外保温施工
6	干挂系统	岩棉板	m <sup>2</sup>	80	外保温施工
7	涂料系统	发泡水泥板	m <sup>2</sup>	80	外保温施工
8	涂料系统	发泡陶瓷保温板	m <sup>2</sup>	110	外保温施工
9	面砖系统	发泡陶瓷保温板	m <sup>2</sup>	120	外保温施工
10	涂料系统	2cm聚氨酯喷涂及聚氨酯板	m <sup>2</sup>	135	外保温施工
11	面砖系统	2cm聚氨酯喷涂及聚氨酯板	m <sup>2</sup>	145	外保温施工
12	冷桥系统	2cm聚氨酯喷涂及聚氨酯板	m <sup>2</sup>	80	外保温施工
13	反射隔热涂料外墙外保温系统	保温腻子1.5cm厚	m <sup>2</sup>	160	外保温施工
14	聚苯颗粒水泥夹芯复合条板	90mm	m <sup>2</sup>	225	内隔墙施工
15	聚苯颗粒水泥夹芯复合条板	120mm	m <sup>2</sup>	240	内隔墙施工
16	聚苯颗粒水泥夹芯复合条板	150mm	m <sup>2</sup>	255	内隔墙施工
17	聚苯颗粒水泥夹芯复合条板	180mm	m <sup>2</sup>	270	内隔墙施工
18	聚苯颗粒水泥夹芯复合条板	200mm	m <sup>2</sup>	285	内隔墙施工
19	楼地面保温隔声板	15mm	m <sup>2</sup>	35	地面保温隔声
20	石膏砂浆		m <sup>3</sup>	1200	
21	面砖粘结砂浆		kg	1.5	
22	面砖勾缝胶粉		kg	1.5	
23	XPS聚苯乙烯挤塑板	X150 燃烧等级B1	m <sup>3</sup>	850	
24	EPS模塑聚苯板	防火等级B1	m <sup>3</sup>	650	
25	陶瓷保温板	δ40mm	m <sup>2</sup>	48	
26	玻化微珠无机保温板	δ40mm	m <sup>2</sup>	48	
27	复合发泡水泥板	300mm*300mm	m <sup>3</sup>	650	
28	聚氨酯泡沫塑料		m <sup>3</sup>	2500	
29	界面剂	EPS聚苯板、XPS挤塑板用	kg	1.5	



编 码	名 称	规格及型号	单 位	价格(元)	备 注
30	普通界面砂浆	袋装	kg	1.5	
31	粘结剂	EPS聚苯板、XPS挤塑板用	kg	2.1	
32	聚合物抹面抗裂砂浆	EPS聚苯板、XPS挤塑板用	kg	2.5	
33	防裂抗渗砂浆	粉料 50kg/袋	kg	2	
34	热镀锌钢丝网	12.7*12.7*0.9	m <sup>2</sup>	9	
35	锚栓	8*100	套	0.5	
36	耐碱玻纤网格布		m <sup>2</sup>	3.5	
37	耐碱玻纤加强网格布		m <sup>2</sup>	6	
注:以上价格由扬州市建筑节能协会提供					
38	防水抗裂砂浆		T	1000	
39	无机矿物轻集料保温砂浆		M <sup>3</sup>	875	外墙内保温
40	石膏保温砂浆		M <sup>3</sup>	875	外墙内保温
注:以上价格为市场价					
41	预制钢筋混凝土叠合楼板	含钢量 100kg/m <sup>3</sup>	m <sup>3</sup>	3300	
42	预制钢筋混凝土内墙板	含钢量 95kg/m <sup>3</sup>	m <sup>3</sup>	3400	
43	预制钢筋混凝土外墙板	含钢量 100kg/m <sup>3</sup>	m <sup>3</sup>	3700	
44	预制钢筋混凝土夹心保温外墙板	含钢量 100kg/m <sup>3</sup>	m <sup>3</sup>	3900	
45	预制钢筋混凝土楼梯	含钢量 115kg/m <sup>3</sup>	m <sup>3</sup>	3300	
46	预制钢筋混凝土阳台	含钢量 130kg/m <sup>3</sup>	m <sup>3</sup>	3500	
注:1.本信息价为到工地价(含13%税),实际含钢量、运距按25km考虑,如不同,按实调整。 2.夹心保温板价格包括聚苯乙烯板、保温连接件等。 3.本信息价包括水电线管、套管及线盒等的预埋人工增加费及其材料费,品牌考虑普通品牌。 4.本信息价不包括饰面材料费。 5.本信息价不包括门窗框安装、材料费及门窗框保护费。 6.构件体积计算按《江苏省装配式混凝土建筑工程定额》(试行)第四章成品构件制作参考定额的工程量计算规则。 7.本信息价仅供参考。					
47	轻质石材保温板	600*900(厚度30mm-50mm)	m <sup>2</sup>	330	外墙保温装饰烧结板系统含材料费、机械费,运费,不包含人工费
48	专用粘结砂浆	25kg/袋	吨	1600	
49	专用锚固件	8*60	套	20	
50	专用耐候型硅酮密封胶	500ml/支	支	26	
注:以上价格由信阳科美新型材料有限公司江苏江北分公司提供 联系电话:13665295988 陈亮					



编 码	名 称	规格及型号	单 位	价格(元)	备 注
51	强力交叉层压膜自粘防水卷材	S-CLF NS型 1.5mm厚	m <sup>2</sup>	123.5	增值税税率13%
52	耐根穿刺双面自粘防水卷材	BAC D型 4.0mm厚	m <sup>2</sup>	98	增值税税率13%
53	高分子反应粘胶膜防水卷材	MAC 1.2mm厚	m <sup>2</sup>	73	增值税税率13%
54	双面自粘防水卷材(改性沥青)	BAC 3.0mm厚	m <sup>2</sup>	75	增值税税率13%
55	高分子防水卷材	BAC-P HD型 1.5mm厚	m <sup>2</sup>	55	增值税税率13%
56	防水保温一体化	WiCI 外喜 30PVC型 (PVC+SEPS)	m <sup>2</sup>	286	增值税税率13%,每增减10mm,加减30元
57	防水保温一体化	WiCI 外喜 30PVC型 (PVC+BPU)	m <sup>2</sup>	383	增值税税率13%,每增减10mm,加减40元
58	防水保温一体化	WiCI 外喜 30PVC轻钢面型(PVC+ARW+CS)	m <sup>2</sup>	583	增值税税率13%,每增减10mm,加减60元
注:以上价格由深圳市卓宝科技集团提供 联系人:潘俊 18036262157					
59	PMB-741弹性体(SBS)改性沥青防水卷材	聚酯胎 3mm I型	m <sup>2</sup>	50	
60	PMB-741弹性体(SBS)改性沥青防水卷材	聚酯胎 4mm I型	m <sup>2</sup>	60	化学阻根型
61	ARC-701改性沥青耐根穿刺防水卷材	ARC-701 SBS PY PE 4 10	m <sup>2</sup>	92	
62	SAM-920PET膜自粘沥青防水卷材(单面)	无胎 1.5mm厚PET膜	m <sup>2</sup>	68	
63	SAM-930自粘聚合物改性沥青防水卷材	有胎 3.0mm厚PE膜	m <sup>2</sup>	60	
64	高密度聚乙烯(HDPE)自粘胶膜防水卷材	PMH-3080 预铺地下 1.2mm	m <sup>2</sup>	90	
65	JSA-101聚合物水泥防水涂料	II型	kg	15	
66	SPU-301单组份纯聚氨酯防水涂料	I型	kg	28	
67	PBC-328非固化橡胶沥青防水涂料	PBC328I-P-20	kg	22	
68	ARC-701SBS改性沥青化学阻根防水卷材	聚酯胎 4mm	m <sup>2</sup>	77	
69	高密度聚乙烯(HDPE)自粘胶膜防水卷材	PMH-3040 预铺P类 1.5-1.2mm	m <sup>2</sup>	75	
70	PBC-328非固化橡胶沥青防水涂料	II型通用型L	kg	16.6	
注:以上价格由北京东方雨虹防水技术股份有限公司提供 联系人:李海波 18951706470					
71	4.0厚板岩面含加强筋的聚酯胎SBS改性沥青防水卷材	I型	m <sup>2</sup>	82	VEDAG
72	3.0厚无胶粉聚酯胎SBS改性沥青防水卷材	I型	m <sup>2</sup>	54	VEDAG
73	DN100专用排气孔(PVC材质)	DN100	m <sup>2</sup>	600	VEDAG
74	交联丙烯酸防水涂料	I型	kg	59	VEDAG





编 码	名 称	规格及型号	单 位	价格(元)	备 注
75	110g/m <sup>2</sup> 聚酯无纺布	110g/m <sup>2</sup>	m <sup>2</sup>	10	VEDAG
注:以上价格由德耐达(上海)贸易有限公司 联系人:李伶 联系电话:13916219359					
76	4.0厚板岩面含加强筋的聚酯胎SBS改性沥青防水卷材	I型	m <sup>2</sup>	86	HAHNE
77	3.0厚无胶粉聚酯胎SBS改性沥青防水卷材	I型	m <sup>2</sup>	57.5	HAHNE
78	DN100专用排气孔(PVC材质)	DN100	m <sup>2</sup>	650	HAHNE
79	交联丙烯酸防水涂料	I型	kg	102	HAHNE
80	110g/m <sup>2</sup> 聚酯无纺布	110g/m <sup>2</sup>	m <sup>2</sup>	22	HAHNE
81	水乳沥青防水涂料	I型	kg	65	HAHNE
82	聚氨酯防水涂料	I型	kg	154	HAHNE
注:以上价格由悍能新型建筑材料(合肥)有限公司 联系人:王琛 联系电话:13681985360					
83	夹筋铝箔贴面玻璃棉板材	48kg/m <sup>3</sup>	M <sup>3</sup>	1150	
84	夹筋铝箔贴面玻璃棉板材	50kg/m <sup>3</sup>	M <sup>3</sup>	1200	
85	玻璃棉管		M <sup>3</sup>	1280	
86	玻璃纤维布		M <sup>2</sup>	9.8	
87	铝箔胶带		M <sup>2</sup>	17	
88	玻璃钢铝箔		M <sup>2</sup>	30	
89	保温胶钉		颗	0.30	
90	岩棉管		M <sup>3</sup>	750.00	
91	保温软节		M <sup>2</sup>	115.00	
92	硅酸铝板		M <sup>3</sup>	1080	
93	硅酸铝管		M <sup>3</sup>	1180	
94	岩棉板		M <sup>3</sup>	960	
95	聚安脂发泡管	多种	M <sup>3</sup>	4000	
96	铝板	0.05mm	M <sup>2</sup>	90.00	
97	防火涂料		kg	35.00	
98	无机玻璃钢风管	MNP-1型	M <sup>2</sup>	160.00	不包含安装费
99	无机复合风管(含保温)	MNP-1型	M <sup>2</sup>	168.00	不包含安装费
100	铝箔复合橡塑板		M <sup>3</sup>	3400.00	
101	铝箔复合橡塑管		M <sup>3</sup>	3500.00	
102	高密度聚乙烯套管		M <sup>2</sup>	56.00	
103	橡塑板材	多种	M <sup>3</sup>	3750	赢胜牌



编 码	名 称	规格及型号	单 位	价格(元)	备 注
104	酚醛复合风管	多种	M <sup>2</sup>	228.00	
105	地理聚乙烯外壳聚氨酯发泡管	Φ159×50	M	308.00	
106	地理高密度聚乙烯外壳聚氨酯发泡管	Φ48×50	M	118.00	
107	地理高密度聚乙烯外壳聚氨酯发泡管	Φ219×50	M	350.00	
108	地理高密度聚乙烯外壳聚氨酯发泡管	Φ76×50	M	168	
109	地理高密度聚乙烯外壳聚氨酯发泡管	Φ108×50	M	228	
110	地理高密度聚乙烯外壳聚氨酯发泡管	Φ133×50	M	264	
111	橡塑复合管材	多种	M <sup>3</sup>	4800	赢胜牌
112	橡塑复合板材	多种	M <sup>3</sup>	4700	赢胜牌
113	地理高密度聚乙烯外壳聚氨酯发泡管	Φ89×50	M	130.00	
114	地理高密度聚乙烯外壳聚氨酯发泡管	Φ57×50	M	120.00	
115	地理高密度聚乙烯外壳聚氨酯发泡管	Φ40×50	M	108.00	
116	橡塑管材	Φ108	M <sup>3</sup>	3800	赢胜牌
117	橡塑专用胶水		kg	33.00	
118	橡塑专用胶带	(5公分)	M	2.00	
注:以上价格为市场价					
(六)涂料及化工类					
1	外墙涂料(白色)	50kg	桶	135	配色另外加价
2	外墙涂料(白色)	50kg	桶	90	配色另外加价
3	聚醋酸乙烯酯乳液白乳胶	8kg	桶	80	
4	808胶(精品环保型)	18kg	桶	70	
5	901胶水(环保型)	24kg	桶	40	质量全新升级,易批刮、柔顺
6	801袋装胶水	24kg	桶	28	专供于内墙工程使用
7	801胶	10kg	桶	30	
8	罩光剂	18kg	桶	240	
9	内墙乳胶漆	18kg	桶	130	
10	"R3000型"环保内墙乳胶漆	25kg	桶	200	
11	外墙乳胶漆(白色)	w-6000 20kg	桶	280	配色另外加价,根据颜色深浅而定
12	弹性外墙乳胶漆(白色)	w-6000 20kg	桶	400	配色另外加价,根据颜色深浅而定
13	封固外墙透明底漆	20kg	桶	340	特别是新墙面施工时,不可缺少的工序



编 码	名 称	规格及型号	单 位	价格(元)	备 注
14	封固外墙透明底漆	20kg	桶	360	特别是新墙面施工时,不可缺少的工序
注:以上价格为市场价,“曲江化工”系列					
15	内墙乳胶漆(FA8)	20kg	桶	138	配色另外加价,根据颜色深浅而定
16	高级内墙乳胶漆(净味全效)	20kg	桶	268	现代家居健康环保型内墙饰面
17	耐擦洗防霉乳胶漆(白色)	25kg	桶	325	用于地下室、人防工程
18	无机硅酸盐涂料	JY-200	kg	25	健康环保、防火阻燃、透气性、附着力好、使用寿命长
19	水性氟碳漆(浅色)		kg	45	配色另外加价,根据颜色深浅而定
20	弹性外墙乳胶漆(白色)	20kg	桶	400	配色另外加价,根据颜色深浅而定
21	高级外墙乳胶漆(白色)	20kg	桶	280	配色另外加价,根据颜色深浅而定
22	封固外墙遮盖型底漆	20kg	桶	360	墙体基层封闭、加固与面漆配套可充分发挥遮盖作用
23	外墙中层漆		kg	8	
24	弹性外墙中层漆		kg	10	
25	真石漆		kg	4.8	
26	多彩中涂		kg	17	
27	水包砂多彩面漆		kg	20	
28	水包水多彩面漆		kg	35	
29	罩面剂	18kg	桶	324	增强保色作用
30	白乳胶	8kg	桶	90	
31	901胶	24kg	袋	28	
注:以上价格由仪征市新集镇八桥工业集中区18号扬州亚菲涂料有限公司提供 鞠富南 0514-87215777 13270007220 网址: <a href="http://www.yzafei.com">http://www.yzafei.com</a>					
(七)成品门窗系列					
1	铝合金地弹簧门	46系列2.0mm厚中空	m <sup>2</sup>	1110	5+19A+5双钢化
2	铝合金地弹门(喷涂)	100系列2.0mm厚中空	m <sup>2</sup>	1290	6+12A+6LOW-E双钢化
3	钢架雨棚	含驳接爪	m <sup>2</sup>	1390	5+5钢化夹胶
4	不锈钢扶手(304)	钢化夹胶玻璃	m <sup>2</sup>	620	
5	艺术防爆大门全电泳香槟	1.4mm厚(成品价)	m <sup>2</sup>	850	双玻



编 码	名 称	规格及型号	单 位	价格(元)	备 注
6	木纹铝合金百叶窗(彩喷)	(江苏协铝)1.2厚	m <sup>2</sup>	650	
7	广东艺华不锈钢防盗窗	国标壁厚0.8(成品价)	m <sup>2</sup>	560	
8	“江苏协铝”幕墙	110系列厚3mm(成品价)	m <sup>2</sup>	1620	单玻
9	隔热断桥幕墙(江苏协铝)	140系列中空3mm	m <sup>2</sup>	1710	6+12A+6LOW-E
10	阳台玻璃顶	钢化中空玻璃	m <sup>2</sup>	690	5+5 钢化夹胶
11	可转动百叶窗(喷涂)	(扬州新亚)1.2厚	m <sup>2</sup>	1160	
12	红木纹隔热断桥推拉窗	1.4mm80系列(江苏协铝)	m <sup>2</sup>	770	5+12A+5
13	木纹大折叠门	1.2mm 中空	m <sup>2</sup>	910	全扣板
14	内置百叶(手动)中空玻璃	扬州宝祥	m <sup>2</sup>	416	5+19A+5 双钢化
15	内置百叶电动中空玻璃	扬州宝祥	m <sup>2</sup>	916	5+27A+5
16	三玻两腔内置百叶中空玻璃	扬州宝祥	m <sup>2</sup>	520	5+19A+5+9A+5
17	隔热断桥内置百叶中空玻璃 推拉窗	98系列(江苏协铝)	m <sup>2</sup>	1410	5+19A+5
18	隔热断桥内置百叶中空玻璃 平开窗(电动)	65系列(江苏协铝)	m <sup>2</sup>	1530	5+27A+5
19	隔热断桥平开窗	53系列(江苏协铝)	m <sup>2</sup>	880	5+12A+5
20	隔热断桥推拉窗	H90系列(江苏协铝)	m <sup>2</sup>	770	6+12A+6
21	隔热断桥平开门(2.0mm)	65系列(江苏协铝)	m <sup>2</sup>	1070	5+12A+5 中空钢化
22	隔热断桥地弹门(2.0mm)	100协铝(江苏协铝)	m <sup>2</sup>	1370	5+12A+5 双钢化
23	铝木复合平开窗	隔热断桥	m <sup>2</sup>	3010	5+19A+5内置百叶玻璃
24	铝木复合平开窗	隔热断桥(内开内倒)	m <sup>2</sup>	3510	内置百叶玻璃
25	不锈钢电动伸缩门	广东大和	m <sup>2</sup>	1850	
26	手动百叶窗	内外遮阳	m <sup>2</sup>	450	可调节百叶角度、可保温、可隔热
27	隔热断桥内置百叶平开窗	53系列(江苏协铝)	m <sup>2</sup>	1340	三玻两腔
28	节能塑木附框	60系列	m <sup>2</sup>	138	不含塞缝
29	节能塑木附框	90系列	m <sup>2</sup>	158	
30	节能塑木附框	105系列	m <sup>2</sup>	168	
31	节能塑木附框	110系列	m <sup>2</sup>	192	
32	铝合金高间隔段	办公隔断(能翻转)	m <sup>2</sup>	790	双面钢化
33	铝合金内置百叶隔断	能翻转、能上下	m <sup>2</sup>	840	双面钢化
34	圆弧铝合金推拉窗	“张家港协铝”型材	m <sup>2</sup>	1000	5+12A+5



编 码	名 称	规格及型号	单 位	价格(元)	备 注
35	圆弧塑钢推拉窗	5+12A+5	m <sup>2</sup>	980	5+12A+5
36	“海螺”塑钢推拉门(双色)	6+12A+6/60系列	m <sup>2</sup>	620	2.0寸钢2.5mm
37	“海螺”塑钢平开窗	6+12A+6/60E系列	m <sup>2</sup>	519	1.5寸钢2.5mm
38	“海螺”塑钢平开窗(双色)	6+12A+6/60E系列	m <sup>2</sup>	570	1.5寸钢2.5mm
39	“海螺”塑钢平开窗	5+12A+5(60系列)	m <sup>2</sup>	498	1.5寸钢2.5mm
40	“海螺”塑钢上悬窗(双色)	6+16A+6/60系列	m <sup>2</sup>	610	1.5寸钢2.5mm
41	“海螺”塑钢平开窗	内置百叶 6+19A+6/70系列	m <sup>2</sup>	902	2.0寸钢2.5mm
42	“海螺”塑钢推拉窗	6+12A+6/88系列	m <sup>2</sup>	461	1.5寸钢2.3mm
43	“海螺”塑钢推拉窗(双色)	6+12A+6/88系列	m <sup>2</sup>	475	1.5寸钢2.3mm
44	“海螺”塑钢推拉窗(双色)	6+12A+6/92系列	m <sup>2</sup>	570	1.5寸钢2.5mm
45	“海螺”塑钢推拉门(双色)	6+16A+6/92系列	m <sup>2</sup>	598	1.5寸钢2.5mm
46	“海螺”塑钢推拉窗(双色)	6+16A+6/92系列	m <sup>2</sup>	585	1.5寸钢2.5mm
47	“海螺”塑钢平开门	6+12A+6/104系列	m <sup>2</sup>	605	2.0寸钢2.8mm
48	“海螺”塑钢平开门(双色)	6+12A+6/104系列	m <sup>2</sup>	626	2.0寸钢2.8mm
49	“海螺”塑钢推拉窗	内置百叶 5+19A+5	m <sup>2</sup>	880	1.5寸钢2.5mm
50	“海螺”塑钢推拉窗	三玻两腔 5+19A+5+6A+5	m <sup>2</sup>	922	1.5寸钢2.5mm
51	“海螺”塑钢推拉窗	内置百叶 6+19A+6/108系列	m <sup>2</sup>	1040	1.5寸钢2.5mm
52	铝合金外遮阳卷帘	手动(电动加240元/套)	m <sup>2</sup>	560	以1700*1800为准
53	组合式新型防盗窗(锌钢)	彩色1.2mm厚	m <sup>2</sup>	450	锌钢
54	锌钢百叶窗	彩色1.2mm厚	m <sup>2</sup>	420	
55	锌钢阳台护栏	彩色1.2mm厚	M	400	
56	锌钢楼梯扶手	彩色1.2mm厚	M	450	
57	锌钢栅栏	彩色1.2mm厚	M	400	
58	电动移门(系统)	不含移门(铝合金)	套	910	
59	电动平开窗(系统)	不含平开窗(铝合金)	套	910	
60	铝合金平开窗	三玻两腔 5+19A+5+6A+5	m <sup>2</sup>	1280	
61	隔热断桥系列				



编 码	名 称	规格及型号	单 位	价格(元)	备 注
62	隔热断桥平开窗	70系列(亚洲)24穿条	m <sup>2</sup>	2180	内开内倒内置百叶玻璃
63	铭创铝板	1系两涂氟碳(国产) 1.5mm厚		210	三涂膜厚40um,加价5元/m <sup>2</sup>
64	铭创铝板	1系两涂氟碳(国产) 2.0mm厚		250	国产双面喷涂,加价5元/m <sup>2</sup>
65	铭创铝板	1系两涂氟碳(国产) 2.5mm厚		295	涂加价5元/m <sup>2</sup> ,材质3003
66	铭创铝板	1系两涂氟碳(国产) 3.0mm厚		335	加价5元/m <sup>2</sup> 。
67	铭创铝板	1系两涂氟碳(国产) 4.0mm厚		405	进口漆加10元/m <sup>2</sup>
68	铭创铝板	3系两涂氟碳(国产) 1.5mm厚		215	
69	铭创铝板	3系两涂氟碳(国产) 2.0mm厚		256	
70	铭创铝板	3系两涂氟碳(国产) 2.5mm厚		298	
71	铭创铝板	3系两涂氟碳(国产) 3.0mm厚		340	
72	铭创铝板	3系两涂氟碳(国产) 4.0mm厚		411	
注:以上价格由扬州市新亚铝业科技有限公司提供 13004300111					
73	隔热断桥内置百叶988中空玻璃推拉窗	江苏协铝型材	M <sup>2</sup>	1320	5+19A+5
74	隔热断桥内置65系列百叶中空玻璃平开窗	江苏协铝型材	M <sup>2</sup>	1420	5+27A+5
75	隔热断桥平开窗	53系列(江苏协铝)	M <sup>2</sup>	600	5+12A+5
76	隔热断桥平开门 2.0厚	65系列(江苏协铝)	M <sup>2</sup>	800	5+12A+5中空 钢化
77	隔热断桥地弹门 2.0厚	100系列(江苏协铝)	M <sup>2</sup>	860	5+12A+5 双钢化
78	铝木复合平开窗	隔热断桥	M <sup>2</sup>	2000	5+12A+5
79	不锈钢电动伸缩门	广东大和	M <sup>2</sup>	1000	
80	手动百叶窗	内外遮阳	M <sup>2</sup>	280	可调节百叶角度、可保温、隔热
81	铝合金防盗窗	仿不锈钢永不生锈	M <sup>2</sup>	200	
82	铝合金内置百叶隔断	能翻转(办公隔断)	M <sup>2</sup>	620	双面钢化
83	圆弧铝合金推拉窗	江苏协铝型材	M <sup>2</sup>	620	5+12A+5
84	圆弧塑钢推拉窗		M <sup>2</sup>	520	5205+12A+5420
85	铝合金外遮阳卷帘	手动(电动加80元/m <sup>2</sup> )	M <sup>2</sup>	280	
86	组合式新型防盗窗	彩色 1.2mm厚	M <sup>2</sup>	220	镀锌
87	镀锌百叶窗	彩色 1.2mm厚	M <sup>2</sup>	180	
88	镀锌阳台护栏	彩色 1.2mm厚	M	200	
89	镀锌楼梯扶手	彩色 1.2mm厚	M	200	



编 码	名 称	规格及型号	单 位	价格(元)	备 注
90	锌钢栅栏	彩色 1.2mm厚	M	210	
注:以上为市场价					
二、安装					
1. 电器配件					
1	点型光电感烟火灾探测器	JTY-GD-JBF5100	套	194	青鸟消防
2	点型感温火灾探测器(A2R)	JTW-ZD-JBF5110	套	182	青鸟消防
3	点型复合式感烟感温火灾探测器	JTF-GOM-JBF-4000	套	299	青鸟消防
4	手动火灾报警按钮	J-SAP-JBF4121B-P	套	180	青鸟消防
5	消火栓按钮	JBF4123B	套	190	青鸟消防
6	线型光束感烟火灾探测器	JTY-H-JBF4382	套	2090	青鸟消防
7	火灾声光报警器	JBF5172	套	325	青鸟消防
8	独立式光电感烟火灾探测报警器	JTY-GF-JBF-VH76	套	780	青鸟消防
9	输入模块	JBF5131	套	160	青鸟消防
10	输入/输出模块	JBF5142	套	225	青鸟消防
11	输入/输出模块	JBF5155	套	225	青鸟消防
12	输出模块	JBF5143	套	240	青鸟消防
13	隔离模块	JBF4171	套	125	青鸟消防
14	火灾显示盘	JBF5060	台	1875	青鸟消防
15	火灾报警控制器(联动型)	JB-TB-JBF-11SF-SC200B-1600B	台	14900-27500	青鸟消防
16	火灾报警控制器(联动型)	JB-TG-JBF-11SF C200-C3200	台	14900-74900	青鸟消防
17	火灾报警控制器(联动型)	JB-TG-JBF-11SF-HC3600-12000	台	82900-146900	青鸟消防
18	火灾报警控制器(联动型) 气体灭火控制器	JB-QB-JBF5014	台	19900	青鸟消防
19	气体释放报警器	JBF5180	只	750	青鸟消防
20	紧急启停按钮	JBF5181	只	310	青鸟消防
21	手自动转换盒	JBF5182	只	500	青鸟消防
22	广播控制盘	GRT-GB11-KZ	只	11300	青鸟消防
23	壁挂音响	GRT3BM-01/XA-01/BM-01	只	100	青鸟消防



编 码	名 称	规格及型号	单 位	价 格 ( 元 )	备 注
24	消防电话总机	HY5711B	台	5875	青岛消防
25	消防电话分机	HY5716B	只	460	青岛消防
26	蓄电池	12V24AH	组	5300	青岛消防
27	壁挂式联动直流供电单元	24V10A	台	7500	青岛消防
28	立式机柜	JBF-11SF/G	台	6900	青岛消防
29	消防控制室图形显示装置	JBF5202	套	60000	青岛消防
30	40端子箱	JBF-11A/X40	台	365	青岛消防
31	传输设备	JBF-TD802	台	25000	青岛消防
32	家用火灾报警控制器	JB-QB-JBF5020	台	5500	青岛消防
33	点型家用感烟火灾探测器	JBF4102	只	234	青岛消防
34	点型光电感烟火灾探测器	JBF4101-Ex	只	464	青岛消防
35	点型感温火灾探测器(A2R)	JBF4111-Ex	只	405	青岛消防
36	防爆感烟探测器	JTY-GD-JBF4103-Ex	套	1875	青岛消防
37	防爆感温探测器	JTW-ZD-JBF4113-Ex	套	1875	青岛消防
38	防爆声光报警器	JBF4374-Ex	套	2100	青岛消防
39	防爆消火栓按钮	JBF4123G-Ex	套	3000	青岛消防
40	单门一体式门磁开关	JBF62D-32P	套	325	青岛消防
41	双门一体式门磁开关	JBF62D-33P	套	450	青岛消防
42	防火门监控器	JBF-62S20	台	14900	青岛消防
43	输入/输出双动作模块	JBF6146-D	套	375	青岛消防
44	联动闭门器	65KG	只	1300	青岛消防
45	消防设备电源状态监控器	JBF-PWMS	台	19900	青岛消防
46	三相四线电压传感器	JBF6187	只	1400	青岛消防
47	三相四线电压/电流传感器	JBF6184	只	1300	青岛消防
48	电气火灾监控设备	JBF-62S30	台	19900	青岛消防
49	剩余电流式电气火灾监控探测器	JBF6180-100	只	850	青岛消防
50	剩余电流式电气火灾监控探测器	JBF6180-315	只	1225	青岛消防





编 码	名 称	规格及型号	单 位	价 格 ( 元 )	备 注
51	剩余电流式电气火灾监控探测器	JBF6180-315C	只	1750	青鸟消防
52	剩余电流式电气火灾监控探测器	JBF6180-630C	只	2850	青鸟消防
53	测量范围为0~100%LEL的点型可燃气体探测器(模拟量)	JTQ-JBF5101	套	480	青鸟消防
54	测量人工煤气的点型可燃气体探测器	JTQ-JBF5101CO	套	1000	青鸟消防
55	可燃气体报警控制器	JB-TB-JBF-51S40-4	台	19900	青鸟消防
56	柜式七氟丙烷灭火装置	GQQ150/2.5-ZTQ	台	24000	青鸟正天齐
57	七氟丙烷灭火剂	HFC227es	kg	280	青鸟正天齐
58	泄压口	HYJ0.25-ZTQ	台	3500	青鸟正天齐
59	集中电源集中控制型消防应急标志灯	KW-BLJC-10EII0.3W-918	只	450	青鸟中科知创
60	集中电源集中控制型消防应急标志灯	KW-BLJC-1REII0.3W-916	只	450	青鸟中科知创
61	集中电源集中控制型消防应急标志灯	KW-BLJC-20EII0.3W-917	只	485	青鸟中科知创
62	集中电源集中控制型消防应急标志灯	KW-BLJC-10EII0.3W-918A	只	450	青鸟中科知创
63	集中电源集中控制型消防应急标志灯	KW-BLJC-2LREII0.3W-911	只	485	青鸟中科知创
64	集中电源集中控制型消防应急标志灯	KW-BLJC-10EII0.3W-919	只	485	青鸟中科知创
65	集中电源集中控制型消防应急标志灯	KW-BLJC-20EII0.3W-919T2	只	588	青鸟中科知创
66	集中电源集中控制型消防应急标志灯	KW-BLJC-1LREII0.3W-862C	只	650	青鸟中科知创
67	集中电源集中控制型消防应急照明灯	KW-ZFJC-E5W-835	只	650	青鸟中科知创
68	应急照明控制器	KW-C-G8000	台	65000	青鸟中科知创
69	消防应急灯具专用应急电源	KW-D-0.25KVA-8105	台	23500	青鸟中科知创
70	消防应急灯具专用应急电源	KW-D-0.45KVA-8106	台	32500	青鸟中科知创
注:以上价格由扬州青鸟智能工程有限公司 联系人:包燕萍 13373683171					
71	防火槽式桥架	100*50	m	31.2	金吉
72	防火槽式桥架	200*100	m	73	金吉
73	防火槽式桥架	300*100	m	92	金吉
74	防火槽式桥架	400*100	m	152.5	金吉
75	防火槽式桥架	500*100	m	282	金吉
76	防火槽式桥架	600*200	m	240	金吉
注:以上价格由江苏金吉电缆桥架有限公司提供,联系电话 13805250471 许云竹 传真:0514-86636288					
77	15WLED吸顶灯	HLXD015-03ZL	套	110.40	杭州鸿雁
78	双管日光灯	LED-ZJ01-B18	套	126.50	杭州鸿雁
79	黑板灯	HLZJ-100-T812IHY	套	193.20	杭州鸿雁
80	双管应急日光灯	LED-ZJ01-B18YJ	套	296.70	杭州鸿雁
81	三防灯单管	HYSF136DZ	套	201.25	杭州鸿雁



编 码	名 称	规格及型号	单 位	价格(元)	备 注
82	三防灯双管	HYSF236DZ	套	248.40	杭州鸿雁
83	300*1200 格栅灯	LED-GSC1-B18	套	442.75	杭州鸿雁
84	2.5寸筒灯	HLTD003-2AMX	套	45.43	杭州鸿雁
85	3寸筒灯	HLTD004-30MX	套	69.00	杭州鸿雁
86	3.5寸筒灯	HLTD006-3AMX	套	86.25	杭州鸿雁
87	红外感应吸顶灯	HY-ZFZD-EZW-EA07HS	套	189.75	杭州鸿雁
88	红外感应应急吸顶灯	HY-ZFZD-EZW-EA07HS	套	328.90	杭州鸿雁
89	声光控应急吸顶灯	HY-ZFZD-EZW-EA07SG	套	304.75	杭州鸿雁
90	双头应急照明灯	YJD-GZ-S(H)	套	262.20	杭州鸿雁
91	安全出口疏散指示灯	YJD(LED)B/A01	套	156.40	杭州鸿雁
注:以上价格由杭州鸿雁扬州运营中心提供 联系人:李先生 13773563250 地址:扬州万都五金机电城南门					
92	红外线感应灯	LED 感应灯 LST-GYDLED-3	套	182	浙江乐思达
93	LED普通吸顶灯	吸顶灯LST-ZMLED-3W	套	114	浙江乐思达
94	消防应急照明灯	28W 荧光灯应急电源JX-ZLZD-Y30W-ST303	套	289	浙江乐思达 Dz201510741
95	消防应急照明灯	2*10 颗 LED 双投灯 240*60*280JX-ZFZD-E1W-LST215A1	套	192	浙江乐思达 Dz201510737
96	消防应急照明灯	方型LED电源盒171*86*20JX-ZFZD-E1W-LST215AB1	套	235	浙江乐思达 Dz201510738
97	消防应急照明灯	20W 节能灯 258*62*60JX-ZFZD-Y20W-LST305	套	223	浙江乐思达 Dz201301063
98	消防应急标志灯	双面 吊装 378*139*34JX-BLZD-2LRE 11W-LST100A	套	158	浙江乐思达 Dz201301085
99	消防应急标志灯	单面 壁挂 378*139*17JX-BLZD-1LRE 11W-LST100A	套	139	浙江乐思达 Dz201301085
100	消防应急标志灯	直角边 冷轧板 嵌入式 387*156*25JX-BLZD-1LRE 11W-LST120B	套	147	浙江乐思达 Dz201301085
101	消防应急标志灯	中型 嵌入式 全玻璃面板 385*150*24JX-BLZD-1LRE 11W-LST120B	套	184	浙江乐思达 Dz201301085
102	消防应急标志灯	单面 壁挂 不锈钢镂空 350*160*24JX-BLZD-1LRE 11W-LST118	套	258	浙江乐思达 Dz201302146
103	消防应急标志灯	小型 吊装 有机灯 303*39*180JX-BLZD-1LRE 11W-LST135	套	314	浙江乐思达 Dz201302146



编 码	名 称	规格及型号	单 位	价格(元)	备 注
104	消防应急标志灯	小型 嵌顶有机灯 380*90*163JX-BLZD-1LRE I 1W-LST132	套	323	浙江乐思达 Dz201301085
105	消防应急标志灯	单面 壁挂 冷轧板 380*142*18JX-BLZD-1LROE I 1W-LST100L	套	148	浙江乐思达 Dz201613832
106	消防应急标志灯	冷轧板嵌入式 356*125*24JX-BLZD-1LROE I 1W-LST120G	套	184	浙江乐思达 Dz201613833
107	消防应急照明灯具	T8LED 应急电源 JX-ZL-ZD-E22W-LST309B	套	299	浙江乐思达 Dz201612463
108	消防应急灯具专用应急电源	1800*600*490 JX-D-5KVA-220	台	66195	浙江乐思达 Dz201510979
109	消防应急灯具专用应急电源	1000*725*340 JX-D-1KVA-220	台	32832	浙江乐思达 Dz201510980
110	消防应急灯具专用应急电源	1800*600*420 JX-D-3KVA-220	台	54750	浙江乐思达 Dz201510980
111	消防应急灯具专用应急电源	1200*500*300 JX-D-0.5KVA-24	台	22641	浙江乐思达 Dz201421526
112	应急照明配电箱	L500*W400*H200 JX-PD-10KVA-220/24	台	4499	浙江乐思达 Dz201301141
113	应急照明控制器	1800*600*600 JX-C-LST1000	台	87638	浙江乐思达 Dz201422621
114	应急照明分配电装置	500*400*160 JX-FP-300W	台	12750	浙江乐思达 Dz201421527
115	应急照明配电箱	450*290*180 JX-D-3KVA-220/24	套	3749	浙江乐思达 Dz201612149
116	集中电源集中控制型消防应急双向可调标志灯	单面 壁挂 不锈钢镂空 350*150*21 JX-BLJC-1LRE I 1W-LST930	套	556	浙江乐思达 Dz201422645
117	集中电源集中控制型消防应急地埋双向可调标志灯	不锈钢圆形地埋灯 Φ 245JX-BLJC-1LRE I 1W-LST148	套	915	浙江乐思达 Dz201422729
118	集中电源集中控制型消防应急地埋双向可调标志灯	不锈钢圆形地埋灯 Φ 165JX-BLJC-1LRE I 1W-LST149	套	765	浙江乐思达 Dz201422730
119	集中电源集中控制型消防应急语音标志灯	单面壁挂语音 350*150*21JX-BLJC-10E11W-LST910Y	套	735	浙江乐思达 Dz201421991
120	集中电源集中控制型消防应急标志灯具	冷轧板壁挂式 380*142*18JX-BLJC-1LROE11W-LST960	套	542	浙江乐思达 Dz201613835
121	集中电源集中控制型消防应急标志灯具	冷轧板嵌入式 388*155*23JX-BLJC-1LROE11W-LST950	套	542	浙江乐思达 Dz201613836
122	集中电源式集中控制型消防应急照明灯	铝合金 3W 嵌入式圆形 Φ 140*H53JX-ZFJC-E3W-LST822	套	855	浙江乐思达 Dz201421992
123	集中电源型消防应急照明灯	集中电源 LED 灯具 JX-ZFJC-E3W-LST822	套	855	浙江乐思达 Dz201613837
124	集中电源集中控制型消防应急标志灯具	冷轧板吊装 350*152*28JX-BLJC-2LRE I 1W-LST910ER	套	615	浙江乐思达 Dz2017104166



编 码	名 称	规格及型号	单 位	价格(元)	备 注
125	集中电源式集中控制型消防应急照明灯	3W 圆形吸顶 Φ128*H46JX-ZFJC-E3W-LST811	套	855	浙江乐思达 Dz2017101967
126	集中电源式集中控制型消防应急照明灯	3W 嵌入式圆形 Φ160JX-ZFJC-E3W-LST831	套	855	浙江乐思达 Dz2017101968
注:以上价格由浙江乐思达消防电器有限公司提供,电话:0571-83888118 联系人:胡蓉芳 电话 13705718035					
127	智能感烟探测器	JTY-GM-FS1017	套	190.00	深圳赋安
128	智能感温探测器	JTW-A2-FS1015	套	185.00	深圳赋安
129	手动报警按钮	J-SAP-FS1310	套	175.00	深圳赋安
130	消火栓按钮	J-SAP-FS1330	套	180.00	深圳赋安
131	输入模块	AFN-FS1229	套	155.00	深圳赋安
132	输入输出模块	AFN-FS1231	套	230.00	深圳赋安
133	智能声光警报器	AFN-FS11	套	245.00	深圳赋安
134	火灾显示盘	JB-SXB-FX01/T	套	1650.00	深圳赋安
135	隔离模块	AFN-FS1207	套	140.00	深圳赋安
136	火灾报警控制器(联动型)	JB-LBZ2-FS5116/200-2000	台	22500-45000	深圳赋安
137	火灾报警控制器(联动型)	JB-LGZ2-FS5116/200-3200	台	22500-70000	深圳赋安
138	消防广播控制器<电脑灰>	GB9242-500	套	9950.00	深圳赋安
139	消防广播功率放大器	GB9221-500	套	7900.00	深圳赋安
140	吸顶扬声器	AFN-FG05C	只	100.00	深圳赋安
141	消防电话主机<电脑灰>	AFN-FH18	套	5680.00	深圳赋安
142	消防电话分机	AFN-FH06	部	450.00	深圳赋安
143	消防控制室图形显示装置(电脑灰)	FS4002-4	套	50000.00	深圳赋安
144	防火门监控器	JB-FH-FS7510	台	15000.00	深圳赋安
145	防火门磁接口	FS7502/MC	只	410.00	深圳赋安
146	消防设备电源状态监控器	FS2600	台	20000.00	深圳赋安
147	双路三相电压电流信号传感器	FS2623AVC	只	1200.00	深圳赋安
148	电气火灾监控设备	FS8300	台	18000.00	深圳赋安
149	电气火灾监控探测器	FS8202/(63A-630A)	只	800-2600	深圳赋安
150	可燃气体报警控制器	FS6000	台	16000.00	深圳赋安
151	点型可燃气体探测器	JTQ-CM-FS1022	套	460.00	深圳赋安



编 码	名 称	规格及型号	单 位	价格(元)	备 注
152	集中电源集中控制型消防应急标志灯具(含软件)	ZC-BLJC-1LROE I 1W-A2(左向/右向/双向/安全出口)	只	420.00	中川
153	集中电源集中控制型消防应急照明灯具(含软件)	ZC-ZFJC-E5W-A2SX1(5W吸顶应急灯/壁挂应急灯)	只	630.00	中川
154	集中电源集中控制型消防应急照明灯具(含软件)	ZC-ZFJC-E10W-A2SX-LD(10W雷达感应吸顶照明灯)	只	720.00	中川
155	集中电源集中控制型消防应急标志灯具(含软件)	ZC-BLJC-1LREI0.5W-DM24-2X(地理灯)	只	750.00	中川
156	应急照明集中电源(含软件)	ZC-D-(0.15-1) KVA-A22(A型一体机)	台	18450-49050	中川
157	应急照明控制器(含软件)	ZC-C-G02-2X柜式	台	63800.00	中川
注:以上价格由扬州倍安消防科技有限公司 王磊 18168661061					
158	HDPE100给水管	dn20(SDR11)	米	3.78	申康牌
159	HDPE100给水管	dn25(SDR11)	米	4.84	申康牌
160	HDPE100给水管	dn32(SDR11)	米	7.92	申康牌
161	HDPE100给水管	dn40(SDR11)	米	12.24	申康牌
162	HDPE100给水管	dn50(SDR11)	米	18.93	申康牌
163	HDPE100给水管	dn63(SDR11)	米	29.96	申康牌
164	HDPE100给水管	dn75(SDR11)	米	42.56	申康牌
165	HDPE100给水管	dn90(SDR11)	米	61.04	申康牌
166	HDPE100给水管	dn110(SDR11)	米	90.44	申康牌
167	HDPE100给水管	dn160(SDR17)	米	116.25	申康牌
168	HDPE100给水管	dn200(SDR17)	米	180.75	申康牌
169	HDPE100给水管	dn250(SDR17)	米	282.75	申康牌
170	HDPE100给水管	dn315(SDR17)	米	454.25	申康牌
171	HDPE100给水管	dn355(SDR17)	米	642.32	申康牌
172	HDPE100给水管	dn400(SDR17)	米	738.00	申康牌
173	HDPE100给水管	dn450(SDR17)	米	935.50	申康牌
174	HDPE排水管	dn110(SDR21,SN8)	米	37.8	申康牌
175	HDPE排水管	dn160(SDR21,SN8)	米	80.22	申康牌



编 码	名 称	规格及型号	单 位	价格(元)	备 注
176	HDPE 排水管	dn200(SDR21,SN8)	米	124.32	申康牌
177	HDPE 排水管	dn225(SDR21,SN8)	米	152.25	申康牌
178	HDPE 排水管	dn250(SDR21,SN8)	米	193.2	申康牌
179	HDPE 排水管	dn315(SDR17,SN16)	米	381.57	申康牌
180	HDPE 排水管	dn355(SDR17,SN16)	米	481.74	申康牌
181	HDPE 排水管	dn400(SDR17,SN16)	米	619.62	申康牌
182	HDPE 排水管	dn450(SDR17,SN16)	米	785.82	申康牌
183	HDPE 排水管	dn500(SDR17,SN16)	米	971.04	申康牌
184	HDPE 排水管	dn560(SDR17,SN16)	米	1215.9	申康牌
185	HDPE 排水管	dn630(SDR17,SN16)	米	1540.35	申康牌
186	HDPE 排水管	dn710(SDR17,SN16)	米	2001.09	申康牌
187	HDPE 排水管	dn800(SDR17,SN16)	米	2537.22	申康牌
188	HDPE 排水管	dn900(SDR17,SN16)	米	3209.22	申康牌
189	HDPE 排水管	dn1000(SDR17,SN16)	米	3966.69	申康牌
190	HDPE 排水管	dn1200(SDR17,SN16)	米	5375.58	申康牌
注:以上价格由浙江申康管业有限公司提供,联系电话0573-88879933,联系人吕俊杰13867362310					
2. 管材类					
1	供水球墨铸铁管	DN100GS(K9)	m	205.49	新兴牌
2	供水球墨铸铁管	DN150GS(K9)	m	231.72	新兴牌
3	供水球墨铸铁管	DN200GS(K9)	m	297.21	新兴牌
4	供水球墨铸铁管	DN300GS(K9)	m	458.37	新兴牌
5	供水球墨铸铁管	DN400GS(K9)	m	731.16	新兴牌
6	供水球墨铸铁管	DN500GS(K9)	m	1042.51	新兴牌
7	供水球墨铸铁管	DN600GS(K9)	m	1373.90	新兴牌
8	供水球墨铸铁管	DN700GS(K9)	m	1830.26	新兴牌
9	供水球墨铸铁管	DN800GS(K9)	m	2191.07	新兴牌
10	供水球墨铸铁管	DN900GS(K9)	m	2657.89	新兴牌
11	供水球墨铸铁管	DN1000GS(K9)	m	3208.03	新兴牌
12	供水球墨铸铁管	DN1200GS(K9)	m	4467.68	新兴牌



编 码	名 称	规格及型号	单 位	价格(元)	备 注
13	供水球墨铸铁管	DN140GS(K9)	m	6103.48	新兴牌
14	排污球墨铸铁管	DN150WS	m	225.73	新兴牌
15	排污球墨铸铁管	DN200WS	m	290.35	新兴牌
16	排污球墨铸铁管	DN250WS	m	389.94	新兴牌
17	排污球墨铸铁管	DN300WS	m	453.78	新兴牌
18	排污球墨铸铁管	DN400WS	m	726.87	新兴牌
19	排污球墨铸铁管	DN500WS	m	1015.73	新兴牌
20	排污球墨铸铁管	DN600WS	m	1353.10	新兴牌
21	排污球墨铸铁管	DN700WS	m	1802.15	新兴牌
22	排污球墨铸铁管	DN800WS	m	2087.26	新兴牌
23	排污球墨铸铁管	DN900WS	m	2612.63	新兴牌
24	排污球墨铸铁管	DN1000WS	m	3152.83	新兴牌
25	排污球墨铸铁管	DN1200WS	m	4422.65	新兴牌
26	排污球墨铸铁管	DN1400WS	m	5999.54	新兴牌
27	排污球墨铸铁管	DN1500WS	m	7105.43	新兴牌
28	排污球墨铸铁管	DN1600WS	m	7929.18	新兴牌
29	排污球墨铸铁管	DN1800WS	m	10456.62	新兴牌
30	排污球墨铸铁管	DN2000WS	m	13438.87	新兴牌
填报单位:江苏钦澳生态有限公司 地址:云鹤大厦2103室 联系人:丁冬青 联系电话:18905274499,0514-89784499					
31	无缝钢管	Φ57×3.5	t	5940	
32	无缝钢管	Φ76×4	t	5940	
33	无缝钢管	Φ89×4.5	t	5940	
34	无缝钢管	Φ108×5	t	5940	
35	无缝钢管	Φ133×5	t	5940	
36	无缝钢管	Φ159×6	t	6156	
37	无缝钢管	Φ219×6	t	6048	
38	螺旋焊管	Φ273×8	t	5778	
39	螺旋焊管	Φ325×9	t	5778	
40	螺旋焊管	Φ377×10	t	5940	
41	螺旋焊管	Φ219×6	t	5778	



编 码	名 称	规格及型号	单 位	价格(元)	备 注
42	承插塑料排水管接头零件	DN50	个/10m	3.34	综合价
43	承插塑料排水管接头零件	DN75	个/10m	7.11	综合价
44	承插塑料排水管接头零件	DN100	个/10m	15.58	综合价
45	承插塑料排水管接头零件	DN150	个/10m	39.9	综合价
46	承插塑料排水管接头零件	DN200	个/10m	116.18	综合价
47	承插塑料排水管接头零件	DN250	个/10m	119.72	综合价
注:市场价					
48	HDPE 给水管(SDR17)	dn450	米	1034.00	“江特”牌
49	HDPE 给水管(SDR17)	dn355	米	638.98	“江特”牌
50	HDPE 给水管(SDR13.6)	dn315	米	619.64	“江特”牌
51	HDPE 给水管(SDR13.6)	dn200	米	238.53	“江特”牌
52	HDPE 给水管(SDR11)	dn125	米	134.68	“江特”牌
53	HDPE 给水管(SDR11)	dn90	米	63.86	“江特”牌
54	HDPE 给水管(SDR11)	dn25	米	5.16	“江特”牌
55	HDPE 等径90度弯头	dn355	只	903.80	“江特”牌
56	HDPE 等径90度弯头	dn125	只	80.78	“江特”牌
57	HDPE45度弯头	dn450	只	1785.56	“江特”牌
58	HDPE 法兰(含法兰盘)	dn450	套	2320.19	“江特”牌
59	HDPE 法兰(含法兰盘)	dn355	套	1058.52	“江特”牌
60	HDPE 法兰(含法兰盘)	dn200	套	422.01	“江特”牌
61	HDPE 异径三通	dn450*dn315	只	2907.87	“江特”牌
62	HDPE 异径三通	dn315*dn125	只	707.98	“江特”牌
63	HDPE 异径直通	dn125*dn110	只	72.96	“江特”牌
64	HDPE 排水管(SDR17)	dn1000	米	4065.78	“江特”牌
65	HDPE 排水管(SDR17)	dn630	米	1613.68	“江特”牌
66	HDPE 排水管(SDR21)	dn450	米	671.00	“江特”牌
67	HDPE 排水管(SDR21)	dn315	米	321.87	“江特”牌
68	HDPE 双壁波纹管(SN8)	DN/ID300	米	96.80	“江特”牌
69	HDPE 双壁波纹管(SN8)	DN/ID400	米	162.78	“江特”牌
70	HDPE 双壁波纹管(SN8)	DN/ID500	米	224.96	“江特”牌
71	HDPE 双壁波纹管(SN8)	DN/ID600	米	358.92	“江特”牌
72	HDPE 双壁波纹管(SN8)	DN/ID800	米	578.58	“江特”牌
73	PPR 给水管(S4)	dn32	米	15.80	“江特”牌





编 码	名 称	规格及型号	单 位	价格(元)	备 注
74	PPR 给水管(S4)	dn50	米	38.26	“江特”牌
75	PPR 给水管(S5)	dn90	米	98.38	“江特”牌
76	PPR 给水管(S5)	dn110	米	147.27	“江特”牌
77	PPR 给水管(S3.2)	dn25	米	11.80	“江特”牌
78	PPR 给水管(S3.2)	dn63	米	72.98	“江特”牌
注:以上价格由江特科技股份有限公司提供,联系电话:0510-86918282 联系人:孙卫东 13806167791					
79	HDPE 地源热泵管材	25*2.3	米	7.8	伟星
80	HDPE 地源热泵管材	32*3.0	米	11.8	伟星
81	HDPE 实壁管	200*11.9	米	159.09	伟星
82	HDPE 实壁管	250*14.8	米	247.86	伟星
83	HDPE 实壁管	315*18.7	米	402.30	伟星
84	HDPE 实壁管	450*26.7	米	815.96	伟星
85	HDPE 实壁管	560*33.2	米	1262.86	伟星
86	HDPE 实壁管	630*37.4	米	1599.62	伟星
87	HDPE 实壁管	800*47.4	米	2899.02	伟星
88	HDPE 实壁管	1000*59.3	米	4534.70	伟星
89	HDPE 双壁波纹管	300(SN8)	米	189.20	伟星
90	HDPE 缠绕管 A 型	300(SN8)	米	219.00	伟星
91	HDPE 缠绕管 B 型	300(SN8)	米	331.06	伟星
92	钢丝网骨架管	110(PN1.0)	米	91.20	伟星
93	钢丝网骨架管	160(PN1.0)	米	146.34	伟星
94	钢丝网骨架管	200(PN1.0)	米	207.07	伟星
95	PPR 给水管	20*2.3	米	5.60	伟星
注:此价格由浙江伟星新型建材股份有限公司提供 联系人:费永顺 13375287770					
96	PVC 电工管	Φ16-305	M	2.32	金洁牌
97	PVC 电工管	Φ20-305	M	3.09	金洁牌
98	PVC 电工管	Φ25-305	M	4.55	金洁牌
99	PVC 电工管	Φ32-305	M	7.09	金洁牌
100	PVC 电工管	Φ40-305	M	9.62	金洁牌
101	PP-R 给水管	Φ20×2.3	M	8.62	金洁牌
102	PP-R 给水管	Φ25×2.8	M	16.6	金洁牌
103	PP-R 给水管	Φ32×3.6	M	25.26	金洁牌



编 码	名 称	规格及型号	单 位	价格(元)	备 注
104	PP-R 给水管	Φ20×2.8	M	11.62	金洁牌
105	PP-R 给水管	Φ25×3.5	M	16.1	金洁牌
106	PP-R 给水管	Φ32×4.4	M	26.9	金洁牌
107	PP-R 给水管	Φ40×4.5	M	41	金洁牌
108	PP-R 给水管	Φ50×5.6	M	78	金洁牌
109	PP-R 给水管	Φ63×7.1	M	102.6	金洁牌
110	PP-R 给水管	Φ20×2.3	M	6.86	三龙牌
111	PP-R 给水管	Φ25×2.8	M	9.63	三龙牌
112	PP-R 给水管	Φ32×3.6	M	15.80	三龙牌
113	PP-R 给水管	Φ20×2.8	M	8.86	三龙牌
114	PP-R 给水管	Φ25×3.5	M	13.20	三龙牌
115	PP-R 给水管	Φ32×4.4	M	18.90	三龙牌
116	PVC-U 排水管	Φ50×2.0	M	12.5	金洁牌
117	PVC-U 排水管	Φ75×2.3	M	20.5	金洁牌
118	PVC-U 排水管	Φ110×3.2	M	37	金洁牌
119	PVC-U 排水管	Φ160×4.0	M	74.6	金洁牌
120	PVC-U 给水管	Φ20×2.3	M	9.96	金洁牌
121	PVC 雨水管	Φ110×2.1	M	29.6	金洁牌
122	PVC-U 螺旋消音管	Φ110×3.2	M	48.2	金洁牌
123	PVC-U 螺旋消音管	Φ75×2.3	M	26.5	金洁牌
124	PVC-U 螺旋消音管	Φ160	M	95.8	金洁牌
125	同层排水-旋流三通	Φ110	只	455	金洁牌
126	同层排水-旋流直通	Φ110	只	430	金洁牌
127	同层排水-积水处理器	Φ110×75	只	158	金洁牌
128	同层排水-六通	Φ110×50	只	480	昌盛牌
129	同层排水-伸缩地漏	Φ50	只	63	昌盛牌
注:以上价格由扬州金洁管材管件销售部提供 电话:0514-87779236 万都装饰城A5-119# 何杰 15861319727					
130	(DBJ)玻璃钢电缆保护管	100×5	M	58	泰州巨安
131	(DBJ)玻璃钢电缆保护管	100×8	M	76	泰州巨安
132	(DBJ)玻璃钢电缆保护管	150×6	M	84	泰州巨安



编 码	名 称	规格及型号	单 位	价格(元)	备 注
133	(DBJ)玻璃钢电缆保护管	150×8	M	125	泰州巨安
134	(DBJ)玻璃钢电缆保护管	200×8	M	198	泰州巨安
135	(FRP)玻璃钢管增强塑料夹砂管	DN300	M	265	泰州巨安
136	(FRP)玻璃钢管增强塑料夹砂管	DN400	M	385	泰州巨安
137	(FRP)玻璃钢管增强塑料夹砂管	DN500	M	475	泰州巨安
138	(FRP)玻璃钢管增强塑料夹砂管	DN600	M	650	泰州巨安
139	(FRP)玻璃钢管增强塑料夹砂管	DN800	M	885	泰州巨安
140	(FRP)玻璃钢管增强塑料夹砂管	DN1000	M	1350	泰州巨安
141	玻璃钢电力井盖	K1	套	680	泰州盛源
142	玻璃钢电力井盖	K2	套	1350	泰州盛源
143	玻璃钢电力井盖	K3	套	1600	泰州盛源
144	玻璃钢电力井盖	Φ780	套	980	泰州盛源
145	玻璃钢电力井盖(含防坠网)	Φ780	套	1150	泰州盛源
146	玻璃钢雨水井盖(含防坠网)	Φ700	套	850	泰州盛源
147	玻璃钢水算	350*500	套	410	泰州盛源
148	玻璃钢水算	450*750	套	530	泰州盛源
149	玻璃钢雨水井盖	600*600	套	780	泰州盛源
150	玻璃钢检查井盖	400*600	套	276	泰州盛源
151	电房电缆沟玻璃钢盖板	500*900	m <sup>2</sup>	550	泰州巨安
注:玻璃钢增强塑料夹砂管主要技术指标为0.1MPa压力等级,环刚度10000N/m <sup>2</sup> 。井盖主要技术指标为承载25吨。以上价格由泰州市巨安工程材料有限公司提供。联系人:田春斌 电话:15189873330 13179420300					
152	HDPE 排水管	dn50*3.0	M	39.43	浙江中财牌
153	HDPE 排水管	dn75*3.0	M	49.95	浙江中财牌
154	HDPE 排水管	dn110*4.2	M	87.75	浙江中财牌
155	HDPE 静音排水管	dn110	M	167.58	浙江中财牌
156	PP-R 冷水管 S4	D20*2.3	M	10.13	浙江中财牌
157	PP-R 冷水管 S4	D25*2.8	M	17.25	浙江中财牌
158	PP-R 冷水管 S4	D32*3.6	M	22.58	浙江中财牌
159	PP-R 冷水管 S4	D40*4.5	M	35.92	浙江中财牌
160	PVC-U 螺旋消音管	D75*2.3	M	40.70	浙江中财牌
161	PVC-U 螺旋消音管	D110*3.2	M	66.00	浙江中财牌
162	HRS 承压雨水管材	D110*3.2	M	70.00	浙江中财牌



编 码	名 称	规格及型号	单 位	价格(元)	备 注
163	PVC-U 排水管	D50*2.0	M	10.77	浙江中财牌
164	PVC-U 排水管	D75*2.3	M	18.66	浙江中财牌
165	PVC-U 排水管	D110*3.2	M	32.25	浙江中财牌
166	PVC-U 排水管	D160*4.0	M	68.80	浙江中财牌
167	PVC-U 排水管	D200*4.9	M	143.44	浙江中财牌
168	PVC-U 穿线管(中型)	D20	M	2.98	浙江中财牌
169	PVC-U 穿线管(中型)	D25	M	5.08	浙江中财牌
170	PVC-U 穿线管(中型)	D32	M	7.60	浙江中财牌
171	PVC-U 穿线管(中型)	D40	M	10.50	浙江中财牌
172	塑料检查井	200*110	只	430.00	浙江中财牌
173	塑料检查井	200*160	只	450.00	浙江中财牌
174	塑料检查井	315*200	只	680.00	浙江中财牌
175	塑料检查井	450*250	只	1300.00	浙江中财牌
176	塑料检查井	450*315	只	1450.00	浙江中财牌
177	塑料隔油井	315*110	只	580.00	浙江中财牌
178	塑料水封井	450*160	只	1800.00	浙江中财牌
179	HDPE 双壁波纹管 SN8	DN300	M	171.57	浙江中财牌
180	HDPE 双壁波纹管 SN8	DN400	M	295.77	浙江中财牌
181	PE(B型)缠绕结构壁管 SN12.5	DN300	M	336.00	浙江中财牌
182	PE(A型)缠绕结构壁管 SN12.5	DN300	M	827.00	浙江中财牌
183	HDPE 实壁管 SDR17	D160*9.5	M	151.00	浙江中财牌
184	HDPE 实壁管 SDR17	D200*11.9	M	238.00	浙江中财牌
185	HDPE 实壁管 SDR17	D225*13.4	M	300.00	浙江中财牌
186	HDPE 实壁管 SDR17	D250*14.8	M	370.00	浙江中财牌
187	HDPE 实壁管 SDR17	D315*18.7	M	593.00	浙江中财牌
188	HDPE 实壁管 SDR17	D355*21.1	M	756.00	浙江中财牌
189	HDPE 实壁管 SDR17	D450*26.7	M	1206.00	浙江中财牌
190	HDPE 实壁管 SDR17	D500*29.7	M	1493.00	浙江中财牌
191	HDPE 实壁管 SDR17	D560*33.2	M	1870.00	浙江中财牌
192	HDPE 实壁管 SDR17	D630*37.4	M	2368.00	浙江中财牌
193	HDPE 实壁管 SDR17	D710*42.1	M	3291.00	浙江中财牌
194	HDPE 实壁管 SDR17	D800*47.4	M	4176.00	浙江中财牌

注:以上价格由浙江中财管道科技股份有限公司提供 联系人:陈华杰 手机 13815832999



编 码	名 称	规格及型号	单 位	价格(元)	备 注
195	HDPE 双壁波纹管	225SN8	米	61.00	杰蓝特牌
196	HDPE 双壁波纹管	300SN8	米	100.00	杰蓝特牌
197	HDPE 双壁波纹管	400SN8	米	166.00	杰蓝特牌
198	HDPE 双壁波纹管	500SN8	米	266.00	杰蓝特牌
199	HDPE 双壁波纹管	600SN8	米	390.00	杰蓝特牌
200	HDPE 双壁波纹管	800SN8	米	732.00	杰蓝特牌
201	HDPE 双壁波纹管	225SN12.5	米	107.00	杰蓝特牌
202	HDPE 双壁波纹管	300SN12.5	米	179.00	杰蓝特牌
203	HDPE 双壁波纹管	400SN12.5	米	259.00	杰蓝特牌
204	HDPE 双壁波纹管	500SN12.5	米	447.00	杰蓝特牌
205	HDPE 双壁波纹管	600SN12.5	米	641.00	杰蓝特牌
206	HDPE 实壁排污管	800SN12.5	米	1022.00	杰蓝特牌
207	HDPE 实壁排污管	355*21.1	米	812.00	杰蓝特牌
208	HDPE 实壁排污管	450*26.7	米	1303.00	杰蓝特牌
209	HDPE 实壁排污管	560*32.6	米	2016.00	杰蓝特牌
注:以上价格由州新能源工贸有限公司提供 联系八:郭开顺;13665229488;地址:万都装饰城A2幢1010#					
3. 空调通风					
1	百叶回风口	320*250	只	121	华丽牌
2	百叶回风口	500*250	只	154	华丽牌
3	百叶回风口	500*320	只	181	华丽牌
4	百叶回风口	500*400	只	211	华丽牌
5	百叶回风口	630*400	只	251	华丽牌
6	多叶排烟口	1000*(800+200)	只	1810	华丽牌
7	多叶排烟口	1250*(1000+200)	只	2217	华丽牌
8	多叶排烟口	1250*(800+200)	只	2036	华丽牌
9	多叶排烟口	1800*(600+200)	只	2352	华丽牌
10	多叶排烟口	400*(300+200)	只	814	华丽牌



编 码	名 称	规格及型号	单 位	价格(元)	备 注
11	防火风口	1000*630	只	1701	华丽牌
12	防火风口	1000*800	只	1855	华丽牌
13	防火风口	500*400	只	1041	华丽牌
14	防火风口	630*400	只	1158	华丽牌
15	防火风口	630*500	只	1248	华丽牌
注:市场价					
16	A-1型组合变压式厨房耐火排烟道	250×500mm	米	280	JS2016Q5图集
17	A-2型组合变压式厨房耐火排烟道	350×500mm	米	320	
18	A-3型组合变压式厨房耐火排烟道	450×500mm	米	360	
19	B-1型组合变压式卫生间排气道	250×250mm	米	250	
20	B-2型组合变压式卫生间排气道	300×300mm	米	260	
21	厨房排烟道用蜗旋轮瓣式防火止回阀		只	400	
22	卫生间排烟道用蜗旋轮瓣式防火止回阀		只	280	
注:以上价格由扬州市邗江汉河甘米水泥制品厂提供 联系人:王先生 18012136600 董千田 电话:13815828576					
23	消火栓箱	SG24A65-P	套	780	扬州神雨
24	消火栓箱	SG24B65Z-J	套	984	扬州神雨
25	消火栓箱	SG24C65Z-J	套	1116	扬州神雨
26	消火栓箱	SG24D65-P	套	1140	扬州神雨
27	消火栓箱	SG24E65Z-J	套	1176	扬州神雨
注:以上价格由扬州神雨消防设备制造有限公司提供 联系人:韩春 电话:13773539556					
三、装饰					
(一)石材					
1	蒙古黑(花岗岩)	600*600*20	M <sup>2</sup>	130	国产
2	珍珠黑(花岗岩)	600*600*20	M <sup>2</sup>	160	国产
3	山西黑(花岗岩)	600*600*20	M <sup>2</sup>	210	国产
4	芝麻白(花岗岩)	600*600*20	M <sup>2</sup>	90	国产
5	将军红(花岗岩)	600*600*20	M <sup>2</sup>	130	国产



编 码	名 称	规格及型号	单 位	价格(元)	备 注
6	五莲红(花岗岩)	600*600*20	M <sup>2</sup>	68	国产
7	五莲花(花岗岩)	600*600*20	M <sup>2</sup>	65	国产
8	芙蓉绿(花岗岩)	600*600*20	M <sup>2</sup>	155	国产
9	黑白根(花岗岩)	600*600*20	M <sup>2</sup>	320	国产
10	鲁灰(花岗岩)	600*600*20	M <sup>2</sup>	120	国产
11	孔雀绿(花岗岩)	600*600*20	M <sup>2</sup>	160	国产
12	山东白麻(花岗岩)	600*600*20	M <sup>2</sup>	195	国产
13	广西白(花岗岩)	600*600*20	M <sup>2</sup>	122	国产
14	中国绿(花岗岩)	600*600*20	M <sup>2</sup>	130	国产
15	中国红(花岗岩)	600*600*20	M <sup>2</sup>	130	国产
16	中国白麻(花岗岩)	600*600*20	M <sup>2</sup>	140	国产
17	樱花红(花岗岩)	600*600*20	M <sup>2</sup>	110	国产
18	安溪红(花岗岩)	600*600*20	M <sup>2</sup>	90	国产
19	石岛红(花岗岩)	600*600*20	M <sup>2</sup>	168	国产
20	锈石(花岗岩)	600*600*20	M <sup>2</sup>	95	国产
21	福建白麻(花岗岩)	600*600*20	M <sup>2</sup>	115	国产
22	灰麻(花岗岩)	600*600*20	M <sup>2</sup>	160	国产
23	海浪花(花岗岩)	600*600*20	M <sup>2</sup>	170	国产
24	江西黄(花岗岩)	600*600*20	M <sup>2</sup>	160	国产
25	芭拉花(花岗岩)	600*600*20	M <sup>2</sup>	199	国产
26	虾红(花岗岩)	600*600*20	M <sup>2</sup>	116	国产
27	加州金麻(花岗岩)	600*600*20	M <sup>2</sup>	489	国产
28	印度红(花岗岩)	600*600*20	M <sup>2</sup>	460	国产
29	南非红(花岗岩)	600*600*20	M <sup>2</sup>	380	国产
30	黑金沙(花岗岩)	600*600*20	M <sup>2</sup>	428	国产
31	大啡珠(花岗岩)	600*600*20	M <sup>2</sup>	468	国产
32	细啡珠(花岗岩)	600*600*20	M <sup>2</sup>	538	国产
33	金钻麻(花岗岩)	600*600*20	M <sup>2</sup>	466	国产



编 码	名 称	规格及型号	单 位	价格(元)	备 注
34	金丝段(花岗岩)	600*600*20	M <sup>2</sup>	638	国产
35	香槟金麻(花岗岩)	600*600*20	M <sup>2</sup>	428	国产
36	莎利士红(花岗岩)	600*600*20	M <sup>2</sup>	720	国产
37	幻彩红(花岗岩)	600*600*20	M <sup>2</sup>	518	国产

注:以上价格为市场价

(二)龙骨、石膏板、装饰板					
1	T型吊顶轻钢龙骨	DT32*15*0.27	M <sup>2</sup>	32.78	龙牌
2	T型吊顶轻钢龙骨	DT38*15*0.27	M <sup>2</sup>	40.83	龙牌
3	T型吊顶轻钢龙骨	DT32*24*0.27	M <sup>2</sup>	30.82	龙牌
4	纸面石膏板	1200*2400*9.5	M <sup>2</sup>	19.45	龙牌
5	纸面石膏板	1200*2400*9.5(防水)	M <sup>2</sup>	30.9	龙牌
6	纸面石膏板	1200*2400*12	M <sup>2</sup>	23.33	龙牌
7	纸面石膏板	1200*2400*12(防水)	M <sup>2</sup>	33.33	龙牌
8	纸面石膏板	1200*3000*9.5	M <sup>2</sup>	19.45	龙牌
9	纸面石膏板	1200*3000*12	M <sup>2</sup>	23.33	龙牌
10	灌浆隔墙(分户墙)	100mm厚	M <sup>2</sup>	285	轩格
11	阻燃基层板	1220*2440*15	M <sup>2</sup>	86.6	轩格
12	铝单板	δ1.5mm	M <sup>2</sup>	280	马斯德克
13	实木复合地板(户外地板)	2440*140*25	M <sup>2</sup>	758	维卡木
14	实木复合地板(户外地板)	2440*94*28	M <sup>2</sup>	875	维卡木
15	科洛基欧松板	1220*2440*15	张	188	E1 德国

注:以上价格由扬州市展凌建材装饰有限公司提供

四、市政					
1	钢筋混凝土排水管承插口管 (悬辊工艺成型含闭水圈)	RCP II 400×2000×60	节	192	
2	钢筋混凝土排水管承插口管 (悬辊工艺成型含闭水圈)	RCP II 500×2000×65	节	312	
3	钢筋混凝土排水管承插口管 (悬辊工艺成型含闭水圈)	RCP II 600×2000×65	节	390	
4	钢筋混凝土排水管承插口管 (悬辊工艺成型含闭水圈)	RCP II 800×2000×90	节	612	
5	钢筋混凝土排水管承插口管 (悬辊工艺成型含闭水圈)	RCP II 1000×2000×100	节	980	





编 码	名 称	规格及型号	单 位	价格(元)	备 注
6	钢筋混凝土排水管承插口管 (悬辊工艺成型含闭水圈)	RCP II 1200×2000×120	节	1320	
7	钢筋混凝土排水管企口管 (悬辊工艺成型含闭水圈)	RCP II 1350×2000×150	节	1630	
8	钢筋混凝土排水管企口管 (悬辊工艺成型含闭水圈)	RCP II 1500×2000×170	节	2050	
9	钢筋混凝土排水管承插口管 (悬辊工艺成型)	RCP II 1500×2000×150	节	1680	
10	钢筋混凝土排水管企口管 (悬辊工艺成型含闭水圈)	RCP II 1650×2000×170	节	2520	
11	钢筋混凝土排水管企口管 (悬辊工艺成型含闭水圈)	RCP II 1800×2000×180	节	3000	
注:市场价					
12	钢筋混凝土管	企口 1500×2000 II	节	2500	
13	钢筋混凝土管	企口 1500×2000 III	节	3480	
14	钢筋混凝土管	企口 1350×2000 II	节	2050	
15	钢筋混凝土管	企口 1350×2000 III	节	2750	
16	钢筋混凝土管	承口 1200×2000 II	节	1450	
17	钢筋混凝土管	承口 1200×2000 III	节	1980	
18	钢筋混凝土管	承口 1000×2000 II	节	1150	
19	钢筋混凝土管	承口 1000×2000 III	节	1550	
20	钢筋混凝土管	承口 800×2000 II	节	700	
21	钢筋混凝土管	承口 800×2000 III	节	950	
22	钢筋混凝土管	承口 600×2000 II	节	450	
23	钢筋混凝土管	承口 600×2000 III	节	630	
24	钢筋混凝土管	承口 500×2000 II	节	350	
25	钢筋混凝土管	承口 500×2000 III	节	490	
26	钢筋混凝土管	承口 400×2000 II	节	260	
27	钢筋混凝土管	承口 400×2000 III	节	350	
28	钢筋混凝土管	承口 300×2000 II	节	180	
29	钢筋混凝土管	承口 300×2000 III	节	250	
30	钢筋混凝土管	企口 1650×2000 II	节	3380	
31	钢筋混凝土管	企口 1650×2000 III	节	4650	
32	钢纤维方井	500×500	套	98	适用于污、雨、水、电力
33	钢纤维方井	600×600	套	120	适用于污、雨、水、电力



编 码	名 称	规格及型号	单 位	价格(元)	备 注
34	钢钎维方井	700×700	套	165	适用于污、雨、水、电力
35	钢钎维方井	440×880(K1)	套	220	适用于电力、消防、CATV
36	钢钎维方井	880×880(K2)	套	416	适用于电力、消防、CATV
37	钢钎维方井	1320×880(K3)	套	656	适用于电力、消防、CATV
38	钢钎维方井	2200×880(K4)	套	812	适用于电力、消防、CATV
39	钢钎维方井	600×900(大K1)	套	260	适用于电力、消防、CATV
40	钢钎维方井	660×960(大K1)	套	286	适用于电信、移动、网通
41	钢钎维圆井	Φ600	套	195	适用于污、雨、水、电力
42	钢钎维圆井	Φ660	套	240	适用于污、雨、水、电力
43	钢钎维圆井	Φ720	套	280	适用于污、雨、水、电力
44	钢钎维圆井	Φ800	套	320	适用于污、雨、水、电力
45	钢钎维水算	300×450	套	90	适用于小区道路、公路
46	钢钎维水算	350×500	套	98	适用于小区道路、公路
47	钢钎维水算	450×750	套	160	适用于公路、广场
48	烟道 J19-2006	250×300×2800	M	146	六层以下用
49	烟道 J19-2006	250×350×2800	M	160	九层以下用
50	烟道 J19-2006	350×450×2800	M	172	十二层以下用
51	烟道 J19-2006	350×450×2800	M	172	十二层以下用
52	烟道 J19-2006	350×500×2800	M	182	十二层以下用
53	风帽	850×900	套	180	
54	连锁护坡	300×500×90	M <sup>2</sup>	45	
55	井字型植草砖	300×400×90	M <sup>2</sup>	42	
56	生态挡土墙	300×400×150	M <sup>2</sup>	210	
注:市场价					
57	细粒式沥青混凝土	玄武岩	t	652	成品价
58	细粒式沥青混凝土	玄武岩+SBS	t	677	成品价
59	细粒式普通沥青混凝土	石灰岩	t	567	成品价
60	细粒式改性沥青混凝土	石灰岩	t	660	成品价
61	细粒式改性沥青混凝土	玄武岩	t	720	成品价
62	细粒式 SMA 沥青混凝土	玄武岩	t	820	成品价
63	中粒式普通沥青混凝土	石灰岩	t	567	成品价
64	粗粒式普通沥青混凝土	石灰岩	t	567	成品价
注:市场价					



编 码	名 称	规格及型号	单 位	价格(元)	备 注
65	细粒式改性沥青混凝土	常规SMA-13	t	751	成品价
66	细粒式改性沥青混凝土	玄武岩纤维SMA-13	t	800	成品价
注:江苏天龙玄武岩连续纤维股份有限公司 15358569950 李先生					
67	钢筋混凝土排水管(平口)	RCP II 1000×2000	节	1060.00	悬辊工艺成型
68	钢筋混凝土排水管(平口)	RCP II 1500×2000	节	2250.00	悬辊工艺成型
69	钢筋混凝土排水管(企口)	RCP II 1350×2000	节	2250.00	悬辊工艺成型含闭水圈
70	钢筋混凝土排水管(企口)	RCP II 1500×2000	节	2780.00	悬辊工艺成型含闭水圈
71	钢筋混凝土排水管(企口)	RCP II 1650×2000	节	3510.00	悬辊工艺成型含闭水圈
72	钢筋混凝土排水管(企口)	RCP II 1800×2000	节	4150.00	悬辊工艺成型含闭水圈
73	钢筋混凝土排水管(企口)	RCP II 2000×2000	节	4800.00	悬辊工艺成型含闭水圈
74	钢筋混凝土排水管(承插口)	RCP II 400×2000	节	335.00	悬辊工艺成型含闭水圈
75	钢筋混凝土排水管(承插口)	RCP II 500×2000	节	410.00	悬辊工艺成型含闭水圈
76	钢筋混凝土排水管(承插口)	RCP II 600×2000	节	510.00	悬辊工艺成型含闭水圈
77	钢筋混凝土排水管(承插口)	RCP II 800×2000	节	890.00	悬辊工艺成型含闭水圈
78	钢筋混凝土排水管(承插口)	RCP II 1000×2000	节	1380.00	悬辊工艺成型含闭水圈
79	钢筋混凝土排水管(承插口)	RCP II 1200×2000	节	1890.00	悬辊工艺成型含闭水圈
80	钢筋混凝土排水管(顶管)	DRCP II 1000×2000	节	2400.00	悬辊工艺成型含闭水圈
81	钢筋混凝土排水管(顶管)	DRCP II 1350×2000	节	3850.00	悬辊工艺成型含闭水圈
注:以上价格由邗江区环宇制管厂提供,联系电话:13815805555 联系人:阮宝林					
82	高强度水磨石路牙石	1000*250*120	块	28	C40硬度
83	高强度水磨石路沿石	1000*300*120	块	30	C40硬度
84	高强度水磨石路牙石	1000*200*100	块	22	C40硬度
85	水泥彩瓦	425*335	块	3.7	平板
86	水泥彩瓦	CRT425*335	块	3.2	波形
87	面包砖(普通)	200*100*60	平方	40	C40硬度
88	面包砖(通体)	200*100*60	平方	60	C40硬度
89	草坪砖(本色,彩色)	400*200*80	平方	40	8字形、井字形
90	混凝土河道护坡砖	400*300*100	平方	50	
注:以上报价由邗江区新扬水泥制品厂提供,联系人:梅广山 13701445508 蒋宽林 13665287777					
91	HDPE双壁波纹管	200SN8	米	51.6	
92	HDPE双壁波纹管	225SN8	米	58	
93	HDPE双壁波纹管	300SN8	米	95.8	



编 码	名 称	规格及型号	单 位	价格(元)	备 注
94	HDPE 双壁波纹管	400SN8	米	160	
95	HDPE 双壁波纹管	500SN8	米	245	
96	HDPE 双壁波纹管	600SN8	米	350	
97	HDPE 双壁波纹管	800SN8	米	680	
98	HDPE 双壁波纹管	225SN12.5	米	83.8	
99	HDPE 双壁波纹管	300SN12.5	米	158	
100	HDPE 双壁波纹管	400SN12.5	米	265	
注:以上价格由江苏兴拓管业有限公司提供 联系人:肖岩 18550708800					
<b>五、古建、景观</b>					
1	山东湖石	4-6T以上	T	800	汽运、工地价
2	安徽湖石		T	400	
3	浙江湖石		T	450	
4	黄石		T	300	
注:以上价格由古典园林公司提供					
5	湖石	1-3T	t	320	产地:山东
6	湖石	统货(普通)	t	400	产地:浙江/安徽
7	湖石	景观统货(300-600kg)	t	550	产地:浙江/安徽
8	湖石	景观石(200-600kg)	t	1500	产地:江西
9	黄石	统货	t	320	产地:浙江/安徽
10	小瓦	190*190*10	片	0.9	产地:庐江/天长
11	小瓦	190*150*10	片	0.7	产地:庐江/天长
12	小瓦猫头滴	猫头滴水一对	付	2.8	产地:庐江/天长
13	筒瓦	280*150*12	片	3.3	产地:庐江
14	筒瓦	250*130*12	片	2.7	产地:庐江
15	筒瓦沟头	230*150*12	对	6	产地:庐江
16	筒瓦	260*145*12	片	2.1	产地:天长
17	筒瓦	240*125*12	片	2.5	产地:天长
18	筒瓦沟头	260*145*12	对	5.2	产地:天长
19	筒瓦沟头	240*125*12	对	4.8	产地:天长
20	方砖	400*400*40	块	28	产地:庐江/天长
注:以上价格均为到工地含税价					



JCZT



## 剑桥阀业(上海)有限公司

CAMBRIDGE VALVE (SHANGHAI) CO.,LTD

## 材料市场信息价

名称	型号	价格	口径	DN50	DN65	DN80	DN100	DN125	DN150	DN200	DN250	DN300	DN350	DN400
消防法兰闸阀	ZSZF-16-F	1485		1725	2048	2332	3610	4265	6788	11979	14858	25196	32783	
消防沟槽闸阀	ZSZF-16-G	1150		1302	1469	1725	2715	3099	5750	13258	16611			
消防沟槽手柄蝶阀	ZSZF-16-G	479		479	591	751	1078	1174	2699					
消防沟槽蜗轮蝶阀	ZSZF-16-G	799		799	918	1070	1406	1510	3115	7048	8948			
直杆弹性密封闸阀	RVHX-16Q	938		1215	1288	1796	2430	3060	4521	9481	14245	18580	23098	
明杆弹性密封闸阀	RRHX-16Q	1236		1430	1846	2565	3112	3935	5812	12130	18238	23732	29526	
铸钢闸阀	Z41H-16C-25	1396		1996	2453	3161	4576	5655	9563	14648	24633	36288	48783	
人防专用防护阀	FBSF-16	1326		1735	2190	2498	4760	4896	8200	11689	17778	铜芯、铜芯		
铸钢截止阀	J41H-16C-25	1408		2008	2453	3161	4576	5906	10443	20433	28115			
不锈钢闸阀	Z41W-16P-25	2835		3803	4985	6332	9095	12146	17556	28161	36005	59842	74703	
不锈钢截止阀	J41W-16P-25	2552		3568	4725	6002	8458	12146	20246	31492	49943	69741	101705	
对夹蝶阀	D71X-16	329		358	442	546	693	826						
蜗轮蝶阀	D371X-16	745		805	896	1050	1225	1480	2376	3255	4655	5453	10988	
电动蝶阀	D971X-16	5560		5650	7280	7690	7950	10600	13290	14550	24650	27290	40690	
蜗轮法兰蝶阀	D341X-16	936		992	1082	1361	1588	2008	3132	4088	5490	8770	11576	
铸钢硬密封蝶阀	D373H-16C	1998		2568	2958	3895	4896	5893	9100	11595	15432	21611	29332	
铸钢硬密封蝶阀	D343H-16C	2448		2819	3673	4923	6426	7381	10758	16655	20682	27450	33385	
Y型过滤器	GL41H-16	835		965	1225	1593	1922	2450	3865	6411	11366	16128	22355	
橡胶截止回阀	H44X-16	1645		2116	2433	3120	4311	4681	7463	12551	18878	25673	44916	
消声止回阀	H41X-16	1269		1646	2111	2673	3658	4880	7048	11920	16325	22877	24453	
静音止回阀	DRZV-16	1480		1810	2263	3106	4002	5199	8755	12853	27939	44636	56718	
遥控浮球阀	100X-16	7372		9210	10855	15780	23520	26300	42085	59306	78908	108400	130080	
减压阀	200X-16	10050		11798	14030	21050	30500	35080	56100	78908	105218	127533	153050	
缓闭止回阀	300X-16	7658		9565	11320	16896	24339	28056	44956	63128	84189	114780	137735	
持压/泄压阀	500X-16	12115		13080	14820	22156	31946	36822	59000	82896	110480	146666	178600	
电磁阀/电动控制阀	600X-16	10476		11039	13668	19600	29450	34680	54800	78600	111650	142300	179000	
压差旁通阀	800X-16	12630		13600	15460	23000	33300	38300	61500	86300	115200	152800	186000	
平衡阀	KPF-16	2180		2421	2901	4353	5802	8700	13055	18371	29493	37712		
数字锁定平衡阀	SP45P-16	5800		7080	9150	12650	14900	20200	31600	44300	65000	85600		
电动动态平衡阀	EDRV-16	13860		14980	15500	17360	20450	21560	40250	54100	74800	93600		
自力式压差控制阀	ZYC-16	7800		9100	13200	22500	28500	46300	76200	16116	110600	132000		
橡胶软接头	KXT-16	315		436	550	630	990	1100	1710	2520	2970	4050	5180	
不锈钢金属软管	SHTG-16	480		610	810	1180	1350	1710	2480	3380	4631	6920	8710	
不锈钢补偿器	SHTG-16	1010		1120	1250	1600	2000	2400	3400	4750	6250	7958	10080	
流量计	LLJ-16	8750		9250	10000	10500	11500	12750	14750	17750	21500	22500	25250	
电磁能量计	XFEY16R1E	12000		12500	13250	13760	14780	16000	18000	21000	24760	25750	28500	
电动二通阀	VB-7200-16	6290		8080	12480	12960	16240	17280	29200	40000	54500	67200		

名称	型号	价格	口径	口径					名称	型号	价格	口径	备注		
				15	20	25	32	40						50	
铜螺纹闸阀	Z15W-16T	85	105	130	220	275	400	铜螺纹球阀	Q11F-16T	75	95	130	185	280	375
铜螺纹截止阀	J11W-16T	85	110	160	200	360	545	铜螺纹排气阀	AVAX-16T	95	100	105			
铜螺纹过滤器	GL11W-16T	60	90	140	220	290	395	铜螺纹减压阀	Y13X-16T	240	250	350	475	925	1050
不锈钢波纹管	L=200		105	130	275	340	475	电动二通阀	风机盘管用		620	650			

驻扬代表电话: 0514-87288498 传真: 87288408 手机: 13585248899 Q Q: 1069138800 柯金建

YANGZHOU GONGCHENG ZAOJIA GUANLI

## 山东宏恒达防水材料工程有限公司产品价格信息

供货单位：山东省宏恒达防水材料工程有限公司

防水施工一级资质

扬泰区域联系人：徐德明 189 6103 9033 刘鹏程 156 8923 4521

网址：www.hhdfs.cc

序号	产品名称	规格型号	单位	价格	产地	等级	品牌	备注
1	弹性体 (SBS) 改性沥青防水卷材	3.0mm I 型	m <sup>2</sup>	40	山东	优等品	益龙	GB18242-2008 1. 本价格以 PE 面为基准；2. 定制片岩，黄沙、铝面加 0.3/m <sup>2</sup> 3. 定制彩砂面加 1 元/m <sup>2</sup>
3		4.0mm I 型	m <sup>2</sup>	44	山东	优等品	益龙	
5		3.0mm (PY) II 型	m <sup>2</sup>	43	山东	优等品	益龙	
6		4.0mm (PY) II 型	m <sup>2</sup>	46	山东	优等品	益龙	
7	强力交叉膜自粘防水卷材	1.2mm (P)	m <sup>2</sup>	37	山东	优等品	益龙	GB/T23457-2009
8		1.5mm (P)	m <sup>2</sup>	38	山东	优等品	益龙	
9		2.0mm (P)	m <sup>2</sup>	42	山东	优等品	益龙	
10		4.0mm (PY)	m <sup>2</sup>	48	山东	优等品	益龙	
11	种植屋面 SBS 耐根穿刺防水卷材	4.0mm 物理性	m <sup>2</sup>	89	山东	优等品	益龙	JC/T1075-2008
12		4.0mm 化学性	m <sup>2</sup>	75	山东	优等品	益龙	
13	自粘聚合物改性沥青防水卷材	1.2mm*20m*1m	m <sup>2</sup>	32	山东	优等品	益龙	GB23441-2009
14		1.5mm*20m*1m	m <sup>2</sup>	33	山东	优等品	益龙	
15		2.0mm*15m*1m	m <sup>2</sup>	37	山东	优等品	益龙	
16		3.0mm*10m*1m	m <sup>2</sup>	40	山东	优等品	益龙	
17		4.0mm*10m*1m	m <sup>2</sup>	43	山东	优等品	益龙	
18	非沥青基自粘胶膜防水卷材	1.2mm*20m*2m	m <sup>2</sup>	84	山东	优等品	益龙	GB/T23457-2009
19		1.5mm*20m*2m	m <sup>2</sup>	88	山东	优等品	益龙	
20		2.0mm*20m*2m	m <sup>2</sup>	98	山东	优等品	益龙	
21	TPO 防水卷材	1.2mm H 类均质片	m <sup>2</sup>	78	山东	优等品	益龙	GB27789-2011
22		1.5mm H 类均质片	m <sup>2</sup>	91	山东	优等品	益龙	
23		2.0mm H 类均质片	m <sup>2</sup>	98	山东	优等品	益龙	
24	双组份聚氨酯防水涂料(1:2)	吨 (20kg/桶)	吨	18500	山东	优等品	益龙	GB/T19250-2013
25	单组份聚氨酯防水涂料	吨 (25kg/桶)	吨	19000	山东	优等品	益龙	
26	非固化防水涂料	吨 (20kg/桶)	吨	11300	山东	优等品	益龙	JCT2216-2014
27	水泥基渗透结晶型防水涂料	吨 (20kg/桶)	吨	16300	山东	优等品	益龙	GB18445-2012
28	聚合物水泥 JS 防水涂料	吨 (20kg/桶)	吨	13500	山东	优等品	益龙	GB/T23445-2009
29	PVC 耐根穿刺防水卷材	1.2mm 内加筋	m <sup>2</sup>	38	山东	优等品	益龙	GB12952-2011
30		1.5mm 内加筋	m <sup>2</sup>	42	山东	优等品	益龙	

扬泰办事处：泰州市医药高新区国际汽车城 12 栋 112 号。

山东宏恒达防水材料工程有限公司现注册资金 1.5 亿元，占地面积 220 亩，干部员工 480 多名，集防水材料生产、销售、施工于一体的现代化新型防水材料企业。公司先后取得了国家质量检验、检疫总局颁发的工业产品生产许可证，通过了 ISO9001:2008 国际质量管理体系认证，取得了国家建筑防水专业承包一级施工资质、建筑安全生产许可证、国家人防材料准用证、中国建筑防水行业产品备案登记证。同时公司为“中国建筑防水综合实力十强”企业、所持“益龙”商标被认定为中国驰名商标，自 2005 年以来连续被山东省工商行政管理局评为“重合同、守信用”企业。



上海沪航阀门系列、消防产品价格信息



手机扫一扫获取更多消息

规格 名称 格 单 价	DN50	DN65	DN80	DN100	DN125	DN150	DN200	DN250	DN300	DN350	DN400
	暗杆弹性密封闸阀Z45X-16Q	1016	1213	1438	1715	2668	3153	4828	8836	11527	17672
明杆弹性密封闸阀Z41X-16Q	1132	1351	1675	1958	2930	3451	5550	9841	12670	18035	27327
人防铜芯防护闸Z45T-16Q	1213	1415	1790	2252	3176	4331	6930	9529	14438	20213	28875
静音止回阀DRVZ-16Q	722	901	1022	1311	2021	2449	3523	5787	8004	17600	22880
过滤器SY4P-16Q	728	924	1138	1426	2067	2633	4412	7473	10320	14940	20634
新型多功能水泵控制阀D745X	6186	6600	7836	10860	12372	15120	24750	38496	52248	79836	104964
铸钢闸阀Z41H-16C-25C	1849	2318	2898	3795	5865	7259	11012	15649	21459	31740	37674
铸钢截止阀J41H-16C-25C	1652	2391	2891	3767	5970	7317	13611	18078	26662	44160	60030
铸钢止回阀H41H-16C-25C	1366	1918	2429	3243	5037	6210	9936	15870	21528	39468	56580
硬密封蝶阀D343H-16C	2484	2898	3381	4140	5078	6348	8211	11978	14697	19596	23184
橡胶软接头HAKXT-16C	352	457	611	699	1029	1304	1898	3201	3850	5154	6303
法兰金属软接300mm HBF-16C	656	800	1001	1173	1635	1863	2967	4940	5727	6831	14835
不锈钢补偿器HBD-16C	787	959	1201	1408	1973	2236	3560	5934	6872	8211	17802
静态数字锁定平衡阀 SP45F	2770	3367	3812	4637	6988	10012	12324	21217	34304	40656	71783
动态自力式平衡阀ZLF	3095	3869	5740	7623	9529	12243	18249	28875	37538	46085	68723
智能电磁流量计LDG-103	8778	8778	9240	10626	11319	13860	15593	16979	18711	23678	28600
防污倒流阀HS41X	3869	4967	6445	7935	10245	13490	22061	31589	45668	86900	115200
电子除垢仪DA型	4793	5024	5198	6006	6757	7508	9991	13860	17094	19924	24255
电动二通调节阀VA7200	7563	9453	13234	13991	15881	21175	24578	36300	45375		
动态平衡电动调节阀EDRV	9831	10588	15503	16259	20797	23822	43106	52938	64281		
电动蝶阀D941X-16Q	10104	10467	10890	14339	15730	16517	20570	23051	28042	33275	42108
法兰涡轮蝶阀D341X-16Q	1340	1513	1634	2118	2602	3485	5917	7127	9535	11677	17727
蜗轮对夹蝶阀D371X-16Q	502	575	623	696	847	986	1652	2269	3328	4090	9220
对夹蝶阀D71X-16Q	236	303	363	460	593	714	1150				
遥控球阀100X-16Q	2586	2973	3524	4699	6261	6891	12495				
可调减压阀200X-16Q	3839	4226	4804	5880	7678	8522	14503				
缓闭止回阀300X-16Q	2822	3255	3872	4856	6654	7984	12928				
持压泄压阀500X-16Q	4528	4988	5618	6799	7967	9319	15396				
压差旁通阀800X-16Q	5296	5703	6162	7429	8151	10697	15947				
沟槽蝶阀Z5DF-16Q	693	748	825	979	1210	1540	2420				
沟槽闸阀Z5ZF-16Q	1045	1178	1398	1559	2449	2847	4620				
信号蝶阀ZSXF-D-16Q	960	995	1098	1178	1475	1544	2950				
信号闸阀ZSXF-Z-16Q	1461	1813	1813	2206	3373	3673	5867				
水流指示器ZSJS-16Q	791	889	982	1138	1351	1530	1969				
湿式报警阀ZSFZ				5059	5544	6468	8547				
消防水泵接合器(地上式) DN100-4370, DN150-6800			防撞调压型室外消火栓 DN100-7100, DN150-11500			室外消火栓(地上式) DN100-4720, DN150-7650			沪航阀门扬州营销技术服务中心		
消防洒水(下) 喷头ZSTZ(X)15-21, 消防边墙型喷头ZSTBS15-25, 消防隐蔽式喷头ZSTDY15-68											
微量排气阀ARVX	DN15-495; DN20-550; DN25-625; DN32-700; DN40-925; DN50-985;					新型过滤式	DN15-212; DN20-224; DN25-382;				
全铜球阀Q11F-16T	DN15-60; DN20-88; DN25-132; DN32-203; DN40-250; DN50-440;					全铜减压阀	DN32-488; DN40-800; DN50-1124;				
全铜闸阀Z15V-16T	DN15-82; DN20-102; DN25-141; DN32-210; DN40-308; DN50-450;					全铜排气阀P11F-16T	DN15-60; DN20-77; DN25-99;				
全铜截止阀J11W-16T	DN15-70; DN20-95; DN25-132; DN32-227; DN40-320; DN50-520;					电动二通阀(风机盘管用)	DN20-550; DN25-610;				
全铜过滤器GL11W-16T	DN15-58; DN20-85; DN25-110; DN32-192; DN40-265; DN50-435;					不锈钢空调整	DN20-95; DN25-140; DN32-190; DN40-270;				
地热热泵专用PE球阀Q13F-16T	DN32*25M/F(外牙/内牙)-160;					地暖集分水器	DN25-230/路				

信息提供: 扬州沪航阀门有限公司(厂家直销)专业生产水系统阀门、消防阀门、沟槽管件(分消防水和自来水两种)、铜阀门、暖通系统阀门和工业系列阀门等,产品公称口径从DN15-DN4600,公称压力从PN0.6-PN100。

地址: 扬州市广陵区通运商贸城29幢109号 联系人: 洪海滨 电话: 0514-82821799 13082575756 QQ: 1817528288

## 浙江春明防水建材有限公司产品价格信息

供货单位: 浙江潮源新型建材股份有限公司

防水施工壹级资质

单位地址: 浙江省嘉兴市平湖市独山港镇集港路 278 号

网址: <http://www.chunmingfangshui.com>

联系人: 王光辉 18651088263 15952541917

服务热线 400-6828-865

序号	产品名称	规格型号	单位	价格(元)	产地	等级	品牌	备注
1	APP 弹性体改性沥青防水卷材	3.0mm (PY) I 型	M <sup>2</sup>	25.00	浙江	一等品	春明大地	GB18243-2008
2		4.0mm (PY) I 型	M <sup>2</sup>	29.00	浙江	一等品	春明大地	
3	SBS 弹性体改性沥青防水卷材	3.0mm (PY) I 型	M <sup>2</sup>	30.00	浙江	一等品	春明大地	GB18242-2008
4		4.0mm (PY) I 型	M <sup>2</sup>	34.00	浙江	一等品	春明大地	
5		3.0mm (PY) II 型	M <sup>2</sup>	34.00	浙江	一等品	春明大地	
6		4.0mm (PY) II 型	M <sup>2</sup>	38.00	浙江	一等品	春明大地	
7	种植屋面用耐根穿刺防水卷材	4.0mm 化学阻根	M <sup>2</sup>	45.00	浙江	一等品	春明大地	JC1075-2008
8		4.0mm 铜胎	M <sup>2</sup>	70.00	浙江	一等品	春明大地	GB18242-2008
9	自粘聚合物改性沥青防水卷材 CMDD-BAC/APP/PET	1.5mmS-无胎 N 类	M <sup>2</sup>	23.00	浙江	一等品	春明大地	GB23441-2009
10		3.0mmS-PY 类	M <sup>2</sup>	30.00	浙江	一等品	春明大地	
11		4.0mmS-PY 类	M <sup>2</sup>	32.00	浙江	一等品	春明大地	
12	种植屋面自粘耐根穿刺防水卷材	3.0mm 自粘阻根	M <sup>2</sup>	32.00	浙江	一等品	春明大地	GB35467-2017
13		4.0mm 自粘阻根	M <sup>2</sup>	36.00	浙江	一等品	春明大地	
14	反应粘接型高分子胶膜(强力交叉 层压膜)湿铺防水卷材	3.0mm PY 类	M <sup>2</sup>	28.00	浙江	一等品	春明大地	GB35467-2017
15		1.5mmH 类 I 型	M <sup>2</sup>	24.00	浙江	一等品	春明大地	
16		2.0mmH 类 I 型	M <sup>2</sup>	26.00	浙江	一等品	春明大地	
17	彩钢专用防水涂料	(20kg/桶)	吨	15000.00	浙江	一等品	春明大地	JC/T864-2008
18	湿固化单组份聚氨酯防水涂料	(25kg/桶)	吨	12000.00	浙江	一等品	春明大地	GB/T19250-2013
19	911 双组份聚氨酯防水涂料	1:2	吨	11000.00	浙江	一等品	春明大地	GB/T19250-2013
20	FJS 反应型聚合物水泥防水涂料	1:1	吨	12000.00	浙江	一等品	春明大地	GB/T19250-2013
21	JS 水泥基聚合物防水涂料	I 型	吨	9000.00	浙江	一等品	春明大地	GB/T23445-2009
		II 型	吨	8000.00	浙江	一等品	春明大地	GB/T23445-2009
22	水泥基渗透结晶型防水涂料	(20kg/包) I 型	吨	8000.00	浙江	一等品	春明大地	GB18445-2001
23	FYT-I 型道桥专用防水涂料	(20kg/100kg/桶)	吨	12500.00	浙江	一等品	春明大地	JC/T975-2005
24	非固化橡胶沥青防水涂料	(20kg/桶)	吨	9000.00	浙江	一等品	春明大地	JC/T2216-2014
25	SBS 高聚物改性沥青防水涂料	(20kg/桶)	吨	11000.00	浙江	一等品	春明大地	JC/T408-2005

浙江春明防水建材有限公司, 成立于 2009 年 1 月, 注册资金壹亿叁仟捌佰万元, 位于浙江海盐。前身为海宁市春明建筑防水工程有限公司, 始建于 1993 年, 现已发展成为江浙一带集生产、销售、科研及施工服务一体化的防水行业龙头企业。拥有国内先进的生产及配套设备, 可生产多种建筑防水材料, 同时本公司具备防水专业施工资质, 可承揽防水工程施工业务和施工技术支持。公司现为浙江省建筑防水材料行业协会副会长单位, 知名度和品牌也迅速提升, 产品获得“浙江省重点工程建设首选优质产品”“国家权威检测达标产品”浙江省名牌产品, 浙江省著名商标等, 优异的性价比, 在新老客户中赢得广泛良好口碑。



### 泰州市奥佳新型建材发展有限公司

类别	产品名称	规格型号	执行标准	单位	厚度	材料统一销售价(元)
沥青基防水卷材	SBS弹性体改性沥青防水卷材	PY I PE	GB 18242-2008	m <sup>2</sup>	3.0mm	39
				m <sup>2</sup>	4.0mm	43
		PY II PE		m <sup>2</sup>	3.0mm	42
				m <sup>2</sup>	4.0mm	45
	APP塑性体改性沥青防水卷材	PY I PE	GB 18243-2008	m <sup>2</sup>	3.0mm	40
				m <sup>2</sup>	4.0mm	44
		PY II PE		m <sup>2</sup>	3.0mm	41
				m <sup>2</sup>	4.0mm	44
	AU3自粘聚合物改性沥青防水卷材	无胎	GB 23441-2009	m <sup>2</sup>	1.2mm	35
				m <sup>2</sup>	1.5mm	40
		PY		m <sup>2</sup>	2.0mm	45
				m <sup>2</sup>	2.0mm	48
				m <sup>2</sup>	3.0mm	57
				m <sup>2</sup>	4.0mm	68
	AU3预铺防水卷材	PY	GB/T 23457-2017	m <sup>2</sup>	4.0mm	58
	AU3高分子强力交叉层压膜防水卷材	强力交叉层压膜	GB/T 35467-2017	m <sup>2</sup>	1.5mm	63
AU3高分子丙纶布复合自粘防水卷材	丙纶布	m <sup>2</sup>		2.0mm	72	
		m <sup>2</sup>		1.5mm	42	
AU3高分子EVA复合自粘防水卷材	EVA	m <sup>2</sup>		2.0mm	46	
		m <sup>2</sup>		1.5mm	41	
AU3湿铺防水卷材	PY	m <sup>2</sup>		2.0mm	48	
		m <sup>2</sup>	3.0mm	49		
种植屋面用耐根穿刺防水卷材	耐根穿刺 SBS II PY PE PE 4 10	JC/T 1075-2008 GB/T 35468-2017	m <sup>2</sup>	4.0mm	54	
非沥青基防水卷材	AU3高分子非沥青基自粘胶膜防水卷材	非沥青基	GB/T 23457-2017	m <sup>2</sup>	1.2mm	75
				m <sup>2</sup>	1.5mm	82
				m <sup>2</sup>	1.7mm	90
	聚氯乙烯(PVC)防水卷材	PVC	GB 12952-2011	m <sup>2</sup>	1.2mm	44
				m <sup>2</sup>	1.5mm	48
				m <sup>2</sup>	2.0mm	53
种植屋面用耐根穿刺防水卷材	PVC	JC/T 1075-2008 GB/T 35468-2017	m <sup>2</sup>	1.2mm	68	
			m <sup>2</sup>	1.5mm	72	
防水涂料	AU3非固化橡胶沥青防水涂料	非固化	JC/T 2428-2017	吨	/	13000
	911聚氨酯防水涂料	双组份	GB/T 19250-2013	吨	/	20000
	聚合物水泥(JS)防水涂料	II型	GB/T 23445-2009	吨	/	15000
	水泥基渗透结晶型防水涂料		GB 18445-2012	吨	/	18000

公司地址：江苏省泰州市华港镇飞船工业集中区

联系人：潘鸿非 0523-88758877 0523-88758850 公司网址：www.ao-jia.com.cn



## 江苏华创线缆有限公司

Jiangsu Huachuang Cable Co.,Ltd.

材料市场信息价

单位: 元 / m

规格	型号	WDZ-YJY	WDZN-YJY	BBTRZ	RTTYZ		
3*6		20.80	22.16	24.26	47.56		
3*10		31.63	33.28	37.18	65.77		
3*16		49.31	51.36	55.41	90.36		
3*25		77.06	79.73	85.34	135.29		
3*35		104.81	108.01	115.16	172.26		
3*50		141.23	144.26	156.64	227.81		
4*10		41.53	43.61	48.40	88.40		
4*16		64.96	67.57	72.58	121.33		
4*25		101.73	105.14	112.20	169.37		
4*35		138.57	142.68	152.30	216.91		
5*10		51.57	54.12	59.78	104.38		
5*16		80.80	84.02	89.94	143.97		
5*25		126.69	130.91	139.35	203.23		
5*35		172.69	177.78	189.54	277.13		
3*25+2*16		108.42	112.24	119.67	179.63		
3*35+2*16		136.07	140.44	149.85	216.64		
3*50+2*25		190.30	194.58	210.69	304.52		
3*70+2*35		268.58	273.79	295.77	404.99		
3*95+2*50		371.51	377.91	392.50	536.27		
3*120+2*70		481.82	489.35	508.62	775.22		
3*150+2*70		564.24	572.58	594.74	882.81		
3*185+2*95		724.73	734.63	763.83	1086.77		
4*35+1*16		154.28	159.01	169.61	252.99		
4*50+1*25		211.68	216.24	234.10	334.86		
4*70+1*35		300.99	306.59	330.86	447.75		
4*95+1*50		416.70	423.57	440.04	594.51		
4*120+1*70		530.90	538.92	559.89	840.34		
4*150+1*70		640.40	649.49	675.92	983.79		
4*185+1*95		811.50	822.22	854.71	1198.83		
规格	型号	WDZ-BYJ	WDZN-BYJ	WDZ-RYJS (2芯)	WDZN-RYJS (2芯)	RVS (2芯)	NH-RVS (2芯)
1.0		1.12	1.30	2.70	3.13	2.69	3.19
1.5		1.55	1.74	3.80	4.30	3.75	4.29
2.5		2.52	2.77	6.11	6.72	6.17	6.71
4		4.00	4.30	-	-	9.69	10.31
6		5.93	6.30	-	-	14.07	14.66
10		9.88	10.41	-	-	-	-
16		15.76	16.49	-	-	-	-
25		24.38	25.38	-	-	-	-

注: ZA、ZB 型分别按相应普通规格价格上浮 5%、2%。  
 江苏华创线缆有限公司 联系人: 刘慧 13852186818 季慧 13905272773  
 公司地址: 江苏省扬州市高新区吉安南路 174 号

### 江苏雄跃科技有限公司

类别	材料名称	规格及型号	单位	单价
预制装配式构件	预制钢筋混凝土叠合板	含钢量150kg/m3	m <sup>3</sup>	3200
	预制钢筋混凝土楼梯	含钢量110kg/m3	m <sup>3</sup>	3300
	预制钢筋混凝土外墙板	含钢量100kg/m3	m <sup>3</sup>	3600
	预制钢筋混凝土内墙板	含钢量95kg/m3	m <sup>3</sup>	3350
	预制钢筋混凝土阳台	含钢量130kg/m3	m <sup>3</sup>	3500
蒸压砂加气轻质混凝土墙板	蒸压砂加气轻质混凝土墙板	A3.5 B05 L*600*100	m <sup>2</sup>	118
	蒸压砂加气轻质混凝土墙板	A3.5 B05 L*600*150	m <sup>2</sup>	177
	蒸压砂加气轻质混凝土墙板	A3.5 B05 L*600*200	m <sup>2</sup>	216
	蒸压砂加气轻质混凝土墙板	A3.5 B05 L*600*250	m <sup>2</sup>	270
	蒸压砂加气轻质混凝土墙板	A5.0 B06 L*600*100	m <sup>2</sup>	125
	蒸压砂加气轻质混凝土墙板	A5.0 B06 L*600*150	m <sup>2</sup>	188
	蒸压砂加气轻质混凝土墙板	A5.0 B06 L*600*200	m <sup>2</sup>	226
	蒸压砂加气轻质混凝土墙板	A5.0 B06 L*600*250	m <sup>2</sup>	282
蒸压砂加气混凝土砌块	蒸压砂加气混凝土砌块	A3.5 B05 600*100*200	m <sup>3</sup>	400
	蒸压砂加气混凝土砌块	A3.5 B05 600*100*240	m <sup>3</sup>	400
	蒸压砂加气混凝土砌块	A3.5 B05 600*200*240	m <sup>3</sup>	400
	蒸压砂加气混凝土砌块	A3.5 B06 600*100*200	m <sup>3</sup>	396
	蒸压砂加气混凝土砌块	A3.5 B06 600*100*240	m <sup>3</sup>	396
	蒸压砂加气混凝土砌块	A3.5 B06 600*200*240	m <sup>3</sup>	396
	蒸压砂加气混凝土砌块	A5.0 B06 600*100*200	m <sup>3</sup>	410
	蒸压砂加气混凝土砌块	A5.0 B06 600*100*240	m <sup>3</sup>	410
	蒸压砂加气混凝土砌块	A5.0 B06 600*200*240	m <sup>3</sup>	410

注：1、预制装配式构件单价为到工地不含卸货价（含13%增值税），含30km以内运费，运距及钢筋含量按实调整。

2、蒸压砂加气轻质混凝土墙板及砌块单价为到工地价（含13%增值税），运距按30km考虑，运费按实调整。

3、本公司也承接蒸压轻质混凝土墙板安装。

公司地址：江苏省扬州市江都区丁伙镇南环路29号

联系人：0514-80330314 宣经理：17319296601 陈经理：18652598686

## 宏源防水科技集团有限公司产品价格表

**品牌优势：**宏源防水科技集团有限公司是科研、生产、设计、销售、服务于一体，集技术、品质、服务于一身的新型技术密集型企业。我们在产品科技方面长期居于主导地位，引领了防水行业的发展方向。

**系统优势：**我公司“宏源”牌防水产品评为中国地产500强首选供应商，行业内前三。

**质量优势：**我公司拥有国家建筑专业防水一级施工资质，拥有专业化的施工队伍及后续服务。

序号	材料名称	规格、型号	单位	指导价（元）
1	弹性体改性沥青 SBS 防水卷材	聚酯胎 I 型 3mm/4mm	m <sup>2</sup>	42/46
2	弹性体改性沥青 SBS 防水卷材	聚酯胎 II 型 3mm/4mm	m <sup>2</sup>	46/50
3	塑性体改性沥青 APP 防水卷材	聚酯胎 I 型 3mm/4mm	m <sup>2</sup>	43/47
4	塑性体改性沥青 APP 防水卷材	聚酯胎 II 型 3mm/4mm	m <sup>2</sup>	47/51
5	高分子自粘胶膜防水卷材（非沥青基）	P 类 光面/砂面 1.2 mm/1.5mm	m <sup>2</sup>	74/80
6	SPM 自粘聚合物改性沥青防水卷材	N 类无胎型 1.2mm/1.5mm/2mm	m <sup>2</sup>	40/43/48
7	SPM 自粘聚合物改性沥青防水卷材	PY 类有胎型 3mm/4mm	m <sup>2</sup>	44/48
8	预铺自粘改性沥青防水卷材	P 类有胎型 4mm	m <sup>2</sup>	60
9	湿铺自粘改性沥青防水卷材	H 类 1.5mm/2mm	m <sup>2</sup>	41/46
10	RAM-CN 反应粘型高分子强力交叉膜自粘防水卷材	1.5mm/2.0mm	m <sup>2</sup>	48/53
11	PRM 耐根穿刺防水卷材	-25℃复合铜胎基 4mm	m <sup>2</sup>	95
12	PRM 耐根穿刺防水卷材	-25℃聚酯胎化学阻根剂 4mm	m <sup>2</sup>	75
13	PRM 耐根穿刺自粘防水卷材	聚酯胎 4mm	m <sup>2</sup>	80
14	高分子聚氯乙烯防水卷材（PVC）	H 类 1.2mm/1.5mm/2mm	m <sup>2</sup>	50/55/65
15	高分子聚氯乙烯防水卷材（PVC）	L 类 1.2mm/1.5mm/2mm	m <sup>2</sup>	52/57/67
16	聚氯乙烯 PVC 耐根穿刺防水卷材	1.2mm/1.5mm	m <sup>2</sup>	75/80
17	热塑性聚烯烃 TPO 耐根穿刺防水卷材	1.2mm/1.5mm	m <sup>2</sup>	102/110
17	高分子聚乙烯丙纶防水卷材	主材丙纶 400g/500g/600g	m <sup>2</sup>	30/32/34
18	热塑性聚烯烃防水卷材（TPO）	H 类 1.2mm/1.5mm	m <sup>2</sup>	82/90
19	热塑性聚烯烃防水卷材（TPO）	P 类 1.2mm/1.5mm	m <sup>2</sup>	85/94
20	三元乙丙橡胶防水卷材	1.2mm/1.5mm	m <sup>2</sup>	76/83
21	聚氨酯防水涂料	单组份/双组份	吨	24000/23000
22	聚合物水泥（JS）防水涂料	I 型/II 型	吨	16000/14500
23	水泥基渗透结晶型防水涂料	—	吨	18000
24	非固化橡胶沥青（NRC）防水涂料	—	吨	20000
25	喷涂速凝橡胶沥青防水涂料	—	吨	28000

公司名称：宏源防水科技集团有限公司

联系人：侯经理：18861208531 孙经理：13616297197 陈经理：18036467777

工厂地址：江苏省.金坛市.金湖路 898 号 电话 /传真：0519-82318866/0519-82318877



# 江苏长江重工科技有限公司

## 工程报价信息

(本信息只供当月参考)

产品名称	型号/规格	单位	工程参考价 (及辅材)	材料价 (元)	板厚 (mm)
小瓦楞板	W998/0.5m	M	41	28	普通厂家生产,如改宝钢彩板加8元
瓦楞板	Q901/0.5m	M	43	30	普通厂家生产,如改宝钢彩板加8元
瓦楞板	V840	M	43	30	普通厂家生产,如改宝钢彩板加8元
角驰压型瓦	760Ⅲ	M	43	30	普通厂家生产,如改宝钢彩板加8元
脊瓦	500	M	39	32	普通厂家生产,如改宝钢彩板加8元
聚酯自洁(瓦)	YX700-780	M	90	75	宝钢,PVDF
钢板天沟(含防水处理)	1200	M	120	105	2.5
镀锌板天沟	900-1200	M	120	95	2
不锈钢天沟(201)	900-1100	M	150	125	1.2
50复合平板(20kg/m <sup>3</sup> 岩棉板)	950	M	110	90	0.4-0.5
50瓦楞复合板(20kg/m <sup>3</sup> 岩棉板)	950	M	120	100	0.4-0.5
75岩棉复合板(20kg/m <sup>3</sup> 岩棉板)	950	M	145	120	0.4-0.5
C型钢 Q215-235	C100-160-250	吨	5800	5100	含防锈漆(理重)
Z型钢(镀锌)Q235	Z180-220	吨	6400	5600	按国标理重
楼承板系列(镀锌)Q235	CJYX76-305-915K	m <sup>2</sup>	95	85	1.0
			100	90	1.2
	CJYX76-344-688B	m <sup>2</sup>	125	105	0.8
			135	115	1.0
焊接H钢 Q235/Q345	250*150以上	吨	6400	5500	
热轧H型钢 Q235/Q345	350*150以上/鞍钢	吨	6400	5500	
焊接桁架结构 Q235/Q345	角钢/H型钢	吨	6900	6200	

### 江苏长江重工科技有限公司(加工生产信息)

产品名称	加工内容	单位	价格/元	备注
Q901,V840	来料加工(可到工地)	M	1.0	设备运输另议
角驰 820	来料加工(可到工地)	M	1.0	设备运输另议
角驰 760	来料加工(可到工地)	M	1.2	设备运输另议
H型钢(管道,设备支架)	来料加工	吨	1500	钻孔 焊接 抛丸 普通油漆
特种H型钢	来料加工	吨	1800	板厚30mm以上(单支重10吨以上)
特种异型轻钢焊接	来料加工	吨	1800	局熔透焊
电渣焊箱型柱(梁)	来料加工	吨	2000	局熔透焊
异形钢构件	来料加工	吨	2500	
精细等离子切割下料	来料剪板	吨	600	10mm以下厚度
各种规格相贯线切割下料	来料加工	吨	面议	4mm-25mm厚度

备注:

1. 材料价中已包含半成品厂内加工,加工过程所需的人工费,辅助费,电费,损耗费,加工材料提货价。
  2. 工程参考报价中不含管理费,安全设施费,企业法定利润及工程所在地地方税金。
  3. 原材料采购时运输费,已包含工程参考价中。而半成品运至工地杂费,由于运输距离不统一,未列表中。
  4. 凡来料加工是指加工件的主材由加工单位提供,来料时需加放5%损耗系数(国家定额计算规则)。
  5. 由于近期钢材价格不稳定,询价核价按当月情况决定。
  6. 江苏长江重工科技有限公司加工按Q321002PGD01标准执行。
  7. 以上解释权归本公司。
- 订购彩钢板、C型钢、钢结构施工安装请联系朱先生,电话:13905273904。  
 电话:0514-87297777 传真:0514-87290958 公司地址:扬州市广陵经济开发区银焰路16号  
 注:本单位可为工业机械制造业提供等离子钢板切割加工,板厚从2-20mm;火焰切割加工,板厚从10-100mm,价格面议。

YANGZHOU GONGCHENG ZAOJIA GUANLI