

2021年

10月

总第233期

扬州工程造价管理

YANGZHOU ENGINEERING PRICE MANAGE

● 关于取消工程造价咨询企业资质审批加强事中事后监管的通知

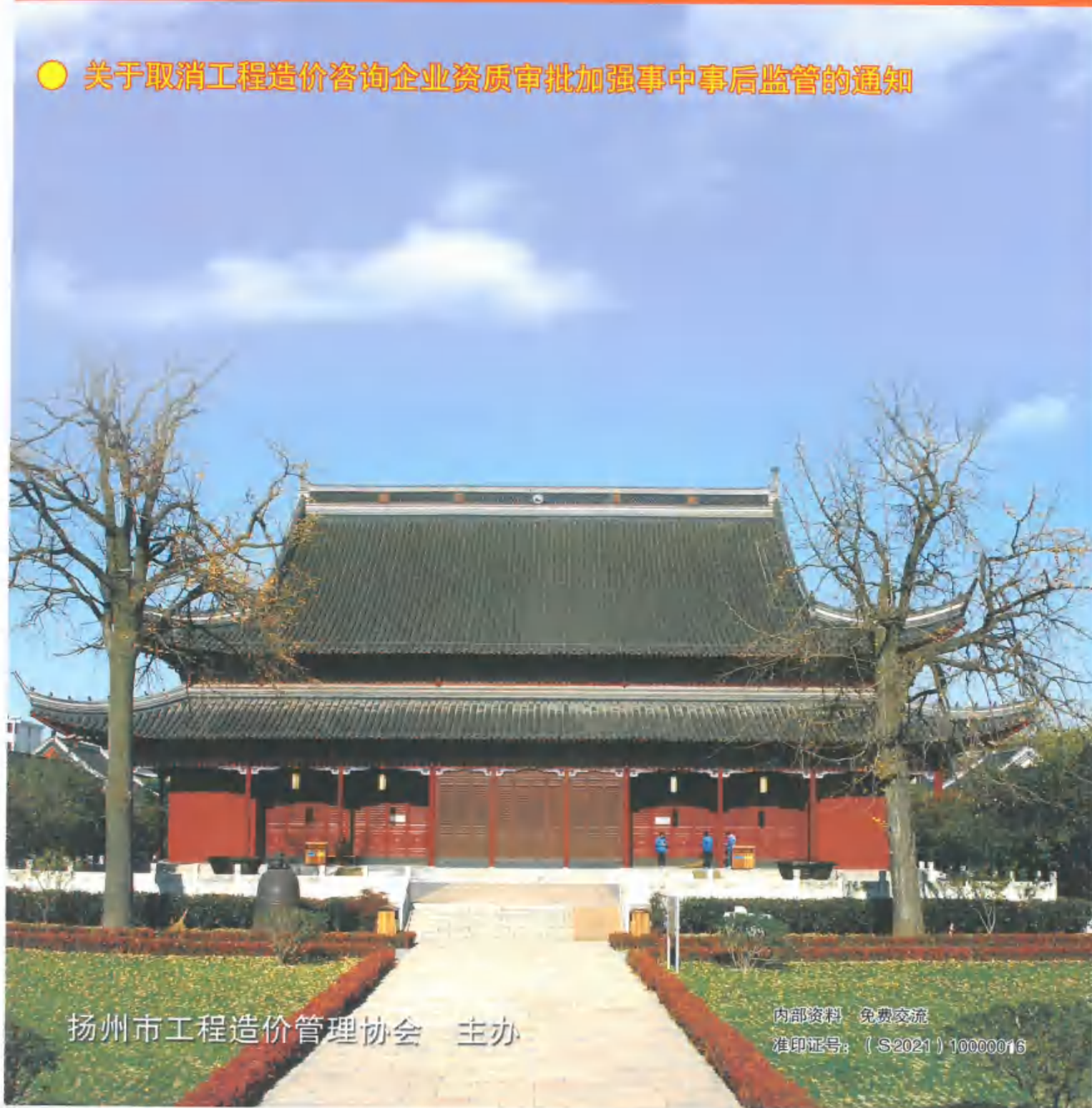

扬州市工程造价管理协会 主办

内部资料 免费交流

准印证号：(S2021)10000016



目 录 CONTENTS

文件选登

- 2 省住房和城乡建设厅关于发布《江苏省市政工程投资估算指标》的通知
- 2 省住房和城乡建设厅关于发布《市政工程消耗量定额江苏省估价表》的通知
- 3 关于开展江苏省工程造价咨询企业信用评价补评工作的通知
- 4 关于取消工程造价咨询企业资质审批加强事中事后监管的通知
- 6 关于规范建设工程补充计价定额编制管理工作的通知
- 8 关于召开《市政工程消耗量定额江苏省估价表》和《江苏省市政工程投资估算指标》(2021版)交底学习会议的通知

优秀论文案例选登

- 13 EPC总承包项目建设单位风险管理要点分析
- 17 浅谈跟踪审计在工程施工中对设计变更的作用

建材信息价

- 20 2020年10月-2021年10月部分建材信息价波动走势
- 21 扬州市2021年10月建材信息价发布表
- 51 扬州地区各县(市、区)2021年10月份建材信息价发布表

建材厂商价

- 56 扬州市2021年10月份建材厂商价发布表

问题探讨

- 9 建设工程工程量清单规范制定思考(十二)

建材展台

扬州工程造价管理

2021年第10期(总第233期)

2021年10月30日出版

内部资料 免费交流

准印证号:(S2021)10000016

发送对象:扬州市工程造价行业
相关单位及人员

印 数:2300

主 管:扬州市住房和城乡建设局

主 办:扬州市工程造价管理协会

编委会主任:周 红

编委会委员(按姓氏笔画排):

卜龙章 王 政 王志明

王建伟 刘 琰 刘钟莹

华清江 陈学军 张 旋

李小伟 沈红军 吴宏全

陈玉龙 梁云彪 曾明江

董 骞

主 编:杨志娟

副 主 编:周 欣 徐敬雯 茅 剑

陈 艳

责任编辑:金 霞 陈 萍

编辑部地址:扬州市文昌西路244号

邮 编:225009

电 话:0514-87965013(编辑部)

0514-87780310(发行部)

网 址:<http://www.jsyzj.com.cn>

印 刷:扬州市机关彩印中心



江苏省住房和城乡建设厅文件

苏建价[2021]145号

省住房和城乡建设厅关于发布 《江苏省市政工程投资估算指标》的通知

各设区市住房城乡建设局(委),省有关厅、局:

为贯彻住房和城乡建设部《市政工程投资估算指标》(HGZ47-2007),我厅组织编制了《江苏省市政工程投资估算指标》,现予发布。

江苏省住房和城乡建设厅

2021年9月23日

附件正文见查看链接: <http://dinge.ebill.vip/shizhenC.html>

江苏省住房和城乡建设厅文件

苏建价[2021]149号

省住房和城乡建设厅关于发布《市政工程消耗量 定额江苏省估价表》的通知

各设区住房城乡建设局(委),省有关厅、局:

为贯彻住房和城乡建设部《市政工程消耗量定额》(TZA 1-31-2015),我厅组织编制了《市政工程消耗量定额江苏省估价表》,现予发布。

江苏省住房和城乡建设厅

2021年10月1日

附件正文查看链接: <http://dinge.ebill.vip/shizhen20C.html>

YANGZHOU GONGCHENG ZAOJIA GUANLI



江苏省工程造价管理协会文件

苏建价协函[2021]34号

关于开展江苏省工程造价咨询企业 信用评价补评工作的通知

各市造价协会,各会员企业:

根据《江苏省工程造价咨询企业信用评价办法》(苏建价协〔2020〕4号)文件及2021年度工作计划,省协会对未能参加2020年第五轮信用评价的工程造价的会员企业,组织开展信用评价补评工作。

参加信用评价补评的企业申请截止日期11月10日。市级评价由各市根据实际情况组织专家小组开始评价工作,补评工作于11月底以前结束。

本次补评申请的评价期为三个年度(2019年1月1日至2021年评价期内)。申请信用评价的企业应按照信用评价办法的规定以及《关于使用工程造价咨询企业信用评价管理平台》(苏建价协〔2020〕5号)实施信用评价的通知要求在线提供评价期内的评价资料和证明性材料。

江苏省工程造价管理协会

2021年10月20日

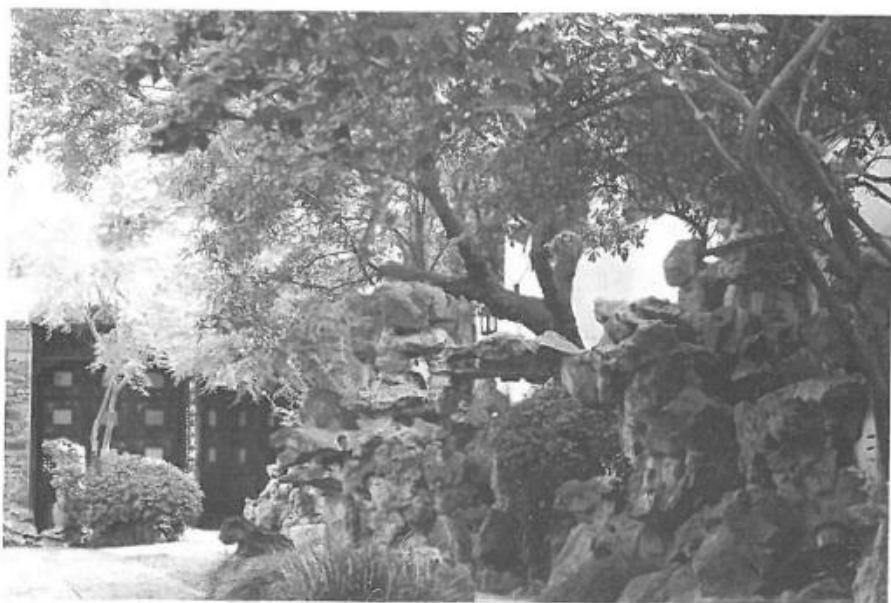

YANGZHOU GONGCHENG ZAOJIA GUANLI



扬州市住房和城乡建设局文件

扬建工〔2021〕41号

关于取消工程造价咨询企业资质审批加强事中事后监管的通知

各县(市、区)住房和城乡建设局、各有关单位:

为深入贯彻落实《国务院关于深化“证照分离”改革进一步激发市场主体发展活力的通知》(国发〔2021〕7号)和《住房和城乡建设部办公厅关于取消工程造价咨询企业资质审批加强事中事后监管的通知》(建办标〔2021〕26号)等文件精神,持续推进“放管服”改革,健全政府主导、企业自治、行业自律、社会监督的协同监管格局,对全市取消工程造价咨询企业资质审批加强事中事后监管有关事项通知如下:

一、计价管理

1、遵守计价规则,严格把控咨询成果质量。造价咨询企业应针对工程咨询业务特点建立质量管理体系,通过流程控制、企业标准等措施保证工程造价咨询质量。造价咨询企业承接咨询业务时,应严格遵守现行计价规则,按照规范的操作流程编制工程造价咨询成果文件。工程造价咨询成果文件的编制依据、内容、格式、深度和精度等要求应符合咨询合同的要求,并符合国家有关法律、法规的有关规定。

2、利用计算机及网络通信技术加强信息化管理。造价咨询企业应加强工程造价数据库、工程计量与计价等工具软件、全过程工程造价管理系统的建设、使用、维护和管理等活动,充分利用相关工程造价信息资料、各类典型工程数据库,以及在咨询业务中各类工程项目上积累的工程造价信息,及时完善工程造价数据库,应用于各阶段工程造价确定与控制。

二、市场管理

1、工程业务范围不受资质限制。自2021年7月1日起,国务院取消工程造价咨询甲级、乙级资质审批后,造价咨询企业可从事的工程造价咨询业务范围不变,如业务范围受资质条件所限,在未有新的政策文件出台前,仍按原文件或办法执行。在开展造价咨询业务活动时,委托方不得再对造价咨询企业提出资质上的要求,企业出具成果报告,也无需再加盖企业造价咨询资质专用章。提升工程造价咨询服务能力,积极培育具有全过程咨询能力的工程造价咨询企业,提高企业服务水平。

2、咨询成果文件用印要求。依据《住房和城乡建设部办公厅、交通运输部办公厅、水利部办公厅关于印发造价工程师注册证书、执业印章编码规则及样式的通知》(建办标〔2020〕10号)中关



于造价工程师注册证书、执业印章编码规则及样式要求:造价工程师执业印章编码由英文字母和14位数字组成,字母A为在具有工程造价咨询企业资质单位注册的人员,B为在其它符合条件的单位注册的人员。从事工程造价咨询企业是指各地工商部门登记后取得营业执照,业务范围有“工程造价咨询”且注册在该企业的造价工程师印章编码英文字母为A的企业。注册印章编码英文字母为B转A需在部级造价师注册系统中办理变更手续。工程造价咨询成果文件应有工程造价咨询企业加盖企业公章,并由执行咨询业务的本企业注册造价工程师签字,并加盖注册印章。

3、全面推行“双随机、一公开”监管,严格控制咨询成果误差率。根据企业信用风险分类结果实施差异化监管措施,及时查处相关违法、违规行为,并将监督检查结果向社会公布。

4、明确工程收费标准。工程造价咨询企业在承接造价咨询业务时应与委托方协商签订造价咨询合同,在合同中明确收费标准。采用费率收费的要明确收费基数和费率。提倡优质优价,坚决遏制恶意低价竞争行为,不得低于成本收费。

三、信息归集

1、本地企业信息归集。根据省造价监管工作的要求,在本市行政区域内从事工程造价咨询活动的工程造价咨询企业需登陆“江苏工程造价信息网”进行信息维护,并在出具咨询报告书40天内,在“江苏省建设工程造价市场监管监测信息系统”中完成项目登记。工程造价咨询企业对自身网上填报信息的真实性、准确性、完整性负责。

2、单项备案企业信息归集。外省造价咨询企业到本省开展造价咨询业务,需在“江苏省建设工程造价市场监管监测信息系统”办理单项业务备案并进行项目登记。

3、归集信息公开。“江苏工程造价信息网”对外公开已登记企业及其一级注册造价师数量和业绩等信息,供建设各方主体择优选择。

四、信用管理

1、企业及人员信用管理。对于造价咨询企业及注册造价师挂证以及其他违法违规行为,由辖区造价管理机构及时进行核查,经查情况属实的,报本级行政执法部门进行查处,并记入企业和人员的不良行为信用档案。

2、编制成果质量信用管理。对咨询成果质量超误差率,双随机抽查和重点检查发现的问题,要求企业及时进行整改。对发现的违法、违规行为,由辖区造价管理机构报本级行政执法部门进行查处,并记入企业和人员的不良行为信用档案。

3、信息归集信用管理。对逾期未进行信息归集的造价咨询企业,由营业执照注册地造价管理机构负责核查,经查情况属实的,记入企业不良行为信用档案。

4、咨询收费信用管理。对恶意压低收费进行不正当竞争的,一经举报查实,记入企业不良行为信用档案。

扬州市住房和城乡建设局

2021年10月14日



扬州市建设工程造价管理站文件

扬建价〔2021〕12号

关于规范建设工程补充计价定额 编制管理工作的通知

各县、市(区)造价管理处、各有关单位:

为推进造价市场化改革工作,合理确定和有效控制工程造价,更好地为工程建设服务,针对个别项目建筑造型和结构复杂、施工工艺特殊,以及“四新”技术的推广应用,现就加强建设工程补充计价定额编制管理有关事宜通知如下。

一、编制标准

1、本通知所称补充定额是指在省计价定额不能满足工程建设需求的情况下,根据施工现场测算的,在正常施工条件下完成规定计量单位的合格建筑安装工程所消耗的人工、材料、施工机具台班、工期天数及相关费率等的数量基准。包括一次性补充定额和市级补充定额。

2、补充定额应按省现行计价定额统一的规则进行编制,术语、符号、计量单位等严格执行国家相关标准和规范,做到格式规范、语言严谨、数据准确。

3、补充定额应合理反映工程建设的实际情况,体现工程建设的社会平均水平,积极引导新技术、新工艺、新材料、新设备的应用。

4、补充定额的人工、材料、机械消耗量,应以工程的施工图纸、正常施工条件、合理的施工方案、现行的施工及验收规范、质量评定标准、安全操作规程、现场安全文明施工和扬尘管控要求、环境保护要求等各项规定为依据进行测定。

二、编制程序

1、发承包双方确定需要编制一次性补充计价定额的,应向项目所在地造价管理机构提交相关申请报告,造价管理机构对补充定额编制的必要性进行审核,经造价管理机构同意后方可编制一次性补充定额。

2、一次性补充定额的编制应按准备、编制初稿、意见征求、审查、备案五个步骤进行。

(1)准备:发包人组织具有一定工程实践经验和专业技术水平的施工和造价技术人员成立编制组。编制组成员可以由建设、施工、监理、造价咨询(跟踪审计)等单位组成。编制组牵头人负责拟定工作大纲,其他成员负责对工作大纲进行审查。工作大纲主要内容应包括任务依据、编制



目的、编制原则、编制依据、主要内容、需要解决的主要问题、编制组人员与分工、进度安排等。

(2)编制初稿:编制组依据工作大纲开展调查测算工作,根据工程样本,按施工现场记录的人工、材料、机械实际消耗量数据,通过整理、分析确定定额含量,对编制中的重大问题或技术问题,应进行测算验证或召开专题会议论证,并形成相应报告,在此基础上经过水平测算后编制完成定额初稿。初稿应包括正文、编制说明、手续齐全的施工方案和现场实际消耗量数据记录。

(3)意见征求:编制组在初稿送建设各方主体征求意见修改后形成定额送审稿。送审稿应包括正文、编制说明、手续齐全的施工方案和现场实际消耗量数据记录、征求意见处理汇总表等。

(4)审查:定额送审稿的审查一般采用审查会议的形式。审查会议应由发包人组织召开,专家组和编制组成员参加会议。专家组成员数量应为奇数且不少于5人,专家应具有对应专业一级注册造价工程师资格,专家应对补充定额的规范性、合理性等进行详细审查,审查结果应形成专家审查意见。

(5)备案:发包人组织编制组根据补充定额送审稿专家审查意见进行修改后形成备案文件,报送当地造价管理机构备案。备案文件包括正文、编制报告、手续齐全的施工方案和现场实际消耗量数据记录、专家审查意见、审查意见处理汇总表等。

3、造价管理机构备案时对一次性补充定额的编制依据、编制流程、使用范围进行审核,发包人对报送备案的相关文件、资料、消耗量数据等实质内容的真实性和补充定额的规范性、合理性负责。

三、计价监管

1、发包人报送经造价管理部门备案的补充定额为一次性补充计价定额,仅限于在某一特定工程上使用,不得在其他工程中使用。

2、对国有投资项目工程计价中使用未经备案的一次性补充定额的工程造价咨询企业将视情节给予通报批评等。

3、对在补充定额编制过程中不公正、弄虚作假的工程造价人员将给予通报批评,列入不良行为记录,构成犯罪的移交司法机关。

4、市造价管理机构将对工艺成熟、技术规范颁布、普遍推行的同类型一次性补充计价定额进行汇总、测算、审定,编制扬州市补充计价定额,报江苏省建设工程造价管理总站备案后与省计价定额一并在本市行政区域内执行。

四、本通知自2021年10月15日起施行。

扬州市建设工程造价管理站

2021年10月12日



扬州市建设工程造价管理站文件

扬建价函[2021]6号

关于召开《市政工程消耗量定额江苏省估价表》和《江苏省市政投资估算指标》(2021版)交底学习会议的通知

各县(市)、区造价管理站、各有关单位:

《市政工程消耗量定额江苏省估价表》和《江苏省市政投资估算指标》(2021版)已于近期发布,为便于相关管理部门及建设、施工、造价咨询单位对估价表和估算指标的理解使用,我站将与市造价协会等单位共同举办交底学习。现将有关事宜通知如下:

一、会议内容

- 1.《市政工程消耗量定额江苏省估价表》宣贯交底;
- 2.《江苏省市政投资估算指标》宣贯交底。

二、参会人员

各县(市)、区工程造价管理站相关专业技术人员、各有关单位工程造价人员等。

三、会议时间及地点

会议时间:暂定2021年11月18日下午2:00-5:30;

会议地点另行通知。

四、其他

本次学习不收取费用,会议期间食宿自理;

请各单位于11月10日(星期三)前将参会人员回执(详见附件)反馈市造价协会邮箱:
yzzjglxh@163.com;

参会人员请全程佩戴口罩,保持安全距离。未报名人员和会前14天内有过新冠肺炎疑似症状、疫情严重地区人员接触史、疫情严重地区驻留史或其他疑似情况人员不得参加会议。

联系人:张迪,联系电话:0514-87970608。

附件:参会人员回执

扬州市建设工程造价管理站
2021年10月29日

附件:

参会人员回执

序号	姓名	单位及职务	联系方式	身份证号码	是否订购 纸质版定额	订购数量(套)	
						消耗量定额	估算指标
1							
2							
3							
4							
5							



建设工程工程量清单规范制定思考

(十二)

(续总第231期前篇)

2. 工程量清单的制定与管理

工程量清单的功能是多维的,使用主体是多元的,其技术标准属性的制定原则宜为宽口径、多尺度的,故应同时兼顾计价标准的“包容性、适应性”与技术标准的“共同性、重复性”原则。英国标准量度法(SMM7, Standard Method of Measurement of Building Works)引言部分:

“1.1 This Standard Method of Measurement provides a uniform basis for measuring building works and embodies the essentials of good practice. Bills of quantities shall fully describe and accurately represent the quantity and quality of the works to be carried out. More detailed information than is required by these rules shall be given where necessary in order to define the precise nature and extent of the required work. (该标准量度法为计算建筑工程量提供了一个统一的基准,并对相应的工程做法进行了必要描述。工程量清单应充分描述和准确标示需做工程的数量和质量。如有必要,应提供比本规则所要求更详尽的信息,以明确所做工程的确切性质和准确范围。)”

“1.2 The rules apply to measurement of proposed work and executed work. (该规则用于对拟做和已做工程的计量。)”

由见,其清单功用首先在于对工程的统一计量,其次对工程做法作了基本的、必要的描述。该通用规则强调了对具体项目工程量清单应充分、准确反映需做工程的数量和质量,但又保留了其不能完全保证为具体实践项目提供充分、准确依据的自主空间,在具体项目的工程量清单编制实践中,宜作必要的自主补充、细化和延伸。即允许建设主体对具体项目清单进行术语自定义、项目自分类、对象自定位、过程自分段,为此,对于国家或地区层面的清单规范制定,一是要尽可能地包容常见常用情形,二是要尽可能地宽容个别个性,留余地、留空间。比如列项维度的多向、项目特征的多类、计量方法及单位的多选、工作内容的多粒、工作范围的多域等等。

以建筑工程清单规范中的钢筋工程为例,从对影响清单项目综合单价由大到小的顺序来厘清列项优先顺序,钢筋工程列项首先宜尊重市场交易规律,从材料价格角度讲以每吨钢筋单价来判断,优质钢价格高于普通钢价,小直径规格钢筋价格高于大直径规格钢筋;其次宜尊重现场施工规律,从钢筋加工制作到安装连接的每吨人工消耗或劳务价格来判断,小直径规格钢筋制安人工高于大直径规格钢筋,柱墙竖向钢筋制安人工高于梁板横向钢筋,建筑结构上部钢筋制安人工高于下部基础或地下室钢筋,建筑层高大的钢筋制安人工高于层高小的钢筋,超高层建筑结构核心筒部位的竖向钢筋制安人工高于同规格其他部位的竖向钢筋,别墅建筑钢筋制安人工高于高



层建筑的钢筋,对于钢筋的连接方式,焊接、绑扎与机械连接所耗人工又有差异。因此,在清单规范制定及管理时,对于钢筋清单项目的特征部分便要标示“位置(地上或地下)、种类(材质优劣)、规格(直径大小)、部位(柱墙梁板等)、连接方式(焊接、绑扎、机械连接等)”的选项,方便具体项目招标清单编制选择(特征选项的区分或不区分列项,对于大型、超大型或对成本控制要求严的项目可细分)及投标报价。

再以模板及支撑工程为例,首先模板及支撑工程不属于实体项目(不构成完工后的成品实物量),是否单独列项计量是第一选项,清单不宜硬性规定其是否单独列项,宜交由业主或项目管理方根据项目工程管理、工程交易及合同管理实际决定。虽然模板及支撑工程不属于实体项目,但其在工程管理中与混凝土结构实体变化密切相关,一旦发生工程变更必定牵涉其项目、数量及价值的变化。在一项钢筋混凝土建筑结构的施工三大专业人工(模板及支撑制安、钢筋制安、混凝土浇捣养护)消耗或费用中,模板及支撑工程的人工消耗或人工费占比是最高的,一旦发生工程结构设计或施工变更,模板及支撑工程的人工费变幅会最大,故无论是SMM系列还是国家清单规范都留有模板及支撑工程单独列项计量的选项。影响模板及支撑工程施工及交易费用的要素由大致小有:①模板及支撑的用材(木、钢、铝)、②构件(基础、柱、梁、墙、板、楼梯等)、③构件外形(直形、弧形、矩形、圆形、异形)、④支撑形式及高度(梁板横向构件支撑及高度、柱墙竖向构件支撑及高度)、⑤位置(地上、地下、大厅、标准层、转换层等)、⑥其他构件类型(雨篷、挑檐、阳台、台阶、栏板、扶手、检查井、沟槽等)……因此,在清单规范制定及管理时,对于模板及支撑清单项目的特征部分便应标示“列项(是否单独列项或是否按实列项计量)、材质(模板及支撑用材)、构件、外形、支撑形式及高度、位置、其他构件类型等”的选项,方便具体项目招标清单编制选择及投标报价。对于大型、超大型项目或工程管理要求高的项目,清单开项的精细化对于动态适应变化、客观降解风险有利。

从钢筋工程、模板工程的示例中可以看出,清单规范的伸缩性可以设定在项目的多阶段、多层次上,前期阶段可以粗化或综合至以建设产品整体功能单位(建筑面积、医院床位、教室课桌位等)为计量单元,提供普适、简明的指标、总价控制概念。后期建设施工阶段可以细化或深入到以施工班组或劳务分包分工、分部、分项、分件、分位、分形的颗粒细度上,更不排除与消耗量定额、施工定额、劳动定额子目层级的衔接与互通,构建由基层定额子目工料机消耗量微粒至顶层估(匡)算清单项目指标的全过程多层次清单规范框架。

定额的路线是自承包商、施工企业劳动定额、施工定额自下而上延伸上来至预算定额、概算定额至概算指标、估算指标。清单的路线是自发包方、业主消费者采购菜单、清单自上而下延伸下去至施工企业任务书、施工班组任务单。定额一方是资源投入消耗自细向粗的汇总计量,强调过程、工艺,是生产销售所偿;清单一方是产品购置组成自粗向细的分析计量,强调结果、功能,是消费购买所付。建设项目造价从交易角度看,应是生产销售所偿与消费购买所付相等,相同的数值,即过程与结果的相符相等,生产工艺与其实现功能的相符相同。因此,清单规范的制定与管理离不开定额规则的制定与管理,而且是应与定额规则相遇、相接、相整合,才能发挥其作为工程



管理、项目管理、工程交易及工程合同管理工具的效能效应。

清单规范在计价方面的作为招标、标底、报价、定价的标的物,宜完整、清晰、合计、便利。所谓完整,即列项划分完整、项目特征完整、项目工作内容完整,不容有遗漏,以便项目综合单价计价、报价、定价的完整,综合单价又宜是所谓全费用单价,不应有项外取费的情形,如直接费+“管理费、利润、规费、税金”之层层“包裹”式的计价取费。所谓清晰,即列项逻辑清晰(依工序、进度、分部、分项顺序)、项目特征清晰(依影响项目综合单价大小层级排列,如材质、工艺、质量、规格等)、项目工作内容清晰(依工况、工序、工法顺序清晰),不应有部位错乱、主次颠倒、顺序不一的情形出现。所谓合计,即清单各项目独立造价加总即总造价、清单工程量与综合单价之积即该清单项目独立造价、清单项目工作内容即其自身综合单价之完整报价,不会有矛盾、重叠与遗漏内容情形发生。所谓便利,即清单项目便于未来列项、内容、数量、价格的变动调整,即在前述清单计价完整、清晰、合计的基础上,一旦未来发生设计、工程变更,方便内容要素(人工、材料、机械、管理费、利润、税金等)量价费提取、对比、增减调整。

作为国家或省市一级的政府规范性技术标准文件,清单规范的制定与管理不宜做过度的政策规定、强制限定,包括列项标准、计量规则、发承包方式等,尤其在清单规范应用末端的计价计费、价格竞争与非竞争性方面(诸如现行计价规范中的非竞争性、一些百分比数据的规定),避免规定过死而丧失自决,应以提示、协调、选项、基本规范为重,保持规范拥有一定的高度、开放与机动性,以与市场、交易主体相协调,与定额、合同、标准相融通。同时,也要避免规定过松、模棱两可而无所适从,诸如清单规范中的一些计算边界确定过于概念化,缺少量化标准,例如混凝土、模板的弧形区分缺少对弧度或弧形半径的量化衡量。

鉴于建设全过程、多层级工程量清单计价的需求,计价规范的制定宜满足不同设计深度、不同复杂程度、不同承包方式及不同管理需求下工程计价的需要。以自根至叶、由粗及细、从项到量、依头顺尾的准则覆盖与满足不同进度、程度、方式下的清单计价需求,例如钢筋混凝土项目清单的设置,其层级可作:①“钢筋混凝土每单位立方体积(或平方建筑面积、延米道路桥梁等)清单综合设项(含钢筋、混凝土、模板、脚手架、超高增加费、垂直运输等内容含在全费用综合单价中) / 方案设计阶段→②“钢筋制安每吨重量清单综合设项(脚手架、超高增加费、垂直运输等内容含在全费用综合单价中)+混凝土及模板每立方体积清单综合设项(混凝土、模板、脚手架、超高增加费、垂直运输等内容含在全费用综合单价中) / 初步设计阶段→③“钢筋制安每吨重量清单综合设项(脚手架、超高增加费、垂直运输等内容含在全费用综合单价中)+分构件混凝土及模板(基础、梁、板、柱、墙等)每立方体积清单综合设项(混凝土、模板、脚手架、超高增加费、垂直运输等内容含在全费用综合单价中) / 初步设计或施工图设计阶段→④“钢筋制安+分构件模板制安+分构件或分标号混凝土浇捣” / 施工图设计阶段→……直至每细分工序、内容等,项、量、费、价内容可合可分,估、概、预、结算过程可收可展。

计价规范既是技术标准,同时又兼具经济标准、管理标准之功能。对于诸如划项、名称、特征、单位、计量、工作内容等的技术部分,应以客观、严谨、管治之统一、刚性原则以对;对于诸如变



更、偏差、支付、措施、综合单价、全费用等经济、管理部分,则适以自主、包容、服务之留情、柔性原则相待。例如对于分部分项与措施费之分列与合处,并非必要割裂或与定额计价相符,措施费,特别是安全文明措施费的计取,各地区、各专业、各项目、各业主均有其自身、自行甚或自主的特点与讲求,作为具行业高度、国家广度、专业精度之标准无需统一、做牢,宜允许一定程度的分合自理,例如措施项目的计列、计价,可以单列,可以分列,亦应允许合列、并计,或按费率费用处置,无以执一而置。如钢筋混凝土工程中的钢筋、混凝土、模板及脚手架的分合问题,不同专业、不同设计深度、不同复杂程度、不同承包方式、不同管理要求均宜有不同计列、计价的需求与必要,清单单项计价均可有相应安排。建筑结构与道桥结构、方案设计与施工图设计、基础与上部结构、单价合同与总价合同、业主要求与总包及分包管理要求之间,包括单位、特征、工作内容,均可有不同层级、不同程度的柔性伸缩、方式恰对。

五、结论与展望

本文针对工程量清单计价、现行清单规范面临的问题,基于工程管理、项目管理、工程交易管理及工程合同管理理论,寻找工程量清单及计价管理应用之意义,总结梳理了工程量清单功能需求、清单规范制定与管理需注重的方面。发现:(1)作为一种管理工具,清单应适应最基础、最通用的正程管理功能,即多维度、多层级、多尺度、多意愿的功能关系承载;(2)无论是清单规范公共层级,还是清单计价具体项目层级,清单之项目管理功能应保持其明确、完整与一致的项目管理战略高度及操作精度;(3)作为一种交易工具,清单的目标管理应体现列项的成本意义、计量的简明意义、内容的现实意义、业主意愿的完整意义及操作主体的方便意义;(4)作为合同的要件,清单规范应当秉持“通行、公正、公用”的契约原则进行制定,并为未来的契约不完全性地保留有弥补、承接的平台;(5)计价规范为清单计价之基准、规范与引导,应根据、应遵守、应采用,可拣选、可补充、可扩展;(6)编制计价规范应基于一定高度、广度、精度、细度和刚度原则,以发展的眼光来看待,相较之前版本的修编与更新,宜更加注重政府服务、多重引导,宜更加注重主体自主、项目自适,以提升专业自立,扩大行业自决。

展望未来,(1)工程量清单计价将随着技术、市场、经济、社会的发展愈加多功能、多变化,多特征、自主化发展,建筑工业化的发展令到清单列项更加简明化、工厂化、商品化,现场劳作的减少使得清单成品构件、部件的采购组装、安装成为主角,清单项目的一次、两次到位率升高;(2)建筑市场组织(分工、分段、分包等)形式、交易形式、契约形式的复杂、多样与产业链条的伸长,使得清单的多层级、多特征、多功能成为发展的可能,清单的列项、术语定义、特征、工作内容、计量规则将会有更大的需求发挥空间;(3)我们正在走进一种社会的高度复杂性和高度不确定性状态,效率概念愈来愈强调是合作效率或是秩序效率,以让每个个体都有机会在他自己喜欢或擅长的领域发挥才能才是重要的,建筑经济学的发展会达到效率的评判不可能采用绝对的客观标准,由此,判断清单规范的优劣或其制定得是否有效率,要看它多大程度上允许个体发挥才能,要看它是否能不断地扩大个体的选择范围。

(全篇完)



注:本文获2020年度扬州市第十四届工程造价优秀论文评选三等奖。

EPC 总承包项目建设单位风险 管理要点分析

江苏嘉加诚工程投资咨询有限公司 季龙康

【摘要】EPC 工程总承包是指承包单位对工程设计、采购、施工等阶段实行总承包,并对工程的质量、安全、工期和造价等全面负责的工程建设实施方式。这种实施方式可将建设期间的责任和风险最大程度地转移到总承包商,但若项目基础条件不完备,管理措施不到位,项目实施过程中建设单位将承担更多不确定的风险因素。

【关键词】EPC 工程总承包 建设单位 全过程咨询 风险管理

近些年EPC工程总承包模式在建设领域被大力推行,在政府投资项目中得到广泛应用。如何正确认识EPC总承包模式,怎样发挥EPC工程总承包模式的优势是建设项目决策者、管理者急需学习掌握的课题。

首先项目决策者应从EPC工程总承包模式的适用性出发,判断一个项目是否适合采用EPC工程总承包模式实施,项目基础条件是否满足EPC发承包模式的需求。今年住建部发布的《房屋建筑和市政基础设施项目工程总承包管理办法》第六条中明确“建设内容明确、技术方案成熟的项目,适宜采用工程总承包方式”。这当中“内容明确”应包括项目的目标、内容、范围、规模、功能、设计和其他技术标准、质量、工期、验收等信息明确。若建设单位在条件不适合的情况下以固定总价的结算方式签定EPC工程总承包合同,看似可以将建设期间的责任和风险最大程度地转移到总承包商,却未能预知项目实施过程中将发生更多不确定的风险因素影响项目质量、工期、投资。

其次EPC工程总承包模式下对项目实施阶段管理要求高,建设单位应当根据项目情况和自身管理能力综合制定项目管理措施,选择委托全过程咨询服务是一条必要的可行路径,充分发挥全过程咨询集成管理优势,以达到提升工程建设质量和效益的目的。

全过程咨询如何在EPC工程总承包项目中体现价值、发挥作用?个人认为应从EPC总承包项目实施阶段风险管理做起,咨询单位应事先对EPC总承包项目实施阶段的风险因素进行分析,制定风险应对措施,减少风险可能带来的损失。

EPC工程总承包项目实施阶段一般包含勘察、方案设计、初步设计、招投标、施工图设计、采购及施工等阶段。下面根据项目实例对EPC工程总承包项目实施阶段风险管理要点进行分析:

一、勘察阶段风险管理

勘察工作是实施阶段的首要环节,其对项目具有先导和决定性的作用。在此阶段勘察单位对项目拟建地进行工程测量、水文地质勘察、工程地质勘察,为项目选址、工程设计和施工提供科学可靠的依据。

项目实例1:某钢结构展馆工程采用EPC总承包模式招标,项目招标前建设单位完成了地质勘察工作,并在招投标过程中提供了相关勘察报告,项目合同价格形式为固定总价。该项目基础结构类型为独立基础,在基坑开挖过程中发现基础底部局部存在软弱杂填土,土质不符合基础施工要求(厚度约50cm)。经发承包双方及勘察单位共同现场查勘,确认了事实情况。总承包单位提出对软弱杂填土进行挖除,采用素混凝土回填方式处理,并向建设单位提出由此造成的费用增加。建设单位认为本项目为固定总价合同,且未发生需求变更,应由总承包单位承担此费用,双方就此事件发生争议。

风险因素分析:1.根据《房屋建筑和市政基础设施项目工程总承包管理办法》第十五条规定:工程总承包项目建设单位承担的风险包括“不可预见的地质条件造成的工程费用和工期的变化”。2.经查询本项目合同专用条款,其中变更范围包含“施工过程中若实际地质情况与招标人提供的地勘报告不一致”情形;3.勘察方现场确认了局部地质与勘察报告不符的事实。由此可以判断本项目现场地质条件与勘察报告不符的风险应由建设单位承担。综上,勘察范围不全面、勘察结果不准确是建设单位勘察阶段的主要风险。

风险应对措施:1.风险预防:建设单位在签订勘察合同时,应明确勘察范围、勘察质量要求及相关违约责任,在勘察实施过程中委派相关人员对勘察过程进行履约监督,确保勘察成果的全面性、准确性。2.风险转移:a.勘察合同中明确违约责任,当发生勘察错误风险事件时由勘察方承担相关风险。b.工程总承包项目招标文件明确由总承包方对地质条件进行复勘,并承担相应风险。3.降低风险造成的损失:当风险事件发生时,全过程咨询方可对风险应对措施的技术经济性进行评价,选择最优处理方案,以降低风险带来的损失。如本案例项目咨询方提出将超挖区域独立基础底标高降低,增加独立基础柱高度的处理方案,该方案经设计方确认符合结构规范要求,且费用比采用素砼回填方案节约80%,获得了发承包双方一致认可。

二、方案、初步设计阶段风险管理

建设工程设计一般应分为方案设计、初步设计和施工图设计三个阶段。其中方案设计、初步设计是非常关键的阶段,直接影响后续施工图设计及项目投资控制的成败,对项目的成功实施起着决定性作用。

项目实例2:某房屋建筑EPC工程总承包项目,合同价格形式为固定总价,合同约定除建设单



位要求新增的变更外合同价格不予调整。总承包单位提供的施工图设计文件经图纸审查符合规范要求,图纸设计屋面雨水经雨水管道排至室外散水,最终经室外场地汇流至附近河道。施工过程中建设单位要求屋面雨水系统需采用雨水管道接入建筑物附近雨水管网系统,总承包单位以招标文件设计任务书未明确雨水排水方式为由,拒绝执行建设单位的要求,双方就此事件发生争议。

风险因素分析:1.根据《工程总承包管理办法》第七条明确:采用工程总承包方式的政府投资项目,原则上应当在初步设计审批完成后进行工程总承包项目发包;2.本项目招标前建设单位未进行初步设计工作,招标文件设计任务书未对雨水系统进行详细设计要求;3.本项目施工图设计文件已通过建设单位组织的图纸审查。由此可以判定建设单位施工过程中所提的要求应作为建设单位变更处理。综上,初步设计审批程序的缺失、设计需求不明确和深度不足是建设单位方案设计、初步设计阶段的主要风险。

风险应对措施:政府投资工程总承包项目正式发包前应按规定的质量、内容和深度完成项目方案设计、初步设计工作,履行相关审批程序,为EPC工程总承包项目的顺利实施提供必要条件。

三、招投标阶段风险管理

招投标阶段是建设单位通过公平竞争择优选择承包人的过程。招投标阶段一般起于招标方案策划,止于招标项目合同签订,虽然持续时间相对项目实施阶段而言比较短暂,但是本阶段的每个环节对于项目实施的作用是相当重要的。EPC工程总承包项目有别与DBB(设计-招标-建造)发承包项目,其对招投标阶段的管理要求更高,对项目实施的影响程度更大。

项目实例3:某EPC工程总承包项目招标范围包含初步设计、施工图设计,投标人技术标需包含初步设计文件,初步设计文件中需包含拟建建筑物效果图及相关设计说明。施工过程中发生以下争议:本项目建筑外立面采用铝板装饰幕墙,幕墙工程完工后,建设单位发现幕墙成品与投标效果图不符,幕墙装饰构件外观尺寸与效果图存在偏差。建设单位认为实际效果与投标效果图不符,要求总承包单位返工。总承包单位认为效果图为投标方案的外观效果体现,并没有标注尺寸信息,不能作为实际施工的依据,应以施工图设计文件标注的尺寸作为施工依据。双方就此事件发生争议。

风险因素分析:1.经查询招标文件,设计任务书中关于建筑外观仅有幕墙材质的描述,未对建筑外观尺寸做明确要求;2.经查询投标文件技术标,投标设计文件大样图中幕墙装饰构件尺寸与施工图一致(投标大样图构件尺寸标注极其隐蔽,评标过程无法与效果图对比发现偏差)。3.现场装饰构件施工尺寸与投标设计文件大样图以及经审图的施工图设计文件均相符。

综上,招标文件设计要求不明确,评标办法局限性是建设单位招投标阶段的主要风险。

风险应对措施:1.EPC工程总承包项目招标文件设计任务书应列明项目的目标、范围、设计和其他技术标准,包括对项目的内容、范围、规模、标准、功能、质量、安全、节约能源、生态环境保护、工期、验收等的明确要求;2.EPC工程总承包项目招投标阶段应加强技术标、设计标评审。重



点审查投标设计文件是否响应招标文件设计任务书要求,避免施工过程中发现投标设计文件与招标文件不符产生纠纷;3.EPC工程总承包项目招标时可要求投标人提供与投标设计方案文件相对应的BIM建筑模型,因模型具备数字化信息,直观反映设计效果的同时,确保建筑尺寸比例的准确性。此办法可丰富评标手段,满足EPC工程总承包项目评标需求。在项目实施过程中遇到类似争议问题时,BIM模型作为投标文件的组成部分,亦可作为解决争议的依据。

四、设计、采购、施工阶段风险管理

EPC工程总承包模式与传统DBB模式(设计-招标-建造)相比最大的区别即承包人的承包范围包含工程设计任务并承担相应设计责任,因此对承包人设计成果文件的审核程序是必不可少的。本阶段的主要风险包含施工图设计文件与设计任务书要求不符、承包人获得设计权后随意变更等。

风险应对措施:1.建设单位主导的图纸审查不能仅以设计规范作为核查依据,还需结合招标文件设计任务书的具体要求,核查设计规模、指标、功能及各专业具体要求的响应情况。2.全过程咨询人员不仅需具备造价方面的专业能力,还需具备对设计任务书及设计规范进行收集、查询、理解、审核的能力,协助建设单位核查设计成果文件(含承包人提出设计变更)是否响应招标文件设计任务书要求。全过程咨询方可编制设计任务书响应审核检查表(详附表),在项目实施过程中对设计任务书的响应情况进行全面审核,并可结合合同结算方式对设计方案的经济合理性进行审核,有效控制建设投资。

以招标文件设计任务书、投标文件技术标设计文件、施工图设计成果文件及现场实际施工情况做对比的管理思路,制定本检查表如下:

EPC工程设计任务书响应检查表

分类检查	设计任务书	投标设计文件	施工图设计文件	现场实际情况
设计范围				
主要技术指标				
建筑专业				
结构专业				
给排水专业				
电气专业				
暖通专业				
其他专业				
主材品牌要求				
其他				

结语与启示:

风险管理工作对项目实施的成败起决定性作用,建设单位只有做好EPC工程总承包项目实施阶段的风险管理工作,才能真正发挥EPC工程总承包模式的优势,提升项目建设的效益与价值。



注:本文获2020年度扬州市第十四届工程造价优秀论文评选三等奖。

浅谈跟踪审计在工程施工中对设计变更的作用

江苏时代投资咨询有限公司 周文权 周道清

【摘要】有效地对项目进行造价控制是全过程跟踪审计中的核心工作,而变更签证往往是引发造价调整的主要成因,从变更签证的常见问题分析入手,以纠偏查漏为方法,借鉴成功的管理经验,提出全过程跟踪审计变更签证关键的管控要点,旨在为从事全过程跟踪审计业务人员提供参考经验。

【关键词】跟踪审计 工程变更

跟踪审计作为一项全方位、全过程的经济监督方式,在工程实施过程中起到了极为重要的规范作用。扬州市城市南部快速通道工程及润扬路互通工程均为扬州市重点工程,而变更签证往往是工程施工过程中不可避免的,现浅谈我们在扬州市城市南部快速通道及润扬路互通工程跟踪审计过程中对变更签证的处理。在项目刚初始时,我单位跟踪审计小组就根据施工项目的特殊性向建设单位提供初步设计变更管理办法,我跟踪小组建议首先确定设计变更原则:设计变更必须遵守国家制定的技术标准和设计规范、符合初步设计批复的审查意见,设计变更必须尊重原设计,以保持设计文件的稳定性和完整性,必须确保工程质量和安全,符合国家有关公路工程强制性标准和技术规范,在此前提下,对于降低工程造价、加快施工进度、有利于工程管理、环境保护、资源节约等方面有显著效果时,可考虑对施工图设计进行优化与变更。除设计图纸的差、错、漏、碰所引起的数量变化或计量数量与清单数量差以外,对未正式办理正常变更手续的设计变更,一律不得实施,对未批准变更数量和变更金额的设计变更,一律不办理工程支付,经批准的设计变更原则上不得再次变更,对设计变更的申报与批复均以书面为准。

其次对设计变更进行分级,然后根据建设单位要求对设计变更进行分级管理,项目变更数额超过合同价款20%以上或变更增加额在50万元以上的为二级变更,由建设单位会办后批准或提



交扬州市发改委进行审查批准。项目变更数额为合同价款1%至20%或变更增加额在50万以内的为一级变更,由建设单位项目办审查批准。

再将设计变更的发生归纳为四种情况:由指挥部相关部门、设计单位提出的设计变更,指挥部审查后,按有关规定向相关机构或部门申报立项;沿线各级政府和相关单位提出的设计变更,由指挥部组织设计、施工、监理、跟踪审计单位共同审查立项的可行性与必要性,决定立项,按有关规定向相关机构或部门申报;由承包人提出的设计变更,承包人以承包人申报表或其它书面报告上报变更方案,总监办和跟踪审计单位提出初审意见上报指挥部,指挥部按相关规定申报立项,总监办提出设计变更,统一由承包人上报变更方案。

最后确定变更程序:所有的设计变更先立项,指挥部提出的设计变更,由工程处办理相关立项手续,填写《设计变更立项审核单》,同意后,按分级管理的原则,向有关部门进行报审,应当提交相关材料:①设计变更说明②设计变更后图纸与原设计图纸③设计变更工程量估算,投资变化对照清单和分项概预算文件。设计单位提出的设计变更,由设计单位向指挥部申报变更立项材料:①设计变更说明②设计变更后图纸与原设计图纸③设计变更工程量变更造价概预算等文件。指挥部同意后按分级管理的规定办理。施工、监理单位提出的设计变更,由施工单位填写承包人申报表,同时还应提交①设计变更说明②设计变更方案(如果有)③变更工程量变更造价估算。跟踪审计单位对设计变更的立项进行审查,对施工过程进行督查,对变更工程量进行检查,对相关费用进行审核。设计变更立项后,指挥部书面通知总监办向承包人签发设计变更通知,承包人收到变更设计通知后方能实施。除总监办外,其余任何人无权对承包人发出设计变更通知。承包人在收到设计变更通知后,组织编制设计变更报审表,若有新增项目的,填写单价变更申报表,上报总监办,总监办、跟踪审计单位签署初审意见后,报指挥部审批生效后由总监理工程师下发变更指令,对工程量清单进行调整并进入计量支付程序。

案例1:润扬路互通工程在施工过程中施工单位提出,本工程支座设计中,摩擦摆减隔震的隔震周期均选2.5s。根据本工程施工图设计说明,本场地桥梁工程的场地类别为Ⅲ类场地。依据中交第二公路勘察设计研究院有限公司关于《FPQZ系列摩擦摆球形支座选型指南》Ⅲ类场地对应支座隔震周期分别为:支座竖向承载力1000-1000kN时,隔震周期4s;支座竖向承载力12500-20000kN时,隔震周期4.5s;支座竖向承载力22500-40000kN时,隔震周期5s。另球形摩擦摆减隔震支座在扬州为首次应用,扬州及江苏省内无生产厂家,需单独定做,生产周期较长,不能满足现场施工进度需要。现我单位从《支座选型指南》、支座厂家意见及造价等因素综合考虑,提出对施工图中支座参数进行局部调整(减隔振周期由2.5s调整为4-5s,工程造价不调整。该变更立项经设计、监理单位同意后,我跟踪小组咨询球型支座生产厂家,同类型的支座隔



震周期 4s 比隔震周期 2.5s 原材价格便宜 3% 左右,我跟踪小组对该变更立项的测算为负变更,并建议建设单位对该变更审批后调整工程造价。

案例 2:在扬州市城市南部快速通道工程施工过程中,由于隧道内横截沟设计图含在路面标图纸内,路基标施工图纸内不含横截沟设计图,而路基标清单中不含隧道内横截沟工程量,后根据指挥部协调结果《关于明确有关施工内容的通知》,明确隧道内水沟盖板及横截沟钢制盖板由路基施工单位组织实施。后施工单位申报变更立项,我跟踪小组在审查其立项资料时,审查意见为其变更理由合理合规,变更金额原施工单位申报 233 万,经我小组测算为 147 万,发现其横截沟及水沟盖板单价远超市场价,后施工单位调整后顺利通过发改委审批立项通过。施工过程中,我跟踪小组对变更内容现场测量,对施工材料规格进行复查,后按照现场实际施工工程量计量,经审核后该变更增加 116 万元,为建设单位控制了施工成本。

案例 3:在扬州市城市南部快速通道工程施工过程中,由于扬子江交叉路口交通压力大且本项目工期十分紧张,隧道顶原设计 50cm 黏性素土回填,由于冬季黄土含水量太大,翻晒效果差,降低含水量所需的时间特别长,严重影响后续路基施工进度,且由于前期施工红线移交不及时导致整体施工进度严重滞后,无法满足省运会 918 通车的条件,根据市指挥部现场协调结果,为加快路基施工进度,不影响后续施工进程,减少对附件居民出行的影响,故申请将扬子江交叉路口 50cm 黏性素土变更为 50cm 掺 6% 石灰土处理。该变更立项经我跟踪小组审查后未通过,原因为土方为施工单位自行购买,黄土含水量太大为自己原因,非建设单位原因造成的,其次工期在招标中已明确,工期紧张不能作为变更的依据。

案例 4:润扬路互通工程在施工过程中,由建设单位委托中设设计院出具专门的深基坑支护图纸并下发施工单位,施工单位在收到图之后经同原设计图纸对比,原设计为放坡开挖,现设计图纸为深沟槽采用拉森 IV 钢板桩(12m 长)支护开挖和 1:1 放坡开挖进行施工,提出设计变更。经我跟踪小组审核,该变更为建设提出,立项成立,但施工单位立项申请费用 1500 万元,远超我跟踪小组测算的 700 万,我跟踪小组建议建设单位拉伸钢板桩单价尽量参照润扬路后期标段单价,支护时间按现场实际计量,且施工单位实际施工的钢板桩围护超出设计图纸的部分不予认可,为建设单位严格控制施工成本。

【总结】工程变更伴随着每一个工程,并直接影响工程的造价,工程变更构成原因复杂,也是施工单位提高工程造价的主要切入点,因此加强对工程变更的管理尤为重要,跟踪审计应严格遵守国家法律法规、按照合同跟踪审计,坚持审计原则,认真做好变更的控制和管理工作,从而有效的控制工程造价,为工程建设项目造价控制起到积极的作用。



扬州市建设工程造价管理站文件

扬建价[2021]13号

关于发布2021年10月建材信息价的通知

各有关单位：

经我站市场调研测算，现发布2021年10月份建材信息价，供参考使用。近期水泥以及与之相关联的预拌混凝土、预拌砂浆价格波动较大，请建设各方主体注意规避风险。

2021年10月28日

附件：2021年10月扬州市建材信息价

2020年10月-2021年10月部分建材信息价波动走势

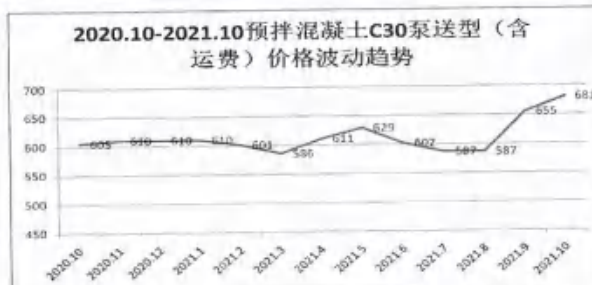
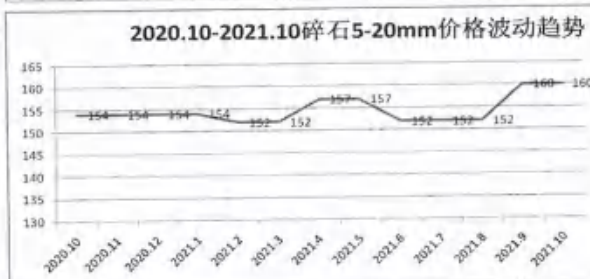
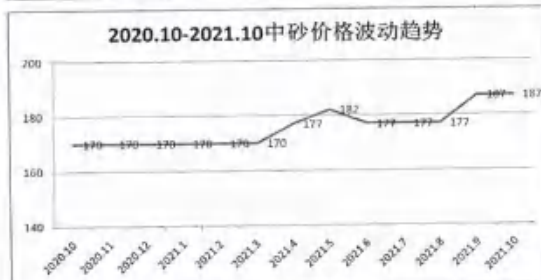



扬州市2021年10月建材信息价发布表

序号	材料编码	材料名称	规格	计量单位	含税价	除税价	备注
一、黑色及有色金属							
1	01010230	螺纹钢	Φ6 HRB400	t	6693	5938	
2	01010231	螺纹钢	Φ8 HRB400	t	6388	5667	
3	01010232	螺纹钢	Φ10 HRB400	t	6253	5547	
4	01010233	螺纹钢	Φ12 HRB400	t	6145	5452	
5	01010234	螺纹钢	Φ14 HRB400	t	6075	5390	
6	01010235	螺纹钢	Φ16 HRB400	t	6045	5363	
7	01010236	螺纹钢	Φ18 HRB400	t	6045	5363	
8	01010237	螺纹钢	Φ20 HRB400	t	6045	5363	
9	01010238	螺纹钢	Φ22 HRB400	t	6045	5363	
10	01010239	螺纹钢	Φ25 HRB400	t	6050	5368	
11	01010240	螺纹钢	Φ28 HRB400	t	6108	5419	
12	01010435	高强螺纹钢	Φ6 HRB400E	t	6723	5964	
13	01010436	高强螺纹钢	Φ8 HRB400E	t	6418	5694	
14	01010437	高强螺纹钢	Φ10 HRB400E	t	6283	5574	
15	01010438	高强螺纹钢	Φ12 HRB400E	t	6175	5479	
16	01010439	高强螺纹钢	Φ16 HRB400E	t	6075	5390	
17	01010440	高强螺纹钢	Φ20 HRB400E	t	6075	5390	
18	01010441	高强螺纹钢	Φ25 HRB400E	t	6075	5390	
19	01010442	高强螺纹钢	Φ32 HRB400E	t	6145	5452	
20	01090131	圆钢	Φ6 HPB300	t	6383	5663	
21	01090133	圆钢	Φ8 HPB300	t	6377	5657	
22	01090134	圆钢	Φ10 HPB300	t	6353	5637	
23	01090135	圆钢	Φ12 HPB300	t	6353	5637	
24	01090137	圆钢	Φ16 HPB300	t	6455	5727	
25	01090139	圆钢	Φ20 HPB300	t	6450	5723	



序号	材料编码	材料名称	规格	计量单位	含税价	除税价	备注
26	01130107	扁钢	-30×3	t	6313	5601	
27	01130113	扁钢	-40×4	t	6315	5602	
28	01130121	扁钢	-50×5	t	6225	5523	
29	01170115	工字钢	110-22	t	6345	5629	
30	01170307	热轧工字钢	114	t	6390	5669	
31	01170310	热轧工字钢	120	t	6370	5652	
32	01170314	热轧工字钢	132	t	6418	5694	
33	01190105	槽钢	[5#]	t	6385	5665	
34	01190109	槽钢	[8#]	t	6385	5665	
35	01190112	槽钢	[10#]	t	6365	5647	
36	01190117	槽钢	[14#]	t	6380	5660	
37	01190123	槽钢	[20#]	t	6380	5660	
38	01190129	槽钢	[28#]	t	6388	5667	
39	01190131	槽钢	[32#]	t	6413	5689	
40	01210303	等边角钢	L20×3	t	6414	5690	
41	01210307	等边角钢	L30×3	t	6414	5690	
42	01210314	等边角钢	L40×4	t	6390	5669	
43	01210319	等边角钢	L45×5	t	6390	5669	
44	01210324	等边角钢	L50×5	t	6384	5664	
45	01210329	等边角钢	L56×5	t	6384	5664	
46	01210333	等边角钢	L60×6	t	6349	5633	
47	01210339	等边角钢	L63×6	t	6349	5633	
48	01210345	等边角钢	L70×7	t	6324	5611	
49	01210348	等边角钢	L75×6	t	6343	5627	
50	01210356	等边角钢	L80×8	t	6343	5627	
51	01210361	等边角钢	L90×10	t	6338	5623	
52	01210366	等边角钢	L100×10	t	6390	5669	
53	01210373	等边角钢	L110×10	t	6396	5675	



序号	材料编码	材料名称	规格	计量单位	含税价	除税价	备注
54	01210378	等边角钢	L125×12	t	6346	5630	
55	01230190	H型钢	200×200	t	6374	5655	
56	01230191	H型钢	300×300	t	6341	5626	
57	01230192	H型钢	400×400	t	6341	5626	
58	01230193	H型钢	800×800	t	6426	5701	
59	01290103	钢板	80.5 Q235	t	6600	5856	
60	01290123	钢板	83.0 Q235	t	6533	5796	
61	01290136	钢板	85.0 Q235	t	6500	5767	
62	01290141	钢板	88.0 Q235	t	6443	5717	
63	01290146	钢板	810 Q235	t	6443	5717	
64	01290160	钢板	820 Q235	t	6447	5720	
65	01290166	钢板	830 Q235	t	6433	5708	
66	01290172	钢板	840 Q235	t	6433	5708	
67	01290408	热镀锌钢板	80.5 Q235B	t	7267	6447	
68	01290412	热镀锌钢板	80.6 Q235B	t	7267	6447	
69	01290415	热镀锌钢板	80.7 Q235B	t	7317	6491	
70	01290418	热镀锌钢板	80.8 Q235B	t	7317	6491	
71	01290420	热镀锌钢板	80.9 Q235B	t	7300	6477	
72	01290421	热镀锌钢板	81.0 Q235B	t	7183	6373	
73	01291108	花纹钢板(菱形)	83.0	t	6513	5778	
74	01291109	花纹钢板(菱形)	83.5	t	6500	5767	
75	01291110	花纹钢板(菱形)	84.0	t	6500	5767	
76	01291112	花纹钢板(菱形)	85.0	t	6488	5756	
77	01291114	花纹钢板(菱形)	86.0	t	6488	5756	
78	01291707	8K不锈钢镜面板	1219×2438×1.0	m ²	225	200	
79	01291708	8K不锈钢镜面板	1219×2438×1.2	m ²	260	231	
80	01291723	8K镀钛不锈钢镜面板	1219×2438×1.0	m ²	240	213	
81	01291724	8K镀钛不锈钢镜面板	1219×2438×1.2	m ²	270	240	



序号	材料编码	材料名称	规格	计量单位	含税价	除税价	备注
82	01450108	铝板	δ2	m ²	285	253	氟碳喷涂面
83	01450110	铝板	δ3	m ²	360	319	氟碳喷涂面
84	01510100	隐框幕墙铝型材		kg	34	30	含粉末喷涂重量
85	01510120	明框幕墙铝型材		kg	34	30	含粉末喷涂重量
86	01530151	断桥隔热铝合金型材		kg	36	32	含粉末喷涂重量
87	YZ01010401	高强钢筋	Φ6 T63/E/G	t	8246	7316	
88	YZ01010402	高强钢筋	Φ8 T63/E/G	t	7941	7046	
89	YZ01010403	高强钢筋	Φ10 T63/E/G	t	7851	6966	
90	YZ01010404	高强钢筋	Φ12 T63/E/G	t	7741	6868	
91	YZ01010405	高强钢筋	Φ14 T63/E/G	t	7669	6804	
92	YZ01010406	高强钢筋	Φ16 T63/E/G	t	7639	6777	
93	YZ01010407	高强钢筋	Φ18 T63/E/G	t	7641	6779	
94	YZ01010408	高强钢筋	Φ20 T63/E/G	t	7641	6779	
95	YZ01010409	高强钢筋	Φ22 T63/E/G	t	7641	6779	
96	YZ01010410	高强钢筋	Φ25 T63/E/G	t	7644	6782	
97	YZ01010411	高强钢筋	Φ28 T63/E/G	t	7696	6828	
98	YZ01010413	高强钢筋	Φ32 T63/E/G	t	7704	6835	
99	YZ01290106	钢板	δ10 Q345B	t	6577	5835	
100	YZ01290107	钢板	δ12 Q345B	t	6577	5835	
101	YZ01290108	钢板	δ16 Q345B	t	6540	5802	
102	YZ01290109	钢板	δ18 Q345B	t	6540	5802	
103	YZ01290110	钢板	δ20 Q345B	t	6540	5802	
104	YZ01290111	钢板	δ22 Q345B	t	6573	5832	
105	YZ01290112	钢板	δ28 Q345B	t	6600	5856	
106	YZ01290113	钢板	δ30 Q345B	t	6607	5862	
107	YZ01292501	彩钢夹芯板(EPS芯材)	δ50	m ²	91	81	(底板0.3厚, 面板0.5厚)
108	YZ01292502	彩钢夹芯板(EPS芯材)	δ75	m ²	98	87	(底板0.3厚, 面板0.5厚)
109	YZ01292503	彩钢夹芯板(EPS芯材)	δ100	m ²	115	102	(底板0.3厚, 面板0.5厚)

扬州市众成金属材料有限公司

YANGZHOU ZHONGCHENG METAL MATERIALS CO., LTD.

扬州市众成金属材料有限公司创建于 2003 年 5 月 18 日，注册资金 5008 万元。本公司是江苏永钢集团、沙钢集团、中天集团一级代理商，江苏鸿泰集团扬州总代理，同时是扬州市钢铁贸易行业商会副会长单位。

本公司专业从事建筑钢材业务多年，拥有现代化的办公大楼，年销售量达 90 万吨左右，产品销往安徽、浙江、上海、南京、苏州、连云港、无锡、扬州及周边城市，在业内享有良好的声誉。公司地处扬州大桥南侧运河边，水陆运输十分方便，沿岸码头可停靠 2500 吨的船舶，吊机、行车、铲车等设备齐全，为客户提供全天候服务。

公司本着以“用户至上、敬业奉献”的服务宗旨，以管理谋效益，以创新求发展，愿与广大客户共同携手，共创美好的明天。



公司地址：扬州市东盛路 2 号

联系人：张定才

电话：0514-87216022 15195558066

传真：0514-87906636

网址：<http://www.yzccjs.com>





扬州明扬混凝土有限公司

MingYang Concrete Co., Ltd



公司简介

扬州明扬混凝土有限公司，创建于2009年10月，地处扬天线杨寿路段与S333省道相邻，运输便利、交通发达。分公司地处广陵区沙头镇（施桥港务处内）；离扬州城区仅10公里左右。公司主体产品为商品混凝土，以及精选砂石矿料，具有预拌商品混凝土专业承包叁级资质，现拥有员工逾百人。

- 管理理念
真诚做人、勤奋做事
- 服务理念
顾客满意，诚信服务，持续改进，追求完美
- 质量方针
科学管理，诚实守信，质量为本，顾客至上
- 质量目标
产品出厂合格率100%；顾客满意度，力争达到100

项目案例



江平快速路



扬州东站



润扬北路



中海103



京华城艺树院



扫描二维码
可了解更多



0514-82189978
13952599252



总公司地址：扬州市北郊
分公司地址：扬州广陵区
沙头镇施桥港务处



序号	材料编码	材料名称	规格	计量单位	含税价	除税价	备注
110	YZ01292504	彩钢夹芯板(XPS芯材)	850	m ²	105	93	(底板0.3厚, 面板0.5厚)
111	YZ01292505	彩钢夹芯板(XPS芯材)	875	m ²	115	102	(底板0.3厚, 面板0.5厚)
112	YZ01292506	彩钢夹芯板(XPS芯材)	8100	m ²	121	107	(底板0.3厚, 面板0.5厚)
二、橡胶、塑料及非金属							
1	02110305	XPS聚苯乙烯挤塑板	X150 燃烧等级 B1	m ³	910.00	807.36	
2	02110307	XPS聚苯乙烯挤塑板	X250 燃烧等级 B1	m ³	1007.50	893.87	
3	02110309	XPS聚苯乙烯挤塑板	X350 燃烧等级 B1	m ³	1135.00	1006.99	
4	02110403	EPS模塑聚苯板	防火等级 B1	m ³	690.00	612.18	
5	02330105	草袋		只	1.93	1.71	
三、五金制品							
1	03410205	电焊条	J422	kg	7.65	6.79	
2	03510201	钢钉		kg	9.82	8.71	
3	03510701	铁钉		kg	7.92	7.03	
4	03550121	热镀锌钢丝网	12.7 × 12.7 × 0.9	m ²	13.05	11.58	
5	03570216	镀锌铁丝	8#	kg	7.72	6.85	
6	03570225	镀锌铁丝	13# ~ 17#	kg	7.73	6.86	
7	03570237	镀锌铁丝	22#	kg	7.93	7.04	
8	03611307	锚栓	8 × 100	套	1.95	1.73	
四、水泥、砖瓦灰砂石及混凝土制品							
1	04010109	普通硅酸盐水泥	42.5级 散装	t	795	705	
2	04010110	普通硅酸盐水泥	42.5级 袋装	t	815	723	
3	04010111	普通硅酸盐水泥	42.5级 R 散装	t	806	715	
4	04010112	普通硅酸盐水泥	42.5级 R 袋装	t	820	728	
5	04010115	普通硅酸盐水泥	52.5级 散装	t	835	741	
6	04010116	普通硅酸盐水泥	52.5级 袋装	t	855	759	
7	04010117	普通硅酸盐水泥	52.5R 散装	t	840	745	
8	04010118	普通硅酸盐水泥	52.5R 袋装	t	860	763	
9	04010603	复合硅酸盐水泥	32.5级 散装	t	735	652	



序号	材料编码	材料名称	规格	计量单位	含税价	除税价	备注
10	04010604	复合硅酸盐水泥	32.5级 袋装	t	745	661	
11	04010702	白水泥	32.5级 白度75%	t	1480	1313	
12	04010703	白水泥	42.5级 白度75%	t	1580	1402	
13	04030105	细砂		t	143	139	
14	04030107	中砂		t	187	182	
15	04030109	粗砂		t	203	197	
16	04050203	碎石	5~16mm	t	159	154	
17	04050204	碎石	5~20mm	t	160	155	
18	04050205	碎石	5~31.5mm	t	161	156	
19	04050207	碎石	5~40mm	t	160	155	
20	04051405	卵石	普通3~5cm	t	160	155	
21	04051406	卵石	普通50~80cm	t	228	221	
22	04070101	陶粒	<5mm	m ³	380	369	
23	04070102	陶粒	5~15mm	m ³	370	359	
24	04070103	陶粒	15~20mm	m ³	360	350	
25	04090100	生石灰		t	533	517	
26	04090105	生石灰	I级	t	547	531	
27	04090106	生石灰	II级	t	523	508	
28	04090120	石灰膏		m ³	600	583	
29	04090302	粘土		m ³	30	29.14	优质种植土
30	04090602	滑石粉		kg	0.52	0.46	
31	04090900	粉煤灰		t	300	266.16	一级灰
32	04110201	毛石(大片)		t	160	155.43	
33	04130902	KP1砖	190×190×90	百块	77.87	75.65	
34	04130904	KP1砖	240×115×90	百块	72.43	70.36	
35	04130913	KM1砖	190×190×90	百块	79.83	77.55	
36	04130914	KM1砖	240×115×90	百块	75.31	73.16	
37	04132503	非承重混凝土空心砖	240×115×90 MU5	百块	85.19	75.58	



序号	材料编码	材料名称	规格	计量单位	含税价	除税价	备注
38	04132504	非承重混凝土空心砖	240×115×90 MU7.5	百块	87.63	77.75	
39	04132621	混凝土多孔砖	240×115×90 MU7.5	百块	84.33	74.82	
40	04132625	混凝土多孔砖	240×115×90 MU10	百块	88.02	78.09	
41	04132702	混凝土实心砖	240×115×53 MU10	百块	64.81	57.5	
42	04132703	混凝土实心砖	240×115×53 MU15	百块	66.89	59.35	
43	04133303	粉煤灰蒸压砖	240×115×53	百块	59.28	52.59	
44	04150122	蒸压砂加气混凝土砌块	A3.5 B05	m ³	391	346.9	
45	04150123	蒸压砂加气混凝土砌块	A3.5 B06	m ³	392.75	348.45	
46	04150127	蒸压砂加气混凝土砌块	A5.0 B06	m ³	411.47	365.06	
47	04150128	蒸压砂加气混凝土砌块	A5.0 B07	m ³	414.56	367.8	
48	04150132	蒸压砂加气混凝土砌块	A7.5 B07	m ³	424.25	376.4	
49	04150133	蒸压砂加气混凝土砌块	A7.5 B08	m ³	420	372.63	
50	04150162	粉煤灰加气混凝土砌块	A3.5 B06	m ³	355	314.96	
51	04150163	粉煤灰加气混凝土砌块	A5.0 B06	m ³	373.13	331.05	
52	04150604	混凝土小型空心砌块	190×190×90	m ³	384.9	341.49	
53	04150605	混凝土小型空心砌块	190×190×190	m ³	345.93	306.91	
54	04150623	混凝土小型空心砌块	390×190×190	m ³	318.61	282.67	
55	04150624	混凝土小型空心砌块	390×240×190	m ³	298.63	264.95	
56	04150633	混凝土小型空心砌块	MU7.5	m ³	300.24	266.38	
57	04150634	混凝土小型空心砌块	MU10	m ³	325.14	288.47	
58	04150635	混凝土小型空心砌块	MU15	m ³	359.61	319.05	
59	04170302	水泥彩瓦	420×332	百块	487	432	
60	04170413	水泥脊瓦	432×228	百块	723	641	
61	04290106	预应力钢筋混凝土管桩	C80 PHC300AB70	m	264	234	国标
62	04290118	预应力钢筋混凝土管桩	C80 PHC400AB95	m	317	281	国标
63	04290126	预应力钢筋混凝土管桩	C80 PHC500AB100	m	385	342	国标
64	04290130	预应力钢筋混凝土管桩	C80 PHC500AB125	m	418	371	国标
65	04290144	预应力钢筋混凝土管桩	C80 PHC600AB110	m	473	420	国标



序号	材料编码	材料名称	规格	计量单位	含税价	除税价	备注
66	04290146	预应力钢筋混凝土管桩	C80 PHC600AB130	m	501	444	国标
67	04290303	钢筋混凝土方桩	C35	m ³	2875	2551	
68	04290421	预应力钢筋混凝土空心方桩	C80HKFZ-A400(240)	m	371	329	
69	04290422	预应力钢筋混凝土空心方桩	C80HKFZ-AB400(240)	m	379	336	
70	04290427	预应力钢筋混凝土空心方桩	C80HKFZ-A450(250)	m	416	369	
71	04290428	预应力钢筋混凝土空心方桩	C80HKFZ-AB450(250)	m	420	373	
72	04290556	预应力混凝土管桩	PHC-400(95)A-C80	m	309	274	省标
73	04290557	预应力混凝土管桩	PHC-400(95)AB-C80	m	318	282	省标
74	04290560	预应力混凝土管桩	PHC-400(100)A-C80	m	323	287	省标
75	04290561	预应力混凝土管桩	PHC-400(100)AB-C80	m	328	291	省标
76	04290570	预应力混凝土管桩	PHC-500(100)A-C80	m	373	331	省标
77	04290571	预应力混凝土管桩	PHC-500(100)AB-C80	m	388	344	省标
78	04290574	预应力混凝土管桩	PHC-500(110)A-C80	m	387	343	省标
79	04290575	预应力混凝土管桩	PHC-500(110)AB-C80	m	402	357	省标
80	04290578	预应力混凝土管桩	PHC-500(125)A-C80	m	402	357	省标
81	04290579	预应力混凝土管桩	PHC-500(125)AB-C80	m	426	378	省标
82	04290592	预应力混凝土管桩	PHC-600(110)A-C80	m	459	407	省标
83	04290593	预应力混凝土管桩	PHC-600(110)AB-C80	m	478	424	省标
84	04290596	预应力混凝土管桩	PHC-600(130)A-C80	m	485	430	省标
85	04290597	预应力混凝土管桩	PHC-600(130)AB-C80	m	507	450	省标
86	YZ04290303	钢筋混凝土方桩	C40	m ³	2895	2568	
87	YZ04290401	预应力钢筋混凝土空心方桩	C80HKFZ-A500(310)	m	462	410	
88	YZ04290402	预应力钢筋混凝土空心方桩	C80HKFZ-AB500(310)	m	476	422	
89	YZ04290501	预应力混凝土管桩	PHA-500(110)AB-C80	m	519	460	省标
90	YZ04290502	预应力混凝土管桩	PHA-500(110)A-C80	m	504	447	省标
91	YZ04290503	预应力混凝土管桩	PHA-400(95)AB-C80	m	393	349	省标
92	YZ04290504	预应力混凝土管桩	PHA-400(95)A-C80	m	388	344	省标
93	YZ04290505	预应力混凝土管桩	PHA-600(110)AB-C80	m	615	546	省标



序号	材料编码	材料名称	规格	计量单位	含税价	除税价	备注
94	YZ04290506	预应力混凝土管桩	PHA-600(110)A-C80	m	595	528	省标
95	YZ04290507	预应力混凝土管桩	PHA-500(100)A-C80	m	474	421	省标
96	YZ04290508	预应力混凝土管桩	PHA-500(100)AB-C80	m	489	434	省标
97	YZ04290509	预应力混凝土管桩	PHA-600(130)A-C80	m	620	550	省标
98	YZ04290510	预应力混凝土管桩	PHA-600(130)AB-C80	m	640	568	省标
99	YZ04290511	预应力混凝土管桩	PHA-500(125)AB-C80	m	559	496	省标
100	YZ04290512	预应力混凝土管桩	PHA-400(100)A-C80	m	398	353	省标
101	YZ04290513	预应力混凝土管桩	PHA-400(100)AB-C80	m	404	358	省标
102	YZ04290514	预应力混凝土管桩	PHA-500(125)A-C80	m	575	510	省标
103	YZ04290801	预制钢筋混凝土叠合楼板	含钢量150kg/m ³ (住宅)	m ³	3259	2891	
104	YZ04290802	预制钢筋混凝土叠合楼板	含钢量200kg/m ³ (公建)	m ³	3497	3103	
105	YZ04290803	预制钢筋混凝土内墙板	含钢量95kg/m ³ (承重)	m ³	3450	3061	
106	YZ04290804	预制钢筋混凝土内墙板	含钢量85kg/m ³ (非承重)	m ³	3363	2984	
107	YZ04290805	预制钢筋混凝土外墙板	含钢量130kg/m ³	m ³	3669	3255	
108	YZ04290806	预制钢筋混凝土夹心保温外墙板	含钢量100kg/m ³	m ³	4191	3718	
109	YZ04290807	预制钢筋混凝土阳台	含钢量130kg/m ³	m ³	3561	3159	
110	YZ04290808	预制钢筋混凝土柱	含钢量180kg/m ³	m ³	4053	3596	
111	YZ04290809	预制钢筋混凝土梁	含钢量160kg/m ³	m ³	3844	3410	
112	YZ04290810	预制钢筋混凝土空调板	含钢量70kg/m ³	m ³	3401	3017	
113	YZ04290811	预制钢筋混凝土楼梯	含钢量100kg/m ³ (住宅)	m ³	3273	2904	
114	YZ04290812	预制钢筋混凝土楼梯	含钢量125kg/m ³ (公建)	m ³	3421	3035	
备注:管桩设计桩长(L)在下列范围的每米加10元,Φ400:L<10m或12m<L<20m;Φ500:L<10m或14m<L<20m;Φ600:L<10m或15m<L<20m.							
五、木、竹材及其制品							
1	05030600	普通木成材		m ³	2200.00	1951.87	
2	05030804	白松板材	厚度≥40mm	m ³	2450.00	2173.67	
3	05030904	红松板材	厚度≥40mm	m ³	2950.00	2617.27	
4	05050106	胶合板	2440×1220×3	张	64.00	56.78	
5	05050108	胶合板	2440×1220×5	张	90.00	79.85	



序号	材料编码	材料名称	规格	计量单位	含税价	除税价	备注
6	05050112	胶合板	2440×1220×9	张	118.50	105.13	
7	05050116	胶合板	2440×1220×12	张	133.50	118.44	
8	05070134	中密度纤维板	2440×1220×12	张	83.00	73.64	
9	05070135	中密度纤维板	2440×1220×15	张	102.50	90.94	
10	05070136	中密度纤维板	2440×1220×18	张	133.50	118.44	
11	05070715	防火面板	2440×1220×1.0	m ²	91.50	81.18	
12	05090103	实心细木工板	2440×1220×18	张	187.50	166.35	
13	05150221	成品多层木质装饰面板		m ²	367.50	326.05	
14	05190303	杉木集成板	2440×1220×18 E0	张	190.00	168.57	
15	05190304	杉木集成板	2440×1220×18 E1	张	182.50	161.92	
六、玻璃、陶瓷及面砖							
1	06010103	浮法平板玻璃	4mm	m ²	40.00	35.49	
2	06010104	浮法平板玻璃	5mm	m ²	50.00	44.36	
3	06010105	浮法平板玻璃	6mm	m ²	60.00	53.23	
4	06010106	浮法平板玻璃	8mm	m ²	71.85	63.75	
5	06010107	浮法平板玻璃	10mm	m ²	83.69	74.25	
6	06010108	浮法平板玻璃	12mm	m ²	95.65	84.86	
7	06010109	浮法平板玻璃	15mm	m ²	200.00	177.44	
8	06050103	钢化玻璃	4mm	m ²	55.00	48.80	
9	06050104	钢化玻璃	5mm	m ²	65.00	57.67	
10	06050105	钢化玻璃	6mm	m ²	75.00	66.54	
11	06050106	钢化玻璃	8mm	m ²	95.45	84.68	
12	06050107	钢化玻璃	10mm	m ²	108.25	96.04	
13	06050108	钢化玻璃	12mm	m ²	120.60	107.00	
14	06050109	钢化玻璃	15mm	m ²	234.54	208.09	
15	06050110	钢化玻璃	20mm	m ²	365.15	323.97	
16	06050121	成品钢化玻璃	δ12mm(用于无框门)	m ²	171.35	152.02	
17	06050155	钢化玻璃(超白)	8mm	m ²	176.63	156.71	



序号	材料编码	材料名称	规格	计量单位	含税价	除税价	备注
18	06050156	钢化玻璃(超白)	10mm	m ²	197.95	175.62	
19	06050157	钢化玻璃(超白)	12mm	m ²	216.46	192.05	
20	06090112	夹层玻璃	5+0.76pvb+5 钢化	m ²	182.36	161.79	
21	06090113	夹层玻璃	6+0.76pvb+6 钢化	m ²	200.90	178.24	
22	06090114	夹层玻璃	8+0.76pvb+8 钢化	m ²	267.25	237.11	
23	06090115	夹层玻璃	12+0.76pvb+12 钢化	m ²	323.75	287.23	
24	06110131	中空玻璃	5+9A+5 钢化	m ²	156.45	138.80	
25	06110132	中空玻璃	5+12A+5 钢化	m ²	165.20	146.57	
26	06110133	中空玻璃	6+12A+6 钢化	m ²	195.45	173.41	
27	06110143	中空玻璃	5+9Ai+5 钢化	m ²	170.00	150.83	
28	06110144	中空玻璃	5+12Ai+5 钢化	m ²	180.00	159.70	
29	06110202	中空 Low-E 玻璃	5+9A+5	m ²	194.50	172.56	双面镀膜 钢化
30	06110203	中空 Low-E 玻璃	5+12A+5	m ²	207.50	184.10	双面镀膜 钢化
31	06110204	中空 Low-E 玻璃	5+16A+5	m ²	234.50	208.05	双面镀膜 钢化
32	06110205	中空 Low-E 玻璃	5+9Ai+5	m ²	220.00	195.19	双面镀膜 钢化
33	06110206	中空 Low-E 玻璃	5+12Ai+5	m ²	230.00	204.06	双面镀膜 钢化
34	06110207	中空 Low-E 玻璃	5+16Ai+5	m ²	250.00	221.80	双面镀膜 钢化
35	06110210	中空 Low-E 玻璃	6+12A+6	m ²	235.50	208.94	双面镀膜 钢化
36	06110305	夹层中空 Low-E 玻璃	6+0.76+6+12A+6	m ²	398.50	353.55	
37	06110308	夹层中空 Low-E 玻璃	8+1.14+8+16A+8	m ²	486.00	431.18	
38	06430105	热弯玻璃	10mm	m ²	290.80	258.00	
39	06610144	陶瓷釉面砖	高光 300×450	块	15.05	13.35	
40	06610154	陶瓷釉面砖	哑光 300×450	块	13.83	12.27	
41	06610310	全瓷抛光面砖	600×600	块	40.68	36.09	
42	06610313	全瓷抛光面砖	800×800	块	106.43	94.43	
43	06610314	全瓷抛光面砖	600×1200	块	149.00	132.19	
44	06650203	玻化砖	300×300	块	9.38	8.32	
45	06650205	玻化砖	600×600	块	40.63	36.05	



序号	材料编码	材料名称	规格	计量单位	含税价	除税价	备注
七、装饰石材及地板							
1	07030101	人造大理石		m ²	420.25	372.85	
2	07090100	文化石		m ²	150.38	133.42	
3	07112105	湖石		t	450.00	437.15	统货 (堆假山用)
4	07112106	黄石		t	240.00	233.15	
八、墙面、天棚装饰及屋面材料							
1	08010201	纸面石膏板	1200×2400×9.5	m ²	11.54	10.24	
2	08010202	纸面石膏板	1200×2400×9.5(防水)	m ²	21.70	19.25	
3	08010203	纸面石膏板	1200×2400×12	m ²	14.30	12.69	
4	08010204	纸面石膏板	1200×2400×12(防水)	m ²	23.35	20.72	
5	08010211	纸面石膏板	1200×3000×9.5	m ²	11.53	10.23	
6	08010212	纸面石膏板	1200×3000×12	m ²	12.95	11.49	
7	08050105	铝合金扣板	0.8mm	m ²	104.20	92.45	
8	08050106	铝合金扣板	1.0mm	m ²	126.81	112.51	
9	08050107	铝合金扣板	1.2mm	m ²	145.43	129.03	
10	08050405	铝合金条板	0.8mm	m ²	106.17	94.20	
11	08050406	铝合金条板	1.0mm	m ²	125.97	111.76	
12	08050407	铝合金条板	1.2mm	m ²	142.86	126.75	
13	08050511	铝合金方板(带孔)	600×600×0.6Φ1.8微孔	m ²	110.37	97.92	
14	08050512	铝合金方板	600×600×0.6压花板	m ²	113.61	100.80	
15	08090300	塑料扣板		m ²	43.08	38.22	
16	08120107	幕墙用普通型铝塑板	δ4mm FC 0.21mm	m ²	122.00	108.24	
17	08120108	幕墙用普通型铝塑板	δ4mm FC 0.30mm	m ²	142.00	125.98	
18	08120109	幕墙用普通型铝塑板	δ4mm FC 0.40mm	m ²	162.00	143.73	
19	08120110	幕墙用普通型铝塑板	δ4mm FC 0.50mm	m ²	172.00	152.60	
20	08170103	硅钙板	1200×2400×8	m ²	24.12	21.40	
21	08210472	ALC隔墙板	100mm	m ²	111.10	98.57	
22	08210476	ALC隔墙板	200mm	m ²	211.80	187.91	



序号	材料编码	材料名称	规格	计量单位	含税价	除税价	备注
23	08210813	GRC轻质多孔隔墙板	δ60	m ²	60.00	53.23	
24	08210815	GRC轻质多孔隔墙板	δ90	m ²	80.00	70.98	
25	08210817	GRC轻质多孔隔墙板	δ120	m ²	100.00	88.72	
26	08211102	复合发泡水泥板	I型 300mm × 300mm	m ³	650.00	576.69	外保温
27	08212108	陶瓷保温板	δ40mm	m ²	48.30	42.85	
28	08212109	玻化微珠无机保温板	δ40mm	m ²	48.15	42.72	
29	08230121	耐碱玻璃纤维网格布		m ²	4.33	3.84	
30	08230123	耐碱玻璃纤维加强网格布		m ²	6.30	5.59	
31	08310205	U型吊顶轻钢龙骨	DU38 × 12 × 1.0	m	7.43	6.59	
32	08310206	U型吊顶轻钢龙骨	DU50 × 15 × 1.2	m	10.66	9.46	
33	08310213	U型吊顶轻钢龙骨	DU50 × 15 × 1.0	m	8.82	7.83	
34	08310214	U型吊顶轻钢龙骨	DU60 × 27 × 1.2	m	16.17	14.35	
35	08310305	C型吊顶轻钢龙骨	DC50 × 19 × 0.5	m	6.84	6.07	
36	08310308	C型吊顶轻钢龙骨	DC50 × 19 × 0.43	m	6.19	5.49	
37	08310311	C型吊顶轻钢龙骨	DC50 × 20 × 0.6	m	8.18	7.26	
38	08310413	T型吊顶轻钢龙骨	DT32 × 15 × 0.27	m	4.36	3.87	
39	08310415	T型吊顶轻钢龙骨	DT38 × 15 × 0.27	m	7.40	6.57	
40	08310417	T型吊顶轻钢龙骨	DT32 × 24 × 0.27	m	4.98	4.42	
41	08310617	U型墙体轻钢龙骨	QU75 × 40 × 0.5	m	8.01	7.11	
42	08310619	U型墙体轻钢龙骨	QU75 × 40 × 0.6	m	12.80	11.36	
43	08310625	U型墙体轻钢龙骨	QU100 × 40 × 0.6	m	13.93	12.36	
44	08310627	U型墙体轻钢龙骨	QU100 × 40 × 0.7	m	15.89	14.10	
45	08310715	C型墙体轻钢龙骨	QC75 × 50 × 0.6	m	14.27	12.66	
46	08310717	C型墙体轻钢龙骨	QC75 × 50 × 0.5	m	10.21	9.06	
47	08310721	C型墙体轻钢龙骨	QC100 × 50 × 0.6	m	15.40	13.66	
48	08310723	C型墙体轻钢龙骨	QC100 × 50 × 0.7	m	18.45	16.37	
九、门窗制品及门窗五金							
1	09230108	钢质防火门	甲级	m ²	780.00	692.02	



序号	材料编码	材料名称	规格	计量单位	含税价	除税价	备注
2	09230109	钢质防火门	乙级	m ²	750.00	665.41	
3	09230110	钢质防火门	丙级	m ²	720.00	638.79	
4	09491112	标准化木塑复合附框	60型	m	30.00	26.62	
5	09491113	标准化木塑复合附框	90型	m	35.00	31.05	
6	09491114	标准化木塑复合附框	120型	m	40.00	35.49	
十、涂料及防腐防水材料							
1	11010304	内墙乳胶漆		kg	10.60	9.40	
2	11010305	外墙乳胶漆		kg	18.15	16.10	
3	11010319	仿石型外墙涂料		kg	11.65	10.34	
4	11010323	水性封底漆		kg	16.45	14.59	
5	11030304	红丹防锈漆		kg	16.55	14.68	
6	11030306	酚醛防锈漆		kg	15.13	13.42	
7	11030731	聚氨酯防水涂料	普通	kg	14.05	12.47	
8	11030741	聚合物乳液建筑防水涂料		kg	14.05	12.47	
9	11030746	水泥基渗透结晶防水涂料		kg	13.13	11.65	
10	11030751	聚氯乙烯弹性防水涂料		kg	15.55	13.80	
11	11110306	聚氨酯清漆		kg	18.35	16.28	
12	11110309	聚氨酯磁漆		kg	25.90	22.98	
13	11110311	半哑聚酯清漆		kg	29.08	25.80	
14	11110312	哑光聚酯清漆		kg	28.78	25.53	
15	11110313	聚酯水晶漆		kg	28.78	25.53	
16	11110506	过氯乙烯磁漆		kg	27.85	24.71	
17	11110510	过氯乙烯清漆		kg	27.93	24.78	
18	11110703	丙烯酸清漆(甲组)		kg	27.93	24.78	
19	11110911	环氧富锌漆		kg	22.83	20.26	
20	11110921	酚醛树脂漆		kg	17.20	15.26	
21	11111303	硝基磁漆		kg	21.60	19.16	
22	11111304	硝基清漆		kg	25.90	22.98	



序号	材料编码	材料名称	规格	计量单位	含税价	除税价	备注
23	11111306	硝基清漆	半哑	kg	23.00	20.41	
24	11111503	醇酸磁漆		kg	17.45	15.48	
25	11111504	醇酸清漆		kg	16.70	14.82	
26	11111505	醇酸清漆	F01-2	kg	17.85	15.84	
27	11111715	酚醛清漆		kg	14.70	13.04	
28	11112503	调和漆		kg	15.65	13.88	
29	11410303	环氧树脂		kg	24.35	21.60	
30	11550104	石油沥青	10#	kg	4.80	4.26	土建工程零星使用
31	11550105	石油沥青	30#	kg	4.90	4.35	土建工程零星使用
32	11550106	石油沥青	60#	kg	5.00	4.44	土建工程零星使用
33	11550110	石油沥青	100#	kg	5.10	4.52	土建工程零星使用
34	11570309	APP塑性体改性沥青防水卷材	聚酯胎II型(-15℃) 3mm	m ²	46.50	41.26	
35	11570328	APP塑性体改性沥青防水卷材	玻纤胎II型(-15℃) 3mm	m ²	46.00	40.81	
36	11570511	SBS弹性体改性沥青防水卷材	聚酯胎I型(-20℃) 3mm	m ²	44.00	39.04	
37	11570512	SBS弹性体改性沥青防水卷材	聚酯胎I型(-20℃) 4mm	m ²	48.00	42.59	
38	11570515	SBS弹性体改性沥青防水卷材	聚酯胎II型(-15℃) 3mm	m ²	46.00	40.81	
39	11570518	SBS弹性体改性沥青防水卷材	聚酯胎II型(-25℃) 3mm	m ²	54.50	48.35	
40	11570519	SBS弹性体改性沥青防水卷材	聚酯胎II型(-25℃) 4mm	m ²	59.00	52.35	
41	11570530	SBS弹性体改性沥青防水卷材	玻纤胎II型(-15℃) 3mm	m ²	45.00	39.92	
42	11570534	SBS弹性体改性沥青防水卷材	玻纤胎II型(-25℃) 3mm	m ²	49.00	43.47	
43	11570909	氯化聚乙烯防水卷材	δ2.0mm	m ²	49.00	43.47	
44	11571704	自粘改性沥青聚酯胎卷材	I型(-20℃)型2mm	m ²	48.00	42.59	
45	11571714	自粘改性沥青聚酯胎卷材	II型(-30℃)3mm	m ²	49.00	43.47	
46	11571911	聚氯乙烯(PVC)防水卷材	S型δ2.5mm	m ²	45.00	39.92	
47	11571915	聚氯乙烯(PVC)防水卷材	P型δ2.0mm	m ²	45.00	39.92	
48	11572305	聚乙烯涤纶复合防水卷材	δ1.5mm	m ²	43.00	38.15	
49	11610308	橡胶止水带	WB4-300-8	m	116.00	102.92	
50	11610309	橡胶止水带	WB8-300-6	m	115.00	102.03	



序号	材料编码	材料名称	规格	计量单位	含税价	除税价	备注
51	11610310	橡胶止水带	WB12-350-8	m	132.00	117.11	
52	11610311	橡胶止水带	WB23-400-8	m	141.00	125.10	
53	11610713	遇水膨胀胶条	20*30	m	52.00	46.13	
54	YZ11030701	非固化橡胶沥青防水涂料		kg	22.00	19.52	
55	YZ11570301	APP塑性体改性沥青防水卷材	聚酯胎 I型(-7℃) 3mm	m ²	41.00	36.38	
56	YZ11571501	聚合物改性沥青化学耐根穿刺防水卷材	SBS改性剂 聚酯胎 PE 隔离 4mm	m ²	92.00	81.62	
57	YZ11571502	高密度聚乙烯(HDPE)自粘胶膜防水卷材	预铺反粘法 1.2mm	m ²	90.00	79.85	
58	YZ11610301	钢板止水带	300x3	m	54.00	47.91	
十一、油品、化工原料及胶粘材料							
1	12010132	汽油	92#苏V	kg	9.19	8.15	
2	12010133	汽油	95#苏V	kg	9.72	8.62	
3	12010305	柴油	0#	kg	7.80	6.92	
4	12330303	界面剂	EPS聚苯板、XPS挤塑板用	kg	2.10	1.86	
5	12410106	粘结剂	EPS聚苯板、XPS挤塑板用	kg	2.40	2.13	
6	12410503	面砖勾缝胶粉		kg	2.00	1.77	
十二、绝热、耐火材料							
1	08211547	复合材料保温板(玻化微珠)		m ³	1280.00	1135.63	
2	08211548	复合材料保温板(聚苯颗粒)		m ³	1280.00	1135.63	
3	13050321	矿棉板	600×600×12	m ²	38.00	33.71	
4	13090103	珍珠岩		m ³	171.00	151.71	
5	13090105	膨胀珍珠岩		m ³	156.00	138.40	
6	13121103	聚氨酯泡沫塑料		m ³	2200.00	1951.87	B1级
十三、管材							
1	14030317	热镀锌钢管	DN25	t	7130.33	6326.11	
2	14030320	热镀锌钢管	DN32	t	7097.33	6296.83	
3	14030326	热镀锌钢管	DN50	t	7043.33	6248.92	
4	14030329	热镀锌钢管	DN65	t	6921.00	6140.39	
5	14030338	热镀锌钢管	DN100	t	6828.33	6058.17	



序号	材料编码	材料名称	规格	计量单位	含税价	除税价	备注
6	14030341	热镀锌钢管	DN125	t	6908.33	6129.15	
7	14030344	热镀锌钢管	DN150	t	6916.00	6135.95	
8	14050120	无缝钢管	Φ32 × 3.5	t	7173.00	6363.97	
9	14050123	无缝钢管	Φ42.5 × 3.5	t	7095.00	6294.77	
10	14050126	无缝钢管	Φ50 × 3.5	t	7075.50	6277.47	
11	14090502	柔性铸铁排水管	DN50	m	46.90	41.61	
12	14090503	柔性铸铁排水管	DN75	m	63.30	56.16	
13	14090504	柔性铸铁排水管	DN100	m	80.90	71.78	
14	14090506	柔性铸铁排水管	DN150	m	123.55	109.61	
15	14091314	离心球墨铸铁管	DN200 × 6m	m	288.00	255.52	
16	14091316	离心球墨铸铁管	DN300 × 6m	m	451.00	400.13	
17	14091318	离心球墨铸铁管	DN400 × 6m	m	723.00	641.45	
18	14091321	离心球墨铸铁管	DN500 × 6m	m	1005.00	891.65	
19	14091322	离心球墨铸铁管	DN600 × 6m	m	1340.00	1188.86	
20	14091324	离心球墨铸铁管	DN800 × 6m	m	2085.00	1849.84	
21	14091325	离心球墨铸铁管	DN1000 × 6m	m	3122.00	2769.87	
22	14091326	离心球墨铸铁管	DN1200 × 6m	m	4399.00	3902.84	
23	14091327	离心球墨铸铁管	DN1400 × 6m	m	5982.00	5307.30	
24	14091328	离心球墨铸铁管	DN1600 × 6m	m	7881.00	6992.11	
25	14091329	离心球墨铸铁管	DN1800 × 6m	m	10301.00	9139.17	
26	14310612	PVC-U排水管	dn50	m	9.22	8.18	
27	14310613	PVC-U排水管	dn75	m	15.25	13.53	
28	14310615	PVC-U排水管	dn110	m	26.97	23.93	
29	14310616	PVC-U排水管	dn160	m	56.58	50.20	
30	14310617	PVC-U排水管	dn200	m	85.73	76.06	
31	14310641	PVC-U雨水管	dn50	m	8.54	7.58	
32	14310642	PVC-U雨水管	dn75	m	14.76	13.10	
33	14310645	PVC-U雨水管	dn110	m	24.27	21.53	



序号	材料编码	材料名称	规格	计量单位	含税价	除税价	备注
34	14310812	PVC-U螺旋消音排水管	dn75	m	21.38	18.97	
35	14310814	PVC-U螺旋消音排水管	dn110	m	34.86	30.93	
36	14310816	PVC-U螺旋消音排水管	dn160	m	64.49	57.22	
37	14310921	PVC-U加筋管	500内径S1	m	218.45	193.81	
38	14310922	PVC-U加筋管	400内径S1	m	138.20	122.61	
39	14310923	PVC-U加筋管	300内径S1	m	81.78	72.56	
40	14310924	PVC-U加筋管	225内径S1	m	47.86	42.46	
41	14310931	PVC-U加筋管	225内径S2	m	63.34	56.20	
42	14310932	PVC-U加筋管	300内径S2	m	105.59	93.68	
43	14310933	PVC-U加筋管	600内径S2	m	445.41	395.17	
44	14310934	PVC-U加筋管	500内径S2	m	293.57	260.46	
45	14310935	PVC-U加筋管	400内径S2	m	180.29	159.96	
46	14311152	PVC-U双壁波纹管	DN/ID150 SN8	m	25.70	22.80	
47	14311154	PVC-U双壁波纹管	DN/ID225 SN8	m	68.02	60.35	
48	14311156	PVC-U双壁波纹管	DN/ID300 SN8	m	111.57	98.99	
49	14311157	PVC-U双壁波纹管	DN/ID400 SN8	m	184.30	163.51	
50	14311158	PVC-U双壁波纹管	DN/ID500 SN8	m	320.56	284.40	
51	14311165	PVC-U双壁波纹管	DN/OD160 SN8	m	27.07	24.02	
52	14311166	PVC-U双壁波纹管	DN/OD200 SN8	m	52.93	46.96	
53	14311167	PVC-U双壁波纹管	DN/OD250 SN8	m	69.32	61.50	
54	14311169	PVC-U双壁波纹管	DN/OD315 SN8	m	97.69	86.67	
55	14311170	PVC-U双壁波纹管	DN/OD400 SN8	m	144.13	127.87	
56	14311172	PVC-U双壁波纹管	DN/OD500 SN8	m	242.59	215.23	
57	14311211	HDPE双壁波纹管	DN/ID225 SN4	m	49.20	43.65	
58	14311212	HDPE双壁波纹管	DN/ID250 SN4	m	54.51	48.36	
59	14311213	HDPE双壁波纹管	DN/ID300 SN4	m	79.37	70.42	
60	14311214	HDPE双壁波纹管	DN/ID400 SN4	m	133.44	118.39	
61	14311215	HDPE双壁波纹管	DN/ID500 SN4	m	215.23	190.95	



序号	材料编码	材料名称	规格	计量单位	含税价	除税价	备注
62	14311216	HDPE 双壁波纹管	DN/ID600 SN4	m	305.85	271.35	
63	14311245	HDPE 双壁波纹管	DN/ID225 SN8	m	61.09	54.20	
64	14311246	HDPE 双壁波纹管	DN/ID250 SN8	m	68.97	61.19	
65	14311247	HDPE 双壁波纹管	DN/ID300 SN8	m	100.39	89.07	
66	14311248	HDPE 双壁波纹管	DN/ID400 SN8	m	163.29	144.87	
67	14311249	HDPE 双壁波纹管	DN/ID500 SN8	m	261.05	231.61	
68	14311250	HDPE 双壁波纹管	DN/ID600 SN8	m	378.86	336.13	
69	14311251	HDPE 双壁波纹管	DN/ID800 SN8	m	710.90	630.72	
70	14311252	HDPE 双壁波纹管	DN/ID1000 SN8	m	1430.88	1269.49	
71	14311253	HDPE 双壁波纹管	DN/ID1200 SN8	m	2243.62	1990.57	
72	14311512	PP-R 给水管(冷水)	dn25 × 2.3	m	8.32	7.38	
73	14311515	PP-R 给水管(冷水)	dn50 × 4.6	m	32.04	28.43	
74	14311521	PP-R 给水管(冷水)	dn20 × 2.3	m	7.03	6.24	
75	14311523	PP-R 给水管(冷水)	dn25 × 2.8	m	10.49	9.31	
76	14311525	PP-R 给水管(冷水)	dn32 × 3.6	m	16.73	14.84	
77	14311527	PP-R 给水管(冷水)	dn40 × 4.5	m	24.89	22.08	
78	14311529	PP-R 给水管(热水)	dn50 × 6.9	m	44.47	39.45	
79	14311530	PP-R 给水管(冷水)	dn63 × 7.1	m	63.72	56.53	
80	14311532	PP-R 给水管(热水)	dn25 × 4.2	m	15.15	13.44	
81	14311535	PP-R 给水管(热水)	dn50 × 8.4	m	59.74	53.00	
82	14311543	PP-R 给水管(热水)	dn20 × 2.8	m	8.94	7.93	
83	14311544	PP-R 给水管(热水)	dn25 × 3.5	m	13.30	11.80	
84	14311545	PP-R 给水管(热水)	dn32 × 4.4	m	21.67	19.23	
85	14311546	PP-R 给水管(热水)	dn40 × 5.5	m	37.10	32.92	
86	14311772	PE 给水管	1.6MPa(SDR11)dn25	m	6.42	5.70	
87	14311773	PE 给水管	1.6MPa(SDR11)dn32	m	10.58	9.39	
88	14311775	PE 给水管	1.6MPa(SDR11)dn50	m	23.89	21.20	
89	14390305	玻璃钢夹砂管	Φ300	m	267.90	237.68	



序号	材料编码	材料名称	规格	计量单位	含税价	除税价	备注
90	14390306	玻璃钢夹砂管	Φ400	m	389.30	345.39	
91	14390307	玻璃钢夹砂管	Φ500	m	480.48	426.29	
92	14390308	玻璃钢夹砂管	Φ600	m	657.72	583.54	
93	14390309	玻璃钢夹砂管	Φ800	m	894.87	793.94	
94	14390310	玻璃钢夹砂管	Φ1000	m	1365.10	1211.13	
95	14390311	玻璃钢夹砂管	Φ1200	m	1769.77	1570.16	
96	14451118	钢筋混凝土排水管(平口)	RCP II 400×2000	m	146.44	129.92	
97	14451120	钢筋混凝土排水管(平口)	RCP II 600×2000	m	224.47	199.15	
98	14451121	钢筋混凝土排水管(平口)	RCP II 800×2000	m	387.00	343.35	
99	14451122	钢筋混凝土排水管(平口)	RCP II 1000×2000	m	627.45	556.68	
100	14451151	钢筋混凝土排水管(企口)	RCP II 1200×2000	m	1043.02	925.38	
101	14451152	钢筋混凝土排水管(企口)	RCP II 1500×2000	m	1645.83	1460.20	
102	14451158	钢筋混凝土排水管(承插口)	RCP I 400×2000	m	161.48	143.27	
103	14451159	钢筋混凝土排水管(承插口)	RCP I 500×2000	m	220.33	195.48	
104	14451160	钢筋混凝土排水管(承插口)	RCP I 600×2000	m	259.64	230.36	
105	14451168	钢筋混凝土排水管(承插口)	RCP II 300×2000	m	149.83	132.93	
106	14451169	钢筋混凝土排水管(承插口)	RCP II 400×2000	m	206.67	183.36	
107	14451170	钢筋混凝土排水管(承插口)	RCP II 500×2000	m	245.59	217.89	
108	14451171	钢筋混凝土排水管(承插口)	RCP II 600×2000	m	276.68	245.47	
109	14451172	钢筋混凝土排水管(承插口)	RCP II 800×2000	m	479.75	425.64	
110	14451173	钢筋混凝土排水管(承插口)	RCP II 1000×2000	m	752.29	667.44	
111	14451174	钢筋混凝土排水管(承插口)	RCP II 1200×2000	m	1037.67	920.63	
112	14451175	钢筋混凝土排水管(承插口)	RCP II 1500×2000	m	1612.16	1430.33	
113	14451521	钢筋混凝土顶管	DRCP II 600	m	759.11	673.49	
114	14451522	钢筋混凝土顶管	DRCP II 800	m	968.69	859.43	
115	14451523	钢筋混凝土顶管	DRCP II 1200	m	1708.39	1515.70	
116	14451524	钢筋混凝土顶管	DRCP II 1500	m	2328.08	2065.50	
117	14451531	钢筋混凝土顶管	DRCP III 600	m	847.46	751.88	



序号	材料编码	材料名称	规格	计量单位	含税价	除税价	备注
118	14451532	钢筋混凝土顶管	DRCP III 800	m	1079.74	957.96	
119	14451533	钢筋混凝土顶管	DRCP III 1200	m	1825.59	1619.68	
120	14451534	钢筋混凝土顶管	DRCP III 1500	m	2569.74	2279.90	
121	14550903	钢塑复合管	DN15	m	13.31	11.81	
122	14550904	钢塑复合管	DN20	m	21.56	19.13	
123	14550905	钢塑复合管	DN25	m	27.96	24.81	
124	14550906	钢塑复合管	DN32	m	40.07	35.55	
125	14550907	钢塑复合管	DN40	m	50.23	44.56	
126	14550908	钢塑复合管	DN50	m	80.16	71.12	
127	14550910	钢塑复合管	DN65	m	86.56	76.80	
128	14550912	钢塑复合管	DN80	m	91.56	81.23	
129	14550913	钢塑复合管	DN100	m	102.58	91.01	
130	14550914	钢塑复合管	DN125	m	123.56	109.62	
131	14550915	钢塑复合管	DN150	m	191.00	169.46	
十四、开关、插座							
1	23230111	单极开关	单联 10A250V	只	6.42	5.70	
2	23230112	单极开关	双联 10A250V	只	9.50	8.43	
3	23230113	单极开关	三联 10A250V	只	13.83	12.27	
4	23230114	单极开关	四联 10A250V	只	17.37	15.41	
5	23230121	双控开关	单联	个	7.47	6.63	
6	23230122	双控开关	双联	个	11.67	10.35	
7	23230123	双控开关	三联	个	15.88	14.09	
十五、电线电缆及光纤光缆							
1	25030103	BV 铜芯聚氯乙烯绝缘线	450V/750V1.5mm ²	m	1.34	1.19	
2	25030104	BV 铜芯聚氯乙烯绝缘线	450V/750V2.5mm ²	m	2.13	1.89	
3	25030105	BV 铜芯聚氯乙烯绝缘线	450V/750V4mm ²	m	3.40	3.02	
4	25030106	BV 铜芯聚氯乙烯绝缘线	450V/750V6mm ²	m	5.08	4.51	
5	25030107	BV 铜芯聚氯乙烯绝缘线	450V/750V10mm ²	m	8.53	7.57	



序号	材料编码	材料名称	规格	计量单位	含税价	除税价	备注
6	25030108	BV铜芯聚氯乙烯绝缘线	450V/750V16mm ²	m	13.39	11.88	
7	25030109	BV铜芯聚氯乙烯绝缘线	450V/750V25mm ²	m	21.07	18.69	
8	25030110	BV铜芯聚氯乙烯绝缘线	450V/750V35mm ²	m	29.11	25.83	
9	25030111	BV铜芯聚氯乙烯绝缘线	450V/750V50mm ²	m	41.52	36.84	
10	25030112	BV铜芯聚氯乙烯绝缘线	450V/750V70mm ²	m	58.37	51.79	
11	25035504	NH-BV耐火聚氯乙烯绝缘电线	1.5mm ²	m	1.57	1.39	
12	25035505	NH-BV耐火聚氯乙烯绝缘电线	2.5mm ²	m	2.45	2.17	
13	25035506	NH-BV耐火聚氯乙烯绝缘电线	4mm ²	m	3.74	3.32	
14	25035507	NH-BV耐火聚氯乙烯绝缘电线	6mm ²	m	5.45	4.84	
15	25035508	NH-BV耐火聚氯乙烯绝缘电线	10mm ²	m	9.18	8.14	
16	25035509	NH-BV耐火聚氯乙烯绝缘电线	16mm ²	m	14.35	12.73	
17	25036304	ZR-BV阻燃铜芯聚氯乙烯绝缘电线	1.5mm ²	m	1.37	1.22	
18	25036305	ZR-BV阻燃铜芯聚氯乙烯绝缘电线	2.5mm ²	m	2.20	1.95	
19	25036306	ZR-BV阻燃铜芯聚氯乙烯绝缘电线	4mm ²	m	3.48	3.09	
20	25036307	ZR-BV阻燃铜芯聚氯乙烯绝缘电线	6mm ²	m	5.20	4.61	
21	25110359	YJV铜芯交联聚乙烯绝缘聚氯乙烯护套电力电缆	0.6/1KV 4×10mm ²	m	35.94	31.89	
22	25110360	YJV铜芯交联聚乙烯绝缘聚氯乙烯护套电力电缆	0.6/1KV 4×16mm ²	m	56.41	50.05	
23	25110361	YJV铜芯交联聚乙烯绝缘聚氯乙烯护套电力电缆	0.6/1KV 4×25mm ²	m	86.63	76.86	
24	25110362	YJV铜芯交联聚乙烯绝缘聚氯乙烯护套电力电缆	0.6/1KV 4×35mm ²	m	118.65	105.27	
25	25110363	YJV铜芯交联聚乙烯绝缘聚氯乙烯护套电力电缆	0.6/1KV 4×50mm ²	m	161.93	143.67	
26	25110364	YJV铜芯交联聚乙烯绝缘聚氯乙烯护套电力电缆	0.6/1KV 4×70mm ²	m	232.77	206.52	
27	25110365	YJV铜芯交联聚乙烯绝缘聚氯乙烯护套电力电缆	0.6/1KV 4×95mm ²	m	319.33	283.31	
28	25110366	YJV铜芯交联聚乙烯绝缘聚氯乙烯护套电力电缆	0.6/1KV 4×120mm ²	m	402.35	356.97	
29	25110367	YJV铜芯交联聚乙烯绝缘聚氯乙烯护套电力电缆	0.6/1KV 4×150mm ²	m	495.80	439.88	
30	25110368	YJV铜芯交联聚乙烯绝缘聚氯乙烯护套电力电缆	0.6/1KV 4×185mm ²	m	623.59	553.26	
31	25110369	YJV铜芯交联聚乙烯绝缘聚氯乙烯护套电力电缆	0.6/1KV 4×240mm ²	m	803.58	712.95	
32	25110379	YJV铜芯交联聚乙烯绝缘聚氯乙烯护套电力电缆	0.6/1KV 5×10mm ²	m	44.67	39.63	
33	25110380	YJV铜芯交联聚乙烯绝缘聚氯乙烯护套电力电缆	0.6/1KV 5×16mm ²	m	70.32	62.39	



序号	材料编码	材料名称	规格	计量单位	含税价	除税价	备注
34	25110382	YJV铜芯交联聚乙烯绝缘聚氯乙烯护套电力电缆	0.6/1KV 5×25mm ²	m	108.13	95.93	
35	25110383	YJV铜芯交联聚乙烯绝缘聚氯乙烯护套电力电缆	0.6/1KV 5×35mm ²	m	148.37	131.64	
36	25110384	YJV铜芯交联聚乙烯绝缘聚氯乙烯护套电力电缆	0.6/1KV 5×50mm ²	m	203.18	180.26	
37	25110385	YJV铜芯交联聚乙烯绝缘聚氯乙烯护套电力电缆	0.6/1KV 5×70mm ²	m	291.55	258.67	
38	25110386	YJV铜芯交联聚乙烯绝缘聚氯乙烯护套电力电缆	0.6/1KV 5×95mm ²	m	400.34	355.19	
39	25110387	YJV铜芯交联聚乙烯绝缘聚氯乙烯护套电力电缆	0.6/1KV 5×120mm ²	m	501.86	445.26	
40	25110389	YJV铜芯交联聚乙烯绝缘聚氯乙烯护套电力电缆	0.6/1KV 5×185mm ²	m	779.45	691.54	
41	25110390	YJV铜芯交联聚乙烯绝缘聚氯乙烯护套电力电缆	0.6/1KV 5×240mm ²	m	1004.51	891.21	
42	25110407	YJV铜芯交联聚乙烯绝缘聚氯乙烯护套电力电缆	0.6/1KV 3×25+1×16mm ²	m	78.99	70.08	
43	25110409	YJV铜芯交联聚乙烯绝缘聚氯乙烯护套电力电缆	0.6/1KV 3×50+1×25mm ²	m	142.99	126.86	
44	25110410	YJV铜芯交联聚乙烯绝缘聚氯乙烯护套电力电缆	0.6/1KV 3×70+1×35mm ²	m	204.04	181.03	
45	25113362	VV铜芯聚氯乙烯绝缘聚氯乙烯护套电力电缆	0.6/1KV 4×10mm ²	m	36.11	32.04	
46	25113363	VV铜芯聚氯乙烯绝缘聚氯乙烯护套电力电缆	0.6/1KV 4×16mm ²	m	56.68	50.29	
47	25113364	VV铜芯聚氯乙烯绝缘聚氯乙烯护套电力电缆	0.6/1KV 4×25mm ²	m	86.93	77.13	
48	25113365	VV铜芯聚氯乙烯绝缘聚氯乙烯护套电力电缆	0.6/1KV 4×35mm ²	m	119.15	105.71	
49	25113366	VV铜芯聚氯乙烯绝缘聚氯乙烯护套电力电缆	0.6/1KV 4×50mm ²	m	162.60	144.26	
50	25113367	VV铜芯聚氯乙烯绝缘聚氯乙烯护套电力电缆	0.6/1KV 4×70mm ²	m	233.43	207.10	
51	25113368	VV铜芯聚氯乙烯绝缘聚氯乙烯护套电力电缆	0.6/1KV 4×95mm ²	m	319.67	283.61	
52	25113369	VV铜芯聚氯乙烯绝缘聚氯乙烯护套电力电缆	0.6/1KV 4×120mm ²	m	403.01	357.56	
53	25113370	VV铜芯聚氯乙烯绝缘聚氯乙烯护套电力电缆	0.6/1KV 4×150mm ²	m	496.80	440.77	
54	25113371	VV铜芯聚氯乙烯绝缘聚氯乙烯护套电力电缆	0.6/1KV 4×185mm ²	m	624.26	553.85	
55	25113372	VV铜芯聚氯乙烯绝缘聚氯乙烯护套电力电缆	0.6/1KV 4×240mm ²	m	804.58	713.83	
56	25113377	VV铜芯聚氯乙烯绝缘聚氯乙烯护套电力电缆	0.6/1KV 5×10mm ²	m	44.90	39.84	
57	25113378	VV铜芯聚氯乙烯绝缘聚氯乙烯护套电力电缆	0.6/1KV 5×16mm ²	m	70.68	62.71	
58	25113379	VV铜芯聚氯乙烯绝缘聚氯乙烯护套电力电缆	0.6/1KV 5×25mm ²	m	108.50	96.26	
59	25113380	VV铜芯聚氯乙烯绝缘聚氯乙烯护套电力电缆	0.6/1KV 5×35mm ²	m	149.04	132.23	
60	25113381	VV铜芯聚氯乙烯绝缘聚氯乙烯护套电力电缆	0.6/1KV 5×50mm ²	m	204.51	181.44	
61	25113382	VV铜芯聚氯乙烯绝缘聚氯乙烯护套电力电缆	0.6/1KV 5×70mm ²	m	292.55	259.55	



序号	材料编码	材料名称	规格	计量单位	含税价	除税价	备注
62	25113383	VV铜芯聚氯乙烯绝缘聚氯乙烯护套电力电缆	0.6/1KV 5×95mm ²	m	401.01	355.78	
63	25113384	VV铜芯聚氯乙烯绝缘聚氯乙烯护套电力电缆	0.6/1KV 5×120mm ²	m	504.87	447.93	
64	25113386	VV铜芯聚氯乙烯绝缘聚氯乙烯护套电力电缆	0.6/1KV 5×185mm ²	m	782.46	694.21	
65	25113387	VV铜芯聚氯乙烯绝缘聚氯乙烯护套电力电缆	0.6/1KV 5×240mm ²	m	1004.17	890.91	
66	25113408	VV铜芯聚氯乙烯绝缘聚氯乙烯护套电力电缆	0.6/1KV 3×10+1×6mm ²	m	33.08	29.35	
67	25113409	VV铜芯聚氯乙烯绝缘聚氯乙烯护套电力电缆	0.6/1KV 3×16+1×10mm ²	m	51.92	46.06	
68	25113410	VV铜芯聚氯乙烯绝缘聚氯乙烯护套电力电缆	0.6/1KV 3×25+1×16mm ²	m	78.45	69.60	
69	25113411	VV铜芯聚氯乙烯绝缘聚氯乙烯护套电力电缆	0.6/1KV 3×35+1×16mm ²	m	104.27	92.51	
70	25113412	VV铜芯聚氯乙烯绝缘聚氯乙烯护套电力电缆	0.6/1KV 3×50+1×25mm ²	m	142.64	126.55	
71	25113413	VV铜芯聚氯乙烯绝缘聚氯乙烯护套电力电缆	0.6/1KV 3×70+1×35mm ²	m	203.15	180.24	
72	25113414	VV铜芯聚氯乙烯绝缘聚氯乙烯护套电力电缆	0.6/1KV 3×95+1×50mm ²	m	280.33	248.71	
73	25113415	VV铜芯聚氯乙烯绝缘聚氯乙烯护套电力电缆	0.6/1KV 3×120+1×70mm ²	m	360.16	319.54	
74	25113416	VV铜芯聚氯乙烯绝缘聚氯乙烯护套电力电缆	0.6/1KV 3×150+1×70mm ²	m	431.31	382.66	
75	25113417	VV铜芯聚氯乙烯绝缘聚氯乙烯护套电力电缆	0.6/1KV 3×185+1×95mm ²	m	548.62	486.74	
76	25113418	VV铜芯聚氯乙烯绝缘聚氯乙烯护套电力电缆	0.6/1KV 3×240+1×120mm ²	m	703.52	624.17	

十六、电气线路敷设材料

1	26060352	双面镀锌电线管	JDG16×1.2	m	3.73	3.31	
2	26060353	双面镀锌电线管	JDG20×1.2	m	5.43	4.82	
3	26060354	双面镀锌电线管	JDG25×1.2	m	6.69	5.94	
4	26060355	双面镀锌电线管	JDG32×1.2	m	9.73	8.63	
5	26060356	双面镀锌电线管	JDG40×1.5	m	11.27	10.00	
6	26061115	PVC阻燃电线管	中型Φ16×1.2	m	1.93	1.71	
7	26061117	PVC阻燃电线管	中型Φ25×1.3	m	3.04	2.70	
8	26061118	PVC阻燃电线管	中型Φ32×1.3	m	5.71	5.07	
9	26061120	PVC阻燃电线管	中型Φ50×2.85	m	10.61	9.41	
10	26061125	PVC阻燃电线管	重型Φ16×1.4	m	2.28	2.02	
11	26061126	PVC阻燃电线管	重型Φ20×1.6	m	3.11	2.76	
12	26061127	PVC阻燃电线管	重型Φ25×1.6	m	4.22	3.74	



序号	材料编码	材料名称	规格	计量单位	含税价	除税价	备注
13	26061128	PVC阻燃电线管	重型Φ32×1.8	m	7.02	6.23	
14	26061129	PVC阻燃电线管	重型Φ40×1.8	m	9.13	8.10	
15	26061130	PVC阻燃电线管	重型Φ50×2.0	m	14.35	12.73	
十七、密封、电极及劳保用品等其他材料							
1	31150101	水		m ³	4.70	4.57	
2	31150301	电		kW·h	0.90	0.80	
十八、周转材料及工器具							
1	32010121	建筑模板(松木)	1830×915×15	张	65.00	57.67	
2	32010122	建筑模板(杨木)	1830×915×15	张	54.00	47.91	
3	32010125	建筑模板(松木)	1830×915×18	张	78.00	69.20	
4	32010126	建筑模板(杨木)	1830×915×18	张	65.00	57.67	
5	32010502	复合木模板	18mm	m ²	50.00	44.36	普通
6	32020110	扣件	1kg/个	kg	8.20	7.28	
7	32020119	零星卡具	0.2kg/个	kg	5.20	4.61	
8	32030304	脚手钢管	Φ48	t	5600.00	4968.38	
9	32090101	周转木材		m ³	2400.00	2129.31	
10	32090508	钢支撑		kg	4.80	4.26	
11	32110101	脚手钢管		100m/天	1.10	0.97	租赁价
12	32110105	脚手扣件		100套/天	0.90	0.80	租赁价
13	32110111	碗扣式脚手架		t/天	8.00	7.08	租赁价
14	32110118	上托可调支撑		100套/天	6.00	5.31	租赁价
15	32110119	下托可调支撑		100套/天	7.00	6.19	租赁价
16	32110121	顶丝		100套/天	8.00	7.08	租赁价
17	32110301	组合钢模板		100m ² /天	18.00	15.93	租赁价
18	32110305	钢角模		100m/天	9.00	7.96	租赁价
19	32110311	回型卡		100只/天	0.30	0.27	租赁价
20	32110312	山型卡		100只/天	0.50	0.44	租赁价
21	32110315	脚手铁枋		块/天	0.50	0.44	租赁价



序号	材料编码	材料名称	规格	计量单位	含税价	除税价	备注
22	32110317	钢笆片		块/天	0.08	0.07	租赁价
23	YZ32010506	铝模板		m ²	1200.00	1064.65	
24	YZ32010507	铝模板支撑	3.2m	套	110.00	97.59	
25	YZ32010508	铝模板	含支撑费用及其他辅材、配件等	m ²	530.00	469.03	租赁价
26	YZ32110101	承插型盘扣式脚手架		t	7680.00	6813.78	
27	YZ32110102	承插型盘扣式脚手架		t/天	8.30	7.35	
十九、道路桥梁专用材料							
1	33010315	铸铁井盖井座	Φ660	套	781.27	693.15	重型
2	33010317	铸铁井盖井座	Φ700重型	套	810.45	719.04	
3	33010318	铸铁井盖井座	Φ700轻型	套	719.93	638.73	
4	33011102	混凝土雨水井盖座	660×480×170甲型	套	88.44	78.46	
5	33011103	混凝土雨水井盖座	370×250×80乙型	套	47.55	42.19	
6	33011112	混凝土雨水井盖座	500×600×120	套	85.49	75.85	
7	33011113	混凝土雨水井盖座	700×700×120	套	102.67	91.09	
8	33011362	钢纤维井盖、框	Φ600	套	249.08	220.99	井盖尺寸
9	33011363	钢纤维井盖、框	Φ700	套	321.92	285.61	井盖尺寸
10	33011365	钢纤维井盖、框	500×350	套	113.58	100.77	
11	33011366	钢纤维井盖、框	500×500	套	130.58	115.85	
12	33011367	钢纤维井盖、框	600×600	套	161.00	142.84	
13	33011368	钢纤维井盖、框	700×700	套	212.92	188.91	
14	33050531	普通带色路面砖	3cm陶土砖	m ²	83.30	73.90	
15	33050533	盲道路面砖	3cm陶土砖	m ²	87.96	78.04	
16	33052131	青道板	600×300×30	m ²	78.58	69.72	
17	33052137	苏普洛克道板	20×10×6	块	0.99	0.88	
18	33052145	火烧板	600×300×30(盲道板)	m ²	112.88	100.15	
19	33052151	火烧板	600×300×30(五莲花)	m ²	88.65	78.65	
20	33052152	火烧板	600×300×30(五莲红)	m ²	94.82	84.13	
21	33070501	石质平石		m	89.85	79.72	125x300x1000 (五莲花)



序号	材料编码	材料名称	规格	计量单位	含税价	除税价	备注
22	33070701	石质侧石		m	88.00	78.07	125x275x1000 (五莲花)
23	33110523	混凝土立缘石	C30 125 × 275 × 1000	m	35.84	31.80	侧石
24	33110743	混凝土平缘石	C30 125 × 300 × 1000	m	37.88	33.61	平石
25	YZ33090302	面包砖	10 × 20 × 6	m ²	54.76	48.58	
26	YZ33090303	面包砖	10 × 20 × 8	m ²	61.00	54.12	
27	YZ33090511	植草砖	8字型 400 × 200 × 80	m ²	54.17	48.06	
28	YZ33090513	植草砖	8字型 400 × 200 × 100	m ²	59.51	52.80	
29	YZ33090521	植草砖	井型 425 × 285 × 80	m ²	53.77	47.71	
30	YZ33090522	植草砖	井型 425 × 285 × 100	m ²	60.23	53.44	
二十、混凝土、砂浆及其他配合比材料							
1	80010321	预拌砂浆(砌筑)	DMM5.0 散装	t	520	461	
2	80010322	预拌砂浆(砌筑)	DMM7.5 散装	t	531	471	
3	80010323	预拌砂浆(砌筑)	DMM10 散装	t	542	481	
4	80010324	预拌砂浆(砌筑)	DMM15 散装	t	550	488	
5	80010325	预拌砂浆(砌筑)	DMM20 散装	t	564	500	
6	80010326	预拌砂浆(砌筑)	DMM25 散装	t	580	515	
7	80010327	预拌砂浆(砌筑)	DMM30 散装	t	598	531	
8	80010521	预拌砂浆(抹灰)	DPM5.0 散装	t	530	470	
9	80010522	预拌砂浆(抹灰)	DPM7.5 散装	t	542	481	
10	80010523	预拌砂浆(抹灰)	DPM10 散装	t	555	492	
11	80010524	预拌砂浆(抹灰)	DPM15 散装	t	563	500	
12	80010525	预拌砂浆(抹灰)	DPM20 散装	t	571	507	
13	80010721	预拌砂浆(地面)	DSM15 散装	t	573	508	
14	80010722	预拌砂浆(地面)	DSM20 散装	t	585	519	
15	80010724	预拌砂浆(地面)	DSM25 散装	t	605	537	
16	80011101	石膏砂浆干粉(底层)	SGF-D	t	1600	1554	
17	80011113	石膏砂浆干粉(面层)	SGF-M	t	1600	1554	
18	80070531	玻化微珠保温砂浆	I型	m ³	800	777	



序号	材料编码	材料名称	规格	计量单位	含税价	除税价	备注
19	80070541	无机矿物轻集料保温砂浆	I型	m ³	850	826	
20	80071106	防裂抗渗砂浆	粉料50kg/袋	kg	2	1.94	外保温
21	80071111	聚合物抹面抗裂砂浆	EPS聚苯板、XPS挤塑板用	kg	2.5	2.43	
22	80071701	石膏砂浆		m ³	1600	1554	
23	80090328	普通界面砂浆	袋装	kg	1.8	1.75	外保温
24	80090329	面砖粘结砂浆		kg	1.8	1.75	
25	80212101	预拌混凝土(泵送型)	C10	m ³	597	580	含运费
26	80212102	预拌混凝土(泵送型)	C15	m ³	618	600	含运费
27	80212103	预拌混凝土(泵送型)	C20	m ³	639	621	含运费
28	80212104	预拌混凝土(泵送型)	C25	m ³	660	641	含运费
29	80212105	预拌混凝土(泵送型)	C30	m ³	681	662	含运费
30	80212106	预拌混凝土(泵送型)	C35	m ³	707	687	含运费
31	80212107	预拌混凝土(泵送型)	C40	m ³	733	712	含运费
32	80212108	预拌混凝土(泵送型)	C45	m ³	764	742	含运费
33	80212109	预拌混凝土(泵送型)	C50	m ³	795	772	含运费
34	80212110	预拌混凝土(泵送型)	C55	m ³	851	827	含运费
35	80212111	预拌混凝土(泵送型)	C60	m ³	907	881	含运费
36	80212113	预拌混凝土(非泵送型)	C10	m ³	595	578	含运费
37	80212114	预拌混凝土(非泵送型)	C15	m ³	616	598	含运费
38	80212115	预拌混凝土(非泵送型)	C20	m ³	637	619	含运费
39	80212116	预拌混凝土(非泵送型)	C25	m ³	658	639	含运费
40	80212117	预拌混凝土(非泵送型)	C30	m ³	679	660	含运费
41	80212118	预拌混凝土(非泵送型)	C35	m ³	705	685	含运费
42	80212119	预拌混凝土(非泵送型)	C40	m ³	731	710	含运费
43	80212120	预拌混凝土(非泵送型)	C45	m ³	762	740	含运费
44	80212121	预拌混凝土(非泵送型)	C50	m ³	793	770	含运费
45	80212122	预拌混凝土(非泵送型)	C55	m ³	849	825	含运费
46	80212123	预拌混凝土(非泵送型)	C60	m ³	905	879	含运费



序号	材料编码	材料名称	规格	计量单位	含税价	除税价	备注
47	80212303	预拌防水混凝土 P6(泵送型)	C20	m3	664	645	含运费
48	80212304	预拌防水混凝土 P6(泵送型)	C25	m3	685	665	含运费
49	80212305	预拌防水混凝土 P6(泵送型)	C30	m3	706	686	含运费
50	80212306	预拌防水混凝土 P6(泵送型)	C35	m3	732	711	含运费
51	80212307	预拌防水混凝土 P6(泵送型)	C40	m3	758	736	含运费
52	80212308	预拌防水混凝土 P6(泵送型)	C45	m3	789	766	含运费
53	80212309	预拌防水混凝土 P6(泵送型)	C50	m3	820	797	含运费
54	80212310	预拌防水混凝土 P6(泵送型)	C55	m3	876	851	含运费
55	80212311	预拌防水混凝土 P6(泵送型)	C60	m3	932	905	含运费
56	80212321	预拌防水混凝土 P8(泵送型)	C20	m3	669	650	含运费
57	80212322	预拌防水混凝土 P8(泵送型)	C25	m3	690	670	含运费
58	80212323	预拌防水混凝土 P8(泵送型)	C30	m3	711	691	含运费
59	80212324	预拌防水混凝土 P8(泵送型)	C35	m3	737	716	含运费
60	80212325	预拌防水混凝土 P8(泵送型)	C40	m3	763	741	含运费
61	80212326	预拌防水混凝土 P8(泵送型)	C45	m3	794	771	含运费
62	80212327	预拌防水混凝土 P8(泵送型)	C50	m3	825	801	含运费
63	80212328	预拌防水混凝土 P8(泵送型)	C55	m3	881	856	含运费
64	80212329	预拌防水混凝土 P8(泵送型)	C60	m3	937	910	含运费
65	80212332	预拌防水混凝土 P6(非泵送型)	C20	m3	662	643	含运费
66	80212333	预拌防水混凝土 P6(非泵送型)	C25	m3	683	664	含运费
67	80212334	预拌防水混凝土 P6(非泵送型)	C30	m3	704	684	含运费
68	80212335	预拌防水混凝土 P6(非泵送型)	C35	m3	730	709	含运费
69	80212336	预拌防水混凝土 P6(非泵送型)	C40	m3	756	734	含运费
70	80212337	预拌防水混凝土 P6(非泵送型)	C45	m3	787	765	含运费
71	80212338	预拌防水混凝土 P6(非泵送型)	C50	m3	818	795	含运费
72	80212339	预拌防水混凝土 P6(非泵送型)	C55	m3	874	849	含运费
73	80212340	预拌防水混凝土 P6(非泵送型)	C60	m3	930	903	含运费
74	80212351	预拌防水混凝土 P8(非泵送型)	C20	m3	667	648	含运费
75	80212352	预拌防水混凝土 P8(非泵送型)	C25	m3	688	668	含运费



序号	材料编码	材料名称	规格	计量单位	含税价	除税价	备注
76	80212353	预拌防水混凝土P8(非泵送型)	C30	m ³	709	689	含运费
77	80212354	预拌防水混凝土P8(非泵送型)	C35	m ³	735	714	含运费
78	80212355	预拌防水混凝土P8(非泵送型)	C40	m ³	761	739	含运费
79	80212356	预拌防水混凝土P8(非泵送型)	C45	m ³	792	769	含运费
80	80212357	预拌防水混凝土P8(非泵送型)	C50	m ³	823	800	含运费
81	80212358	预拌防水混凝土P8(非泵送型)	C55	m ³	879	854	含运费
82	80212359	预拌防水混凝土P8(非泵送型)	C60	m ³	935	908	含运费
83	80250303	细粒式沥青混凝土	AC-13.2mm I型	t	576	511	
84	80250343	细粒式沥青混凝土	石灰岩+SBS	t	623	552	
85	80250501	中粒式沥青混凝土	AC-16mm I型	t	557	495	
86	80250701	粗粒式沥青混凝土	AC-26.5mm I型	t	542	480	
87	80330301	二灰结石		t	177	172	
88	80330303	二灰结石	5:15:80	t	180	175	
89	80330309	二灰结石	8:20:72	t	187	181	
90	80330703	水泥稳定碎石	4%水泥	t	239	232	比重: 2.3t/m ³
91	80330705	水泥稳定碎石	5%水泥	t	248	241	比重: 2.33t/m ³
92	80330707	水泥稳定碎石	6%水泥	t	258	251	比重: 2.35t/m ³
93	YZ80212303	预拌混凝土泵送费	37M 汽车泵	m ³	21	19	
94	YZ80212304	预拌混凝土泵送费	桩基使用(37M 汽车泵)	m ³	24	22	
95	YZ80212305	预拌混凝土泵送费	46M 汽车泵	m ³	25	23	
96	YZ80212501	水下预拌混凝土	C25	m ³	685	665	含运费
97	YZ80212502	水下预拌混凝土	C30	m ³	706	686	含运费
98	YZ80212503	水下预拌混凝土	C35	m ³	732	711	含运费
99	YZ80212504	水下预拌混凝土	C40	m ³	758	736	含运费

扬州市建设工程监理行业10月市场信息价

序号	岗位	包含内容	单位	价格(元)	备注
1	总监	人员工资、仪器设备费、现场管理费、公司管理费、税金	月/人	27600	
2	专监	人员工资、仪器设备费、现场管理费、公司管理费、税金	月/人	19200	
3	监理员	人员工资、仪器设备费、现场管理费、公司管理费、税金	月/人	12000	

备注:1.如监理费低于市场价的80%,则需进行专家评审2.以上价格由扬州市建设监理和检测协会提供



扬州地区各县(市、区)2021年10月份建材信息价发布表

仪征市

序号	材料编码	材料名称	规格	计量单位	含税单价	除税单价	备注
1	04010109	普通硅酸盐水泥	42.5级 散装	t	790	701	
2	04010110	普通硅酸盐水泥	42.5级 袋装	t	810	719	
3	04010603	复合硅酸盐水泥	32.5级 散装	t	730	648	
4	04010604	复合硅酸盐水泥	32.5级 袋装	t	740	657	
5	04030105	细砂		t	153	149	
6	04030107	中砂		t	197	191	
7	04030109	粗砂		t	213	207	
8	04050203	碎石	5~16mm	t	175	170	
9	04050204	碎石	5~20mm	t	175	170	
10	04050205	碎石	5~31.5mm	t	175	170	
11	04050207	碎石	5~40mm	t	175	170	
12	04090100	生石灰		t	520	505	
13	04090120	石灰膏		m ³	250	243	
14	04130904	KP1砖	240×115×90	百块	68	66	
15	04130913	KM1砖	190×190×90	百块	70	68	
16	04132621	混凝土多孔砖	240×115×90 MU7.5	百块	73	65	
17	04132625	混凝土多孔砖	240×115×90 MU10	百块	78	69	
18	04132703	混凝土实心砖	240×115×53 MU15	百块	63	56	
19		混凝土实心砖	240×115×53 MU20	百块	73	65	
20	04133303	粉煤灰蒸压砖	240×115×53	百块	56	50	
21	04150128	蒸压砂加气混凝土砌块	A5.0 B07	m ³	390	346	
22	04150163	粉煤灰加气混凝土砌块	A5.0 B06	m ³	361	320	
23	04150604	混凝土小型空心砌块	190×190×90	m ³	295	262	
24	04150605	混凝土小型空心砌块	190×190×190	m ³	285	253	
25	04150623	混凝土小型空心砌块	390×190×190	m ³	241	214	
26	04150624	混凝土小型空心砌块	390×240×190	m ³	242	215	
27	80010321	预拌砂浆(砌筑)	DMM5.0 散装	t	515	457	
28	80010322	预拌砂浆(砌筑)	DMM7.5 散装	t	526	467	



序号	材料编码	材料名称	规格	计量单位	含税单价	除税单价	备注
29	80010323	预拌砂浆(砌筑)	DMM10 散装	t	537	476	
30	80010324	预拌砂浆(砌筑)	DMM15 散装	t	546	484	
31	80010325	预拌砂浆(砌筑)	DMM20 散装	t	559	496	
32	80010326	预拌砂浆(砌筑)	DMM25 散装	t	575	510	
33	80010327	预拌砂浆(砌筑)	DMM30 散装	t	593	526	
34	80010521	预拌砂浆(抹灰)	DPM5.0 散装	t	525	466	
35	80010522	预拌砂浆(抹灰)	DPM7.5 散装	t	538	477	
36	80010523	预拌砂浆(抹灰)	DPM10 散装	t	551	489	
37	80010524	预拌砂浆(抹灰)	DPM15 散装	t	559	496	
38	80010525	预拌砂浆(抹灰)	DPM20 散装	t	567	503	
39	80010721	预拌砂浆(地面)	DSM15 散装	t	547	485	
40	80010722	预拌砂浆(地面)	DSM20 散装	t	559	496	
41	80010724	预拌砂浆(地面)	DSM25 散装	t	580	515	
42	80212105	预拌混凝土(泵送型)	C30	m ³	696	676	含运费
43	80330301	二灰结石		t	166	161	
44	80330705	水泥稳定碎石	5%水泥	t	233	226	
45		细粒式沥青混凝土		t	558	513	成品价
46		中粒式沥青混凝土		t	538	494	成品价
47		粗粒式沥青混凝土		t	518	476	成品价

注:各县(市)商品砼出厂价按C30泵送型发布,砼级差参考市区的相应等级砼级差。





高邮市

序号	材料编号	材料名称	规格	计量单位	含税单价	除税单价	备注
1	04030105	细砂		t	160	155	
2	04030107	中砂		t	200	194	
3	04030109	粗砂		t	215	209	
4	04050203	碎石	5~16mm	t	175	170	
5	04050204	碎石	5~20mm	t	175	170	
6	04050205	碎石	5~31.5mm	t	175	170	
7	04050207	碎石	5~40mm	t	175	170	
8	04090100	生石灰		t	490	476	
9	04090120	石灰膏		m ³	300	291	
10	04130902	KP1砖	190×190×90	百块	70	68	
11	04130904	KP1砖	240×115×90	百块	69	67	
12	04130913	KM1砖	190×190×90	百块	76	74	
13	04130914	KM1砖	240×115×90	百块	75	73	
14	04132621	混凝土多孔砖	240×115×90 MU7.5	百块	78	69	
15	04132625	混凝土多孔砖	240×115×90 MU10	百块	80	71	
16	04132702	混凝土实心砖	240×115×53 MU10	百块	70	62	
17	04132703	混凝土实心砖	240×115×53 MU15	百块	75	67	
18	04133303	粉煤灰蒸压砖	240×115×53	百块	56	50	
19	04150128	蒸压砂加气混凝土砌块	A5.0 B07	m ³	390	346	
20	04150163	粉煤灰加气混凝土砌块	A5.0 B06	m ³	355	315	
21	04150604	混凝土小型空心砌块	190×190×90	m ³	291	258	
22	04150605	混凝土小型空心砌块	190×190×190	m ³	285	253	
23	04150623	混凝土小型空心砌块	390×190×190	m ³	270	240	
24	04150624	混凝土小型空心砌块	390×240×190	m ³	270	240	
25		普通硅酸盐水泥	42.5级散装	t	795	705	
26		普通硅酸盐水泥	32.5级散装	t	765	679	
27	80212105	预拌混凝土(泵送型)	C30	m ³	700	680	含运费
28	YZ80212303	预拌混凝土泵送费	37M 汽车泵	m ³	21		
29	YZ80212305	预拌混凝土泵送费	46M 汽车泵	m ³	25		
30	80330301	二灰结石		t	150	146	
31	80330705	水泥稳定碎石	5%水泥	t	240	233	
32		细粒式沥青混凝土		t	540	496	成品价
33		中粒式沥青混凝土		t	525	483	成品价
34		粗粒式沥青混凝土		t	515	473	成品价



江都区

序号	材料编号	材料名称	规格	计量单位	含税单价	除税单价	备注
1	04030105	细砂		t	155	151	
2	04030107	中砂		t	195	189	
3	04030109	粗砂		t	211	205	
4	04050203	碎石	5~16mm	t	172	167	
5	04050204	碎石	5~20mm	t	172	167	
6	04050205	碎石	5~31.5mm	t	172	167	
7	04050207	碎石	5~40mm	t	172	167	
8	04090100	生石灰		t	495	481	
9	04090120	石灰膏		m ³	330	321	
10	80330301	二灰结石		t	158	153	
11	80330705	水泥稳定碎石	5%水泥	t	210	204	
12	04132702	混凝土实心砖	240×115×53 MU10	百块	68	60	
13	04132703	混凝土实心砖	240×115×53 MU15	百块	72	64	
14	04130902	KP1砖	190×190×90	百块	77	75	
15	04130904	KP1砖	240×115×90	百块	75	73	
16	04130913	KM1砖	190×190×90	百块	78	76	
17	04130914	KM1砖	240×115×90	百块	75	73	
18	04133303	粉煤灰蒸压砖	240×115×53	百块	61	54	
19	04132621	混凝土多孔砖	240×115×90 MU7.5	百块	80	71	
20	04132625	混凝土多孔砖	240×115×90 MU10	百块	82	73	
21	04150604	混凝土小型空心砌块	190×190×90	m ³	320	284	
22	04150605	混凝土小型空心砌块	190×190×190	m ³	310	275	
23	04150623	混凝土小型空心砌块	390×190×190	m ³	290	257	
24	04150624	混凝土小型空心砌块	390×240×190	m ³	290	257	
25	04150128	蒸压砂加气混凝土砌块	A5.0 B07	m ³	385	342	
26	04150163	粉煤灰加气混凝土砌块	A5.0 B06	m ³	360	319	
27		水泥	42.5级	t	802	712	
28		水泥	32.5级	t	750	665	
29	80212105	预拌混凝土(泵送型)	C30	m ³	692	672	含运费
30	YZ80212303	预拌混凝土泵送费	37M 汽车泵	m ³	21	19	
31	YZ80212305	预拌混凝土泵送费	46M 汽车泵	m ³	25	23	
32		细粒式沥青混凝土		t	545	501	成品价
33		中粒式沥青混凝土		t	528	485	成品价
34		粗粒式沥青混凝土		t	518	476	成品价



宝应县

序号	材料编号	材料名称	规格	计量单位	含税单价	除税单价	备注
1	04030105	细砂		t	162	157	
2	04030107	中砂		t	200	194	
3	04030109	粗砂		t	215	209	
4	04050203	碎石	5~16mm	t	176	171	
5	04050204	碎石	5~20mm	t	176	171	
6	04050205	碎石	5~31.5mm	t	176	171	
7	04050207	碎石	5~40mm	t	176	171	
8	04090100	生石灰		t	520	505	
9	04090120	石灰膏		m3	345	335	
10	80330301	二灰结石		t	170	165	
11	80330705	水泥稳定碎石	5%水泥	t	230	223	
12	04132702	混凝土实心砖	240×115×53 MU10	百块	73	65	
13	04132703	混凝土实心砖	240×115×53 MU15	百块	75	67	
14	04130902	KP1砖	190×190×90	百块	80	78	
15	04130904	KP1砖	240×115×90	百块	80	78	
16	04130913	KM1砖	190×190×90	百块	80	78	
17	04130914	KM1砖	240×115×90	百块	80	78	
18	04133303	粉煤灰蒸压砖	240×115×53	百块	60	53	
19	04132621	混凝土多孔砖	240×115×90 MU7.5	百块	87	77	
20	04132625	混凝土多孔砖	240×115×90 MU10	百块	89	79	
21	04150604	混凝土小型空心砌块	190×190×90	m3	340	302	
22	04150605	混凝土小型空心砌块	190×190×190	m3	340	302	
23	04150623	混凝土小型空心砌块	390×190×190	m3	303	269	
24	04150624	混凝土小型空心砌块	390×240×190	m3	303	269	
25	04150128	蒸压砂加气混凝土砌块	A5.0 B07	m3	400	355	
26	04150163	粉煤灰加气混凝土砌块	A5.0 B06	m3	365	324	
27		普通硅酸盐水泥	42.5级 散装	t	805	714	
28		普通硅酸盐水泥	32.5级 散装	t	770	683	
29	80212105	预拌混凝土(泵送型)	C30	m3	695	675	含运费
30	YZ80212303	预拌混凝土泵送费	37M 汽车泵	m3	21	19	
31	YZ80212305	预拌混凝土泵送费	46M 汽车泵	m3	25	23	
32		细粒式沥青混凝土		t	550	505	成品价
33		中粒式沥青混凝土		t	535	492	成品价
34		粗粒式沥青混凝土		t	525	483	成品价



扬州市2021年10月份建材厂商价发布表

编 码	名 称	规格及型号	单 位	价 格 (元)	备 注
一、建筑					
(一) 黑色金属					
1	螺纹钢	Φ6 HRB400	t	6650.00	永钢
2	螺纹钢	Φ10 HRB400	t	6350.00	永钢
3	螺纹钢	Φ12 HRB400	t	6100.00	永钢
4	螺纹钢	Φ14 HRB400	t	6030.00	永钢
5	螺纹钢	Φ25 HRB400	t	6000.00	永钢
6	螺纹钢	Φ28 HRB400	t	6060.00	永钢
7	高强螺纹钢	Φ6 HRB400E	t	6680.00	永钢
8	高强螺纹钢	Φ8 HRB400E	t	6380.00	永钢
9	高强螺纹钢	Φ10 HRB400E	t	6380.00	永钢
10	高强螺纹钢	Φ12 HRB400E	t	6130.00	永钢
11	高强螺纹钢	Φ16 HRB400E	t	6030.00	永钢
12	高强螺纹钢	Φ20 HRB400E	t	6030.00	永钢
13	高强螺纹钢	Φ25 HRB400E	t	6030.00	永钢
14	高强螺纹钢	Φ32 HRB400E	t	6090.00	永钢
注：以上是由扬州黑色金属公司提供					
15	螺纹钢	Φ6 HRB400	t	6700.00	10月21日市场价
16	螺纹钢	Φ8 HRB400	t	6400.00	10月21日市场价
17	螺纹钢	Φ10 HRB400	t	6210.00	10月21日市场价
18	螺纹钢	Φ12 HRB400	t	6150.00	10月21日市场价
19	螺纹钢	Φ14 HRB400	t	6080.00	10月21日市场价
20	螺纹钢	Φ16 HRB400	t	6050.00	10月21日市场价
21	螺纹钢	Φ20 HRB400	t	6050.00	10月21日市场价



编 码	名 称	规格及型号	单 位	价格(元)	备 注
22	螺纹钢	Φ25 HRB400	t	6050.00	10月21日市场价
23	螺纹钢	Φ28 HRB400	t	6110.00	10月21日市场价
24	高强螺纹钢	Φ6 HRB400E	t	6730.00	10月21日市场价
25	高强螺纹钢	Φ8 HRB400E	t	6430.00	10月21日市场价
26	高强螺纹钢	Φ10 HRB400E	t	6240.00	10月21日市场价
27	高强螺纹钢	Φ12 HRB400E	t	6180.00	10月21日市场价
28	高强螺纹钢	Φ16 HRB400E	t	6080.00	10月21日市场价
29	高强螺纹钢	Φ20 HRB400E	t	6080.00	10月21日市场价

注:以上是由扬州市易丰钢铁贸易有限公司提供

30	螺纹钢	Φ8 HRB400	t	6250.00	中天
31	螺纹钢	Φ10 HRB400	t	6110.00	中天
32	螺纹钢	Φ12 HRB400	t	6050.00	中天
33	螺纹钢	Φ14 HRB400	t	5980.00	中天
34	螺纹钢	Φ16 HRB400	t	5950.00	中天
35	螺纹钢	Φ18 HRB400	t	5950.00	中天
36	螺纹钢	Φ20 HRB400	t	5950.00	中天
37	螺纹钢	Φ22 HRB400	t	5950.00	中天
38	螺纹钢	Φ25 HRB400	t	5950.00	中天
39	螺纹钢	Φ28 HRB400	t	6000.00	中天
40	圆钢	Φ6 HPB300	t	6200.00	中天
41	圆钢	Φ8 HPB300	t	6200.00	中天
42	圆钢	Φ10 HPB300	t	6150.00	中天
43	圆钢	Φ12 HPB300	t	6150.00	中天

注:以上是由东盛金属材料有限公司提供

44	螺纹钢	Φ6 HRB400	t	6850.00	
45	螺纹钢	Φ8 HRB400	t	6550.00	
46	螺纹钢	Φ12 HRB400	t	6280.00	
47	螺纹钢	Φ14 HRB400	t	6210.00	
48	螺纹钢	Φ18 HRB400	t	6180.00	
49	螺纹钢	Φ28 HRB400	t	6260.00	



编 码	名 称	规格及型号	单 位	价格(元)	备 注
50	高强螺纹钢	Φ6 HRB400E	t	6880.00	
51	高强螺纹钢	Φ8 HRB400E	t	6580.00	
52	高强螺纹钢	Φ10 HRB400E	t	6370.00	
53	高强螺纹钢	Φ12 HRB400E	t	6310.00	
54	高强螺纹钢	Φ16 HRB400E	t	6210.00	
55	高强螺纹钢	Φ20 HRB400E	t	6210.00	
56	高强螺纹钢	Φ25 HRB400E	t	6210.00	
57	高强螺纹钢	Φ32 HRB400E	t	6270.00	

注:以上是由扬州新钢协有限公司提供

58	螺纹钢	Φ6HRB400	T	6900	永钢
59	螺纹钢	Φ8HRB400	T	6600	永钢
60	螺纹钢	Φ10HRB400	T	6360	永钢
61	螺纹钢	Φ12HRB400	T	6300	永钢
62	螺纹钢	Φ14HRB400	T	6230	永钢
63	螺纹钢	Φ16HRB400	T	6200	永钢
64	螺纹钢	Φ18HRB400	T	6200	永钢
65	螺纹钢	Φ20HRB400	T	6200	永钢
66	螺纹钢	Φ22HRB400	T	6200	永钢
67	螺纹钢	Φ25HRB400	T	6200	永钢
68	螺纹钢	Φ28HRB400	T	6260	永钢
69	螺纹钢	Φ32HRB400	T	6260	永钢
70	线材	Φ6.5HPB300	T	6600	永钢
71	线材	Φ8HPB300	T	6600	永钢

注:以上价格由扬州市众成金属材料有限公司提供,抗震钢筋加30元;联系人:张海元,联系电话:18952799137

(二)木材类					
1	花旗松原木(美国)	统货	M ³	2200	
2	花旗松原木(新西兰)	统货 30cm 以上(6~8m)	M ³	1850	
3	红松原木(国产)	4m×40cm 以上	M ³	2500	
4	红松原木(国产)	4m×30cm 以上	M ³	2200	
5	红松原木(俄罗斯)	4m×30cm 以上	M ³	1980	
6	樟子松原木	4m×30cm 以上	M ³	1980	
7	白松原木	Φ30~40cm 以上(长4~6m)	M ³	1700	
8	杉原条木	18~22cm	M ³	1950	



编 码	名 称	规格及型号	单 位	价格(元)	备 注
9	杉原条木	22-26cm	M ³	3500	
10	杉原条木	27-30cm	M ³	3900	
11	杉原条木	30-34cm	M ³	4300	
12	杉原条木	36-40cm	M ³	5000	
13	香樟	统货 20-40cm	M ³	2200	
14	杂木(国产)	统货 30cm 以上	M ³	1750	
15	杉原木	统货 16-18cm(4m长)	M ³	2100	
16	杉原木	统货 20-26cm(4m长)	M ³	2450	
17	杉木木坊	8×11cm 4m 以上	M ³	2800	
18	杉木木坊	6×10cm 4m 以上	M ³	2800	
19	柳桉(进口)	40cm 以上	M ³	4150	
20	杉木木坊	5×9cm 4m	M ³	2600	工程用(足尺)
21	花旗松木方		M ³	3800	340×340-380×380 以上
22	花旗松木方	150×200×3m 以上	M ³	3400	
23	杉木木楞		M ³	2450	工程用
24	白松木楞		M ³	2000	
25	落叶松木楞		M ³	2300	
26	杉木板		M ³	2500	工程用
27	杉木地板	1.3 厚	M ²	35	工程用
28	杉木地板	1.8 厚	M ²	50	工程用
29	杉木地板	2.2 厚	M ²	60	工程用
30	杉木地板	2.5 厚	M ²	66	工程用
注:市场价					
31	怡人牌芬兰防腐木	5-30cm	M ³	6800	户外质保 30 年
32	怡人牌菠萝格防腐木	5-30cm	M ³	20000	户外质保 30 年
33	怡人牌巴劳防腐木	5-30cm	M ³	20000	户外质保 30 年
34	怡人牌深度碳化防腐木无节	3-15cm	M ³	7800	室内质保 30 年
35	怡人牌深度碳化防腐木有节	3-15cm	M ³	5800	室内质保 30 年
36	怡人牌进口柳桉防腐木	5-40cm	M ³	8800	室外质保 30 年



编 码	名 称	规格及型号	单 位	价格(元)	备 注
37	怡人牌樟子松防腐木	5-30cm	M ³	5280	室外质保30年
38	怡人牌花旗松防腐木	2.5-30cm	M ³	6300	室外质保30年
39	怡人牌花旗松做旧防腐木	2.5-30cm	M ³	7300	室外质保30年
40	防腐杉木挂瓦条	2.5-4.5cm	M ³	4800	室外质保30年
41	防腐杉木方料	1-20cm	M ³	5800	室外质保30年
42	防腐柚木	1-20cm3m以内	M ³	18000	室外质保30年
注:以上价格由扬州市怡人木业有限公司提供,部分为常规材价格,特殊规格价格根据材料尺寸另议,工程结算时,需提供扬州市怡人木业有限公司出具的购买合同原件、防腐检测报告及产品合格证。联系人:姚有涛 13773340688					
(三)砖、瓦、石类					
1	加气粒混凝土自保温砌块	390*190*190 MU5.0	块	7.5	
2	加气粒混凝土自保温砌块(1/2配砖)	190*190*190	块	4	
3	加气粒混凝土自保温砌块(1/4配砖)	190*190*90	块	2.3	
4	加气粒混凝土自保温砌块	390*220*190 MU5.0	块	8.7	
5	加气粒混凝土自保温砌块(1/2配砖)	190*220*190	块	4.7	
6	加气粒混凝土自保温砌块(1/4配砖)	190*220*90	块	2.6	
注:以上价格由扬州众和建材有限公司提供 联系人:陈有兵 13665271321 陈寿桃 13773553198					
7	蒸压粉煤灰砖	240*115*53	块	0.6	含13%税票
8	蒸压粉煤灰砖	190*90*53	块	0.5	含13%税票
9	蒸压粉煤灰(保温)空心砖	240*190*115	块	2.3	含13%税票
注:以上价格由扬州瑞青新型建材科技有限公司提供,赵厚全,13773362626					
10	文化石		M ²	160	
11	陶粒	<5mm	M ³	380	污泥陶粒
12	陶粒	5-15mm	M ³	370	污泥陶粒
13	陶粒	15-20mm	M ³	360	污泥陶粒
14	钢筋陶粒轻质混凝土墙板(蒸压)	100mm	M ²	260	不含圈梁构造柱
15	钢筋陶粒轻质混凝土墙板(蒸压)	150mm	M ²	310	不含圈梁构造柱
16	钢筋陶粒轻质混凝土墙板(蒸压)	200mm	M ²	385	不含圈梁构造柱
17	自保温陶粒增强加气砌块	600*240*240	M ³	580	免外墙保温与建筑同寿命
18	自保温陶粒增强加气砌块	600*200*200	M ³	580	免外墙保温与建筑同寿命
注:以上价格由天长市润冶陶粒有限公司提供 冶经理 13852723868					
19	蒸压陶粒混凝土墙板(JHC)	100mm	M ²	295	不含构造柱圈梁
20	蒸压陶粒混凝土墙板(JHC)	120mm	M ²	316	不含构造柱圈梁
21	蒸压陶粒混凝土墙板(JHC)	150mm	M ²	346	不含构造柱圈梁
22	蒸压陶粒混凝土墙板(JHC)	200mm	M ²	420	不含构造柱圈梁
注:以上价格由江苏建华新型墙材有限公司提供 联系人:张维星 联系电话:15150850918					



编 码	名 称	规格及型号	单 位	价格(元)	备 注
23	蒸压钢筋陶粒混凝土轻质墙板	100mm	M ²	292	不含构造柱圈梁
24	蒸压钢筋陶粒混凝土轻质墙板	200mm	M ²	417	不含构造柱圈梁
注:以上价格由江苏鼎强住宅产业科技发展有限公司提供 联系人:孙经理 电话:13951051320					
25	混凝土普通砖	190*90*53	块	0.28	
26	混凝土普通砖	190*90*90	块	0.62	
27	混凝土普通砖	240*115*53	块	0.48	
28	混凝土多孔砖	240*115*90	块	0.72	
29	混凝土空心砌块	190*190*90	块	0.78	
30	混凝土小型空心砌块	390*190*190	块	3.10	
31	再生石子		t	96.00	
32	再生砂子		t	73.00	
注:以上价格由江苏英茂垃圾处理有限公司提供					
33	再生骨料	0-5MM	t	58	俗称石粉
34	再生骨料	5-10MM	t	85	俗称瓜子片或瓜米
35	再生骨料	10-20MM	t	85	
36	再生骨料	10-30MM	t	85	
37	再生砖	85#	块	0.22	标砖,可作为非承重墙、工地临时围挡等使用
38	再生砖	95#	块	0.3	标砖,可作为非承重墙、工地临时围挡等使用
注:以上价格由扬州欧能环保科技有限公司提供。再生砖系列可根据客户需求生产,或者客户提供样品加工,价格面议。					
39	再生石子	16-31.5mm	t	138	
40	再生石子	5-16mm	t	136	
41	再生混凝土	C10	m ³	487	
42	再生混凝土	C15	m ³	496	
43	再生混凝土	C20	m ³	515	
44	再生混凝土	C25	m ³	529	
45	再生混凝土	C30	m ³	542	
46	再生水稳碎石	水泥5%	m ³	220	
47	再生水稳碎石	水泥6%	m ³	228	
48	再生水稳碎石	水泥4%	m ³	210	
注:以上价格由惠民再生资源有限公司提供					



编 码	名 称	规格及型号	单 位	价格(元)	备 注
49	聚苯颗粒水泥夹芯复合条板	90mm	m ²	225	内隔墙施工
50	聚苯颗粒水泥夹芯复合条板	120mm	m ²	240	内隔墙施工
51	聚苯颗粒水泥夹芯复合条板	150mm	m ²	255	内隔墙施工
52	聚苯颗粒水泥夹芯复合条板	180mm	m ²	270	内隔墙施工
53	聚苯颗粒水泥夹芯复合条板	200mm	m ²	285	内隔墙施工
54	蒸压加气混凝土轻质墙板(ALC)	100mm	m ²	230	内隔墙施工
55	蒸压加气混凝土轻质墙板(ALC)	200mm	m ²	285	内隔墙施工
注:市场价					
56	轻质隔墙条板	KPB100	m ²	130	威玛逊
57	轻质隔墙条板	KPB150	m ²	200	威玛逊
58	轻质隔墙条板	KPB200	m ²	230	威玛逊
注:以上价格由扬州威玛逊建材科技有限公司提供 电话:0514-86836760 江都区郭村镇周家楼工业区 朱总 13305713103					
59	NALC装配式预埋吊点围护结构保温装饰一体化墙板	200*600*(6800-7000)	平方米	680	长度可定制
60	NALC装配式预埋吊点围护结构复合音效一体化墙板	300*600*(6800-7000)	平方米	1450	长度可定制
61	NALC装配式预埋吊点围护结构复合音效一体化墙板	350*600*(6800-7000)	平方米	1600	长度可定制
62	NALC装配式预埋吊点围护结构复合音效一体化墙板	400*600*(6800-7000)	平方米	1700	长度可定制
注:以上价格由南京旭建新型建材股份有限公司提供 联系人:仇海泓 13901582205					
63	混凝土防裂抗渗耐久合材	XT-1	kg	125/m ³ 砼	掺量:1-2kg/m ³ 砼 执行标准:T/CECS 10001-2019 T/CECS 474-2017
64	混凝土防裂抗渗耐久合材	XT-2	kg	155/m ³ 砼	
65	混凝土防裂抗渗耐久合材	YF-1	kg	185/m ³ 砼	
注:以上价格由江苏携砼新材料科技有限公司提供 联系人:陶先生 电话15358774466/0514-83653116 品牌:携砼合材					
66	先张法预应力混凝土抗拔管桩	PHA 400 AB 95-C80	米	390	Q/321183 JH002-2020
67	先张法预应力混凝土抗拔管桩	PHA 500 AB 100-C80	米	510	Q/321183 JH002-2020
68	先张法预应力混凝土抗拔管桩	PHA 500 AB 110-C80	米	530	Q/321183 JH002-2020
69	先张法预应力混凝土抗拔管桩	PHA 500 AB 125-C80	米	565	Q/321183 JH002-2020
70	先张法预应力混凝土抗拔管桩	PHA 600 AB 110-C80	米	635	Q/321183 JH002-2020
71	先张法预应力混凝土抗拔管桩	PHA 600 AB 130-C80	米	670	Q/321183 JH002-2020
72	先张法预应力混凝土实心方桩	YRS-30B	米	340	Q/321183 JH001-2020



编 码	名 称	规格及型号	单 位	价格(元)	备 注
73	先张法预应力混凝土实心方桩	YRS-35B	米	410	Q/321183 JH001-2020
74	先张法预应力混凝土实心方桩	YRS-40B	米	500	Q/321183 JH001-2020
75	先张法预应力混凝土实心方桩	YRS-45B	米	600	Q/321183 JH001-2020
76	先张法预应力混凝土实心方桩	YRS-50B	米	690	Q/321183 JH001-2020
77	先张法预应力混凝土空心方桩	JFZ-AB 30(14)	米	270	Q/321183 JH004-2020
78	先张法预应力混凝土空心方桩	JFZ-AB 35(17)	米	325	Q/321183 JH004-2020
79	先张法预应力混凝土空心方桩	JFZ-B 35(17)	米	360	Q/321183 JH004-2020
80	先张法预应力混凝土空心方桩	JFZ-AB 40(22)	米	395	Q/321183 JH004-2020
81	先张法预应力混凝土空心方桩	JFZ-B 40(22)	米	430	Q/321183 JH004-2020
82	先张法预应力混凝土空心方桩	JFZ-AB 45(25)	米	450	Q/321183 JH004-2020
83	先张法预应力混凝土空心方桩	JFZ-B 45(25)	米	490	Q/321183 JH004-2020
84	先张法预应力混凝土空心方桩	JFZ-AB 50(30)	米	500	Q/321183 JH004-2020
85	先张法预应力混凝土空心方桩	JFZ-B 50(30)	米	535	Q/321183 JH004-2020
86	先张法预应力混凝土空心方桩	JFZB-B 35(17)	米	430	Q/321183 JH004-2020
87	先张法预应力混凝土空心方桩	JFZB-B 40(22)	米	500	Q/321183 JH004-2020
88	先张法预应力混凝土空心方桩	JFZB-AB 45(25)	米	570	Q/321183 JH004-2020
89	先张法预应力混凝土空心方桩	JFZB-B 45(25)	米	610	Q/321183 JH004-2020
90	先张法预应力混凝土空心方桩	JFZB-AB 50(30)	米	625	Q/321183 JH004-2020
91	先张法预应力混凝土空心方桩	JFZB-B 50(30)	米	660	Q/321183 JH004-2020
92	预应力混凝土支护管桩	PRC II 600(110)B	米	810	JGJ/T 406-2017
93	预应力混凝土支护管桩	PRC II 600(130)B	米	845	JGJ/T 406-2017
94	预应力混凝土支护管桩	PRC II 700(110)B	米	915	JGJ/T 406-2017
95	预应力混凝土支护管桩	PRC II 700(130)B	米	970	JGJ/T 406-2017
96	预应力混凝土支护管桩	PRC II 800(110)B	米	1010	JGJ/T 406-2017
97	预应力混凝土支护管桩	PRC II 800(130)B	米	1070	JGJ/T 406-2017
98	先张法预应力超高强混凝土管桩	UHC 400-II-95-C105	米	300	Q/321183 JH005-2020
99	先张法预应力超高强混凝土管桩	UHC 500-II-100-C105	米	430	Q/321183 JH005-2020
100	先张法预应力超高强混凝土管桩	UHC 500-II-110-C105	米	445	Q/321183 JH005-2020
101	先张法预应力超高强混凝土管桩	UHC 500-II-125-C105	米	490	Q/321183 JH005-2020
102	先张法预应力超高强混凝土管桩	UHC 600-II-110-C105	米	545	Q/321183 JH005-2020
103	先张法预应力超高强混凝土管桩	UHC 600-II-130-C105	米	580	Q/321183 JH005-2020



编 码	名 称	规格及型号	单 位	价格(元)	备 注
104	地基处理用管桩	300(60)AB	米	225	JGJ/T 406-2017
105	地基处理用管桩	400(60)AB	米	265	JGJ/T 406-2017
备注:箍筋全加密每米单价加20元/米。箍筋直径加大一个等级每米加20元/米。注:以上价格由扬州扬子新型建材科技有限公司提供 联系人:陈恒新 联系电话:0514-87395918 13805276602					
106	高分子聚合物板桩	150x500mm	m ²	450	
107	高分子聚合物板桩	250x650mm	m ²	600	
108	高分子聚合物方桩	300x400mm	m ²	950	
109	高分子聚合物方桩	400x400mm	m ²	1080	
110	高分子聚合物仿木桩	190x645mm	m ²	520	
111	高分子聚合物盖帽	400x180mm	m	150	
注:以上价格由扬州扬子新型建材科技有限公司提供 联系人:陈恒新 联系电话:0514-87395918 13805276602					
	(四)玻璃类				
	浮法类				
1	5mm浮法玻璃	1650×2440	M ²	30	江苏
2	5mm浮法玻璃	1650×2440	M ²	40	上海
3	5mm浮法绿玻	1650×2440	M ²	36	江苏
4	5mm浮法灰玻	1650×2440	M ²	40	山东
5	4mm浮法灰玻	1650×2440	M ²	25	江苏、山东
6	3mm浮法白玻	1500×2000	M ²	23	江苏
7	2mm浮法白玻	1500×2000	M ²	25	上海秦皇岛
8	6mm浮法白玻	2440×3360	M ²	25	江苏、山东
9	6mm浮法灰玻	2134×3300	M ²	55	山东兰星
10	6mm浮法绿玻	2134×3300	M ²	55	山东
11	8mm浮法白玻	2134×3660	M ²	70	山东
12	8mm浮法绿玻、灰玻	2134×3600	M ²	80	山东
13	10mm浮法白玻	2440×3360	M ²	95	江苏
14	10mm浮法白玻	2440×3360	M ²	110	上海耀皮
15	10mm浮法绿玻、灰玻	2440×3360	M ²	100	山东
16	12mm浮法白玻	2440×3360	M ²	105	江苏
17	12mm浮法白玻	2440×3360	M ²	140	上海耀皮
18	12mm浮法白玻	3300×4500	M ²	150	大连上海产
19	12mm浮法绿玻、灰玻	2134×3600	M ²	150	山东兰星
20	15mm浮法白玻	2440×3360	M ²	180	上海、天津



编 码	名 称	规格及型号	单 位	价格(元)	备 注
21	15mm浮法白玻	3300×4500	M ²	240	上海、天津
22	15mm浮法白玻	3300×6000	M ²	300	上海、天津
23	19mm浮法白玻	3300×5000	M ²	330	上海、天津
24	19mm浮法白玻	3300×7000	M ²	380	上海、天津
25	19mm浮法白玻	3300×7米以上~10米	M ²	480	
	钢化类				
26	4mm钢化	1830×2440	M ²	44	江苏
27	5mm钢化	1830×2440	M ²	58	江苏
28	6mm钢化	2400×3600	M ²	70	江苏
29	8mm钢化	2400×3600	M ²	85	江苏
30	10mm钢化	2400×3600	M ²	115	江苏
31	12mm钢化	2400×3600	M ²	125	江苏
32	12mm钢化	2450×4500	M ²	200	上海、天津
33	15mm钢化	2440×3360	M ²	240	上海、天津
34	2440以上、3000以下×4500	2440以上、3000以下×4500	M ²	320	上海、天津
35	15mm钢化	3000×6000	M ²	350	上海、天津
36	19mm钢化	2440×3660	M ²	380	上海、天津
37	19mm钢化	3000×7000	M ²	450	上海、天津
38	19mm钢化	3000×7米以上	M ²	580	上海、天津
	不钢化夹胶类				
39	4+0.38+4	1200×1500	M ²	90	江苏
40	5+0.38+5	1000×1200	M ²	110	江苏
41	5+0.26+5	1200×1500	M ²	140	江苏
42	6+0.76+6	1200×1500	M ²	160	江苏
43	6+1.14+6	1500×2000	M ²	190	江苏
44	8+0.76+8	1500×2000	M ²	200	江苏
45	8+1.14+8	1500×2000	M ²	230	江苏
46	10+0.76+10	1500×2500	M ²	210	江苏
47	10+1.14+10	2000×3000	M ²	250	江苏

注:以上价格为市场价



编 码	名 称	规格及型号	单 位	价格(元)	备 注
	(五)保温节能材料类				
1	涂料系统	3cm挤塑板	m ²	85	外保温施工
2	面砖系统	3cm挤塑板	m ²	95	外保温施工
3	涂料系统	3cm聚苯板	m ²	75	外保温施工
4	面砖系统	3cm聚苯板	m ²	90	外保温施工
5	涂料系统	岩棉板	m ²	105	外保温施工
6	干挂系统	岩棉板	m ²	80	外保温施工
7	涂料系统	发泡水泥板	m ²	80	外保温施工
8	涂料系统	发泡陶瓷保温板	m ²	110	外保温施工
9	面砖系统	发泡陶瓷保温板	m ²	120	外保温施工
10	涂料系统	2cm聚氨酯喷涂及聚氨酯板	m ²	135	外保温施工
11	面砖系统	2cm聚氨酯喷涂及聚氨酯板	m ²	145	外保温施工
12	冷桥系统	2cm聚氨酯喷涂及聚氨酯板	m ²	80	外保温施工
13	反射隔热涂料外墙外保温系统	保温腻子1.5cm厚	m ²	160	外保温施工
14	聚苯颗粒水泥夹芯复合条板	90mm	m ²	225	内隔墙施工
15	聚苯颗粒水泥夹芯复合条板	120mm	m ²	240	内隔墙施工
16	聚苯颗粒水泥夹芯复合条板	150mm	m ²	255	内隔墙施工
17	聚苯颗粒水泥夹芯复合条板	180mm	m ²	270	内隔墙施工
18	聚苯颗粒水泥夹芯复合条板	200mm	m ²	285	内隔墙施工
19	楼地面保温隔声板	15mm	m ²	35	地面保温隔声
20	石膏砂浆		m ³	1200	
21	面砖粘结砂浆		kg	1.5	
22	面砖勾缝胶粉		kg	1.5	
23	XPS聚苯乙烯挤塑板	X150 燃烧等级B1	m ³	850	
24	EPS模塑聚苯板	防火等级B1	m ³	650	
25	陶瓷保温板	δ40mm	m ²	48	
26	玻化微珠无机保温板	δ40mm	m ²	48	
27	复合发泡水泥板	300mm*300mm	m ³	650	
28	聚氨酯泡沫塑料		m ³	2500	
29	界面剂	EPS聚苯板、XPS挤塑板用	kg	1.5	



编 码	名 称	规格及型号	单 位	价格(元)	备 注
30	普通界面砂浆	袋装	kg	1.5	
31	粘结剂	EPS聚苯板、XPS挤塑板用	kg	2.1	
32	聚合物抹面抗裂砂浆	EPS聚苯板、XPS挤塑板用	kg	2.5	
33	防裂抗渗砂浆	粉料50kg/袋	kg	2	
34	热镀锌钢丝网	12.7*12.7*0.9	m ²	9	
35	锚栓	8*100	套	0.5	
36	耐碱玻纤网格布		m ²	3.5	
37	耐碱玻纤加强网格布		m ²	6	

注:以上价格由扬州市建筑节能协会提供

38	防水抗裂砂浆		T	1000	
39	无机矿物轻集料保温砂浆		M ³	875	外墙内保温
40	石膏保温砂浆		M ³	875	外墙内保温

注:以上价格为市场价

41	预制钢筋混凝土叠合楼板	含钢量100kg/m ³	m ³	3300	
42	预制钢筋混凝土内墙板	含钢量95kg/m ³	m ³	3400	
43	预制钢筋混凝土外墙板	含钢量100kg/m ³	m ³	3700	
44	预制钢筋混凝土夹心保温外墙板	含钢量100kg/m ³	m ³	3900	
45	预制钢筋混凝土楼梯	含钢量115kg/m ³	m ³	3300	
46	预制钢筋混凝土阳台	含钢量130kg/m ³	m ³	3500	

- 注:1.本信息价为到工地价(含13%税),实际含钢量、运距按25km考虑,如不同,按实调整。
 2.夹心保温板价格包括聚苯乙烯板、保温连接件等。
 3.本信息价包括水电线管、套管及线盒等的预埋人工增加费及其材料费,品牌考虑普通品牌。
 4.本信息价不包括饰面材料费。
 5.本信息价不包括门窗框安装、材料费及门窗框保护费。
 6.构件体积计算按《江苏省装配式混凝土建筑工程定额》(试行)第四章成品构件制作参考定额的工程量计算规则。
 7.本信息价仅供参考。

47	轻质石材保温板	600*900(厚度30mm-50mm)	m ²	330	外墙保温装饰烧结板系统含材料费,机械费,运费,不包含人工费
48	专用粘结砂浆	25kg/袋	吨	1600	
49	专用锚固件	8*60	套	20	
50	专用耐候型硅酮密封胶	500ml/支	支	26	

注:以上价格由信阳科美新型材料有限公司江苏江北分公司提供 联系电话:13665295988 陈亮



编 码	名 称	规格及型号	单 位	价格(元)	备 注
51	强力交叉层压膜自粘防水卷材	S-CLF NS型 1.5mm厚	m ²	123.5	增值税税率13%
52	耐根穿刺双面自粘防水卷材	BAC D型 4.0mm厚	m ²	98	增值税税率13%
53	高分子反应粘胶膜防水卷材	MAC 1.2mm厚	m ²	73	增值税税率13%
54	双面自粘防水卷材(改性沥青)	BAC 3.0mm厚	m ²	75	增值税税率13%
55	高分子防水卷材	BAC-P HD型 1.5mm厚	m ²	55	增值税税率13%
56	防水保温一体化	WiCI 外喜 30PVC 型 (PVC+SEPS)	m ²	286	增值税税率13%,每增减10mm,加減30元
57	防水保温一体化	WiCI 外喜 30PVC 型 (PVC+BPU)	m ²	383	增值税税率13%,每增减10mm,加減40元
58	防水保温一体化	WiCI 外喜 30PVC 轻钢面型 (PVC+ARW+CS)	m ²	583	增值税税率13%,每增减10mm,加減60元
注:以上价格由深圳市卓宝科技集团提供 联系人:潘俊 18036262157					
59	PMB-741 弹性体(SBS)改性沥青防水卷材	聚酯胎 3mm I型	m ²	50	
60	PMB-741 弹性体(SBS)改性沥青防水卷材	聚酯胎 4mm I型	m ²	60	化学阻根型
61	ARC-701 改性沥青耐根穿刺防水卷材	ARC-701 SBS PY PE 410	m ²	92	
62	SAM-920PET 膜自粘沥青防水卷材(单面)	无胎 1.5mm厚 PET膜	m ²	68	
63	SAM-930 自粘聚合物改性沥青防水卷材	有胎 3.0mm厚 PE膜	m ²	60	
64	高密度聚乙烯(HDPE)自粘胶膜防水卷材	PMH-3080 预铺地下 1.2mm	m ²	90	
65	JSA-101 聚合物水泥防水涂料	II型	kg	15	
66	SPU-301 单组份纯聚氨酯防水涂料	I型	kg	28	
67	PBC-328 非固化橡胶沥青防水涂料	PBC328I-P-20	kg	22	
68	ARC-701SBS 改性沥青化学阻根防水卷材	聚酯胎 4mm	m ²	77	
69	高密度聚乙烯(HDPE)自粘胶膜防水卷材	PMH-3040 预铺 P类 1.5-1.2mm	m ²	75	
70	PBC-328 非固化橡胶沥青防水涂料	II型通用型I	kg	16.6	
注:以上价格由北京东方雨虹防水技术股份有限公司提供 联系人:李海波 18951706470					
71	4.0厚板岩面含加强筋的聚酯胎SBS改性沥青防水卷材	I型	m ²	82	VEDAG
72	3.0厚无胶粉聚酯胎SBS改性沥青防水卷材	I型	m ²	54	VEDAG
73	DN100专用排气孔(PVC材质)	DN100	m ²	600	VEDAG
74	交联丙烯酸防水涂料	I型	kg	59	VEDAG



编 码	名 称	规格及型号	单 位	价格(元)	备 注
75	110g/m ² 聚酯无纺布	110g/m ²	m ²	10	VEDAG
注:以上价格由德耐达(上海)贸易有限公司 联系人:李伶 联系电话:13916219359					
76	4.0厚板岩面含加强筋的聚酯胎SBS改性沥青防水卷材	I型	m ²	86	HAHNE
77	3.0厚无胶粉聚酯胎SBS改性沥青防水卷材	I型	m ²	57.5	HAHNE
78	DN100专用排气孔(PVC材质)	DN100	m ²	650	HAHNE
79	交联丙烯酸防水涂料	I型	kg	102	HAHNE
80	110g/m ² 聚酯无纺布	110g/m ²	m ²	22	HAHNE
81	水乳沥青防水涂料	I型	kg	65	HAHNE
82	聚氨酯防水涂料	I型	kg	154	HAHNE
注:以上价格由悍能新型建筑材料(合肥)有限公司 联系人:王琛 联系电话:13681985360					
83	夹筋铝箔贴面玻璃棉板材	48kg/m ³	M ³	1150	
84	夹筋铝箔贴面玻璃棉板材	50kg/m ³	M ³	1200	
85	玻璃棉管		M ³	1280	
86	玻璃纤维布		M ²	9.8	
87	铝箔胶带		M ²	17	
88	玻璃钢铝箔		M ²	30	
89	保温胶钉		颗	0.30	
90	岩棉管		M ³	750.00	
91	保温软节		M ²	115.00	
92	硅酸铝板		M ³	1080	
93	硅酸铝管		M ³	1180	
94	岩棉板		M ³	960	
95	聚安脂发泡管	多种	M ³	4000	
96	铝板	0.05mm	M ²	90.00	
97	防火涂料		kg	35.00	
98	无机玻璃钢风管	MNP-1型	M ²	160.00	不包含安装费
99	无机复合风管(含保温)	MNP-1型	M ²	168.00	不包含安装费
100	铝箔复合橡塑板		M ³	3400.00	
101	铝箔复合橡塑管		M ³	3500.00	
102	高密度聚乙烯套管		M ²	56.00	
103	橡塑板材	多种	M ³	3750	赢胜牌



编 码	名 称	规格及型号	单 位	价格(元)	备 注
104	酚醛复合风管	多种	M ²	228.00	
105	地理聚乙烯外壳聚氨酯发泡管	Φ159×50	M	308.00	
106	地理高密度聚乙烯外壳聚氨酯发泡管	Φ48×50	M	118.00	
107	地理高密度聚乙烯外壳聚氨酯发泡管	Φ219×50	M	350.00	
108	地理高密度聚乙烯外壳聚氨酯发泡管	Φ76×50	M	168	
109	地理高密度聚乙烯外壳聚氨酯发泡管	Φ108×50	M	228	
110	地理高密度聚乙烯外壳聚氨酯发泡管	Φ133×50	M	264	
111	橡塑复合管材	多种	M ³	4800	赢胜牌
112	橡塑复合板材	多种	M ³	4700	赢胜牌
113	地理高密度聚乙烯外壳聚氨酯发泡管	Φ89×50	M	130.00	
114	地理高密度聚乙烯外壳聚氨酯发泡管	Φ57×50	M	120.00	
115	地理高密度聚乙烯外壳聚氨酯发泡管	Φ40×50	M	108.00	
116	橡塑管材	Φ108	M ³	3800	赢胜牌
117	橡塑专用胶水		kg	33.00	
118	橡塑专用胶带	(5公分)	M	2.00	

注:以上价格为市场价

(六)涂料及化工类					
1	外墙涂料(白色)	50kg	桶	135	配色另外加价
2	外墙涂料(白色)	50kg	桶	90	配色另外加价
3	聚醋酸乙烯酯乳液白乳胶	8kg	桶	80	
4	808胶(精品环保型)	18kg	桶	70	
5	901胶水(环保型)	24kg	桶	40	质量全新升级,易批刮、柔顺
6	801袋装胶水	24kg	桶	28	专供于内墙工程使用
7	801胶	10kg	桶	30	
8	罩光剂	18kg	桶	240	
9	内墙乳胶漆	18kg	桶	130	
10	"R3000型"环保内墙乳胶漆	25kg	桶	200	
11	外墙乳胶漆(白色)	w-6000 20kg	桶	280	配色另外加价,根据颜色深浅而定
12	弹性外墙乳胶漆(白色)	w-6000 20kg	桶	400	配色另外加价,根据颜色深浅而定
13	封固外墙透明底漆	20kg	桶	340	特别是新墙面施工时,不可缺少的工序



编 码	名 称	规格及型号	单 位	价格(元)	备 注
14	封固外墙透明底漆	20kg	桶	360	特别是新墙面施工时,不可缺少的工序
注:以上价格为市场价,“曲江化工”系列					
15	内墙乳胶漆(FA8)	20kg	桶	138	配色另外加价,根据颜色深浅而定
16	高级内墙乳胶漆(净味全效)	20kg	桶	268	现代家居健康环保型内墙饰面
17	耐擦洗防霉乳胶漆(白色)	25kg	桶	325	用于地下室、人防工程
18	无机硅酸盐涂料	JY-200	kg	25	健康环保、防火阻燃、透气性、附着力好、使用寿命长
19	水性氟碳漆(浅色)		kg	45	配色另外加价,根据颜色深浅而定
20	弹性外墙乳胶漆(白色)	20kg	桶	400	配色另外加价,根据颜色深浅而定
21	高级外墙乳胶漆(白色)	20kg	桶	280	配色另外加价,根据颜色深浅而定
22	封固外墙遮盖型底漆	20kg	桶	360	墙体基层封闭、加固与面漆配套可充分发挥遮盖作用
23	外墙中层漆		kg	8	
24	弹性外墙中层漆		kg	10	
25	真石漆		kg	4.8	
26	多彩中涂		kg	17	
27	水包砂多彩面漆		kg	20	
28	水包水多彩面漆		kg	35	
29	罩面剂	18kg	桶	324	增强保色作用
30	白乳胶	8kg	桶	90	
31	901胶	24kg	袋	28	
注:以上价格由仪征市新集镇八桥工业集中区18号扬州亚菲涂料有限公司提供 翰富南 0514-87215777 13270007220 网址: http://www.yzyafei.com					
(七)成品门窗系列					
1	铝合金地弹簧门	46系列2.0mm厚中空	m ²	1110	5+19A+5双钢化
2	铝合金地弹门(喷涂)	100系列2.0mm厚中空	m ²	1290	6+12A+6LOW-E双钢化
3	钢架雨棚	含驳接爪	m ²	1390	5+5钢化夹胶
4	不锈钢扶手(304)	钢化夹胶玻璃	m ²	620	
5	艺术防爆大门全电泳香槟	1.4mm厚(成品价)	m ²	850	双玻



编 码	名 称	规格及型号	单 位	价格(元)	备 注
6	木纹铝合金百叶窗(彩喷)	(江苏协铝)1.2厚	m ²	650	
7	广东艺华不锈钢防盗窗	国标壁厚0.8(成品价)	m ²	560	
8	“江苏协铝”幕墙	110系列厚3mm(成品价)	m ²	1620	单玻
9	隔热断桥幕墙(江苏协铝)	140系列中空3mm	m ²	1710	6+12A+6LOW-E
10	阳台玻璃顶	钢化中空玻璃	m ²	690	5+5钢化夹胶
11	可转动百叶窗(喷涂)	(扬州新亚)1.2厚	m ²	1160	
12	红木纹隔热断桥推拉窗	1.4mm80系列(江苏协铝)	m ²	770	5+12A+5
13	木纹大折叠门	1.2mm中空	m ²	910	全扣板
14	内置百叶(手动)中空玻璃	扬州宝祥	m ²	416	5+19A+5双钢化
15	内置百叶电动中空玻璃	扬州宝祥	m ²	916	5+27A+5
16	三玻两腔内置百叶中空玻璃	扬州宝祥	m ²	520	5+19A+5+9A+5
17	隔热断桥内置百叶中空玻璃 推拉窗	98系列(江苏协铝)	m ²	1410	5+19A+5
18	隔热断桥内置百叶中空玻璃 平开窗(电动)	65系列(江苏协铝)	m ²	1530	5+27A+5
19	隔热断桥平开窗	53系列(江苏协铝)	m ²	880	5+12A+5
20	隔热断桥推拉窗	H90系列(江苏协铝)	m ²	770	6+12A+6
21	隔热断桥平开门(2.0mm)	65系列(江苏协铝)	m ²	1070	5+12A+5中空钢化
22	隔热断桥地弹门(2.0mm)	100协铝(江苏协铝)	m ²	1370	5+12A+5双钢化
23	铝木复合平开窗	隔热断桥	m ²	3010	5+19A+5内置百叶玻璃
24	铝木复合平开窗	隔热断桥(内开内倒)	m ²	3510	内置百叶玻璃
25	不锈钢电动伸缩门	广东大和	m ²	1850	
26	手动百叶窗	内外遮阳	m ²	450	可调节百叶角度、可保温、可隔热
27	隔热断桥内置百叶平开窗	53系列(江苏协铝)	m ²	1340	三玻两腔
28	节能塑木附框	60系列	m ²	138	不含塞缝
29	节能塑木附框	90系列	m ²	158	
30	节能塑木附框	105系列	m ²	168	
31	节能塑木附框	110系列	m ²	192	
32	铝合金高间隔段	办公隔断(能翻转)	m ²	790	双面钢化
33	铝合金内置百叶隔断	能翻转、能上下	m ²	840	双面钢化
34	圆弧铝合金推拉窗	“张家港协铝”型材	m ²	1000	5+12A+5



编 码	名 称	规格及型号	单 位	价格(元)	备 注
35	圆弧塑钢推拉窗	5+12A+5	m ²	980	5+12A+5
36	“海螺”塑钢推拉门(双色)	6+12A+6/60系列	m ²	620	2.0寸钢2.5mm
37	“海螺”塑钢平开窗	6+12A+6/60E系列	m ²	519	1.5寸钢2.5mm
38	“海螺”塑钢平开窗(双色)	6+12A+6/60E系列	m ²	570	1.5寸钢2.5mm
39	“海螺”塑钢平开窗	5+12A+5(60系列)	m ²	498	1.5寸钢2.5mm
40	“海螺”塑钢上悬窗(双色)	6+16A+6/60系列	m ²	610	1.5寸钢2.5mm
41	“海螺”塑钢平开窗	内置百叶 6+19A+6/70系列	m ²	902	2.0寸钢2.5mm
42	“海螺”塑钢推拉窗	6+12A+6/88系列	m ²	461	1.5寸钢2.3mm
43	“海螺”塑钢推拉窗(双色)	6+12A+6/88系列	m ²	475	1.5寸钢2.3mm
44	“海螺”塑钢推拉窗(双色)	6+12A+6/92系列	m ²	570	1.5寸钢2.5mm
45	“海螺”塑钢推拉门(双色)	6+16A+6/92系列	m ²	598	1.5寸钢2.5mm
46	“海螺”塑钢推拉窗(双色)	6+16A+6/92系列	m ²	585	1.5寸钢2.5mm
47	“海螺”塑钢平开门	6+12A+6/104系列	m ²	605	2.0寸钢2.8mm
48	“海螺”塑钢平开门(双色)	6+12A+6/104系列	m ²	626	2.0寸钢2.8mm
49	“海螺”塑钢推拉窗	内置百叶 5+19A+5	m ²	880	1.5寸钢2.5mm
50	“海螺”塑钢推拉窗	三玻两腔 5+19A+5+6A+5	m ²	922	1.5寸钢2.5mm
51	“海螺”塑钢推拉窗	内置百叶 6+19A+6/108系列	m ²	1040	1.5寸钢2.5mm
52	铝合金外遮阳卷帘	手动(电动加240元/套)	m ²	560	以1700*1800为准
53	组合式新型防盗窗(锌钢)	彩色1.2mm厚	m ²	450	锌钢
54	锌钢百叶窗	彩色1.2mm厚	m ²	420	
55	锌钢阳台护栏	彩色1.2mm厚	M	400	
56	锌钢楼梯扶手	彩色1.2mm厚	M	450	
57	锌钢栅栏	彩色1.2mm厚	M	400	
58	电动移门(系统)	不含移门(铝合金)	套	910	
59	电动平开窗(系统)	不含平开窗(铝合金)	套	910	
60	铝合金平开窗	三玻两腔 5+19A+5+6A+5	m ²	1280	
61	隔热断桥系列				



编 码	名 称	规格及型号	单 位	价格(元)	备 注
62	隔热断桥平开窗	70系列(亚洲)24穿条	m ²	2180	内开内倒内置百叶玻璃
63	铭创铝板	1系两涂氟碳(国产) 1.5mm厚		210	三涂膜厚40um,加价 5元/m ²
64	铭创铝板	1系两涂氟碳(国产) 2.0mm厚		250	国产双面喷涂,加价 5元/m ²
65	铭创铝板	1系两涂氟碳(国产) 2.5mm厚		295	涂加价5元/m ² ,材质 3003
66	铭创铝板	1系两涂氟碳(国产) 3.0mm厚		335	加价5元/m ² 。
67	铭创铝板	1系两涂氟碳(国产) 4.0mm厚		405	进口漆加10元/m ²
68	铭创铝板	3系两涂氟碳(国产) 1.5mm厚		215	
69	铭创铝板	3系两涂氟碳(国产) 2.0mm厚		256	
70	铭创铝板	3系两涂氟碳(国产) 2.5mm厚		298	
71	铭创铝板	3系两涂氟碳(国产) 3.0mm厚		340	
72	铭创铝板	3系两涂氟碳(国产) 4.0mm厚		411	
注:以上价格由扬州市新亚铝业科技有限公司提供 13004300111					
73	隔热断桥内置百叶988中空玻璃推拉窗	江苏协铝型材	M ²	1320	5+19A+5
74	隔热断桥内置65系列百叶中空玻璃平开窗	江苏协铝型材	M ²	1420	5+27A+5
75	隔热断桥平开窗	53系列(江苏协铝)	M ²	600	5+12A+5
76	隔热断桥平开门 2.0厚	65系列(江苏协铝)	M ²	800	5+12A+5中空 钢化
77	隔热断桥地弹门 2.0厚	100系列(江苏协铝)	M ²	860	5+12A+5 双钢化
78	铝木复合平开窗	隔热断桥	M ²	2000	5+12A+5
79	不锈钢电动伸缩门	广东大和	M ²	1000	
80	手动百叶窗	内外遮阳	M ²	280	可调节百叶角度,可保温、隔热
81	铝合金防盗窗	仿不锈钢永不生锈	M ²	200	
82	铝合金内置百叶隔断	能翻转(办公隔断)	M ²	620	双面钢化
83	圆弧铝合金推拉窗	江苏协铝型材	M ²	620	5+12A+5
84	圆弧塑钢推拉窗		M ²	520	5205+12A+5420
85	铝合金外遮阳卷帘	手动(电动加80元/m ²)	M ²	280	
86	组合式新型防盗窗	彩色 1.2mm厚	M ²	220	镀锌
87	镀锌百叶窗	彩色 1.2mm厚	M ²	180	
88	镀锌阳台护栏	彩色 1.2mm厚	M	200	
89	镀锌楼梯扶手	彩色 1.2mm厚	M	200	



编 码	名 称	规格及型号	单 位	价格(元)	备 注
90	锌钢栅栏	彩色 1.2mm厚	M	210	
注:以上为市场价					
二、安装					
1. 电器配件					
1	点型光电感烟火灾探测器	JTY-GD-JBF5100	套	194	青岛消防
2	点型感温火灾探测器(A2R)	JTW-ZD-JBF5110	套	182	青岛消防
3	点型复合式感烟感温火灾探测器	JTF-GOM-JBF-4000	套	299	青岛消防
4	手动火灾报警按钮	J-SAP-JBF4121B-P	套	180	青岛消防
5	消火栓按钮	JBF4123B	套	190	青岛消防
6	线型光束感烟火灾探测器	JTY-H-JBF4382	套	2090	青岛消防
7	火灾声光警报器	JBF5172	套	325	青岛消防
8	独立式光电感烟火灾探测报警器	JTY-GF-JBF-VH76	套	780	青岛消防
9	输入模块	JBF5131	套	160	青岛消防
10	输入/输出模块	JBF5142	套	225	青岛消防
11	输入/输出模块	JBF5155	套	225	青岛消防
12	输出模块	JBF5143	套	240	青岛消防
13	隔离模块	JBF4171	套	125	青岛消防
14	火灾显示盘	JBF5060	台	1875	青岛消防
15	火灾报警控制器(联动型)	JB-TB-JBF-11SF-SC200B-1600B	台	14900-27500	青岛消防
16	火灾报警控制器(联动型)	JB-TG-JBF-11SF C200-C3200	台	14900-74900	青岛消防
17	火灾报警控制器(联动型)	JB-TG-JBF-11SF-HC3600-12000	台	82900-146900	青岛消防
18	火灾报警控制器(联动型) 气体灭火控制器	JB-QB-JBF5014	台	19900	青岛消防
19	气体释放报警器	JBF5180	只	750	青岛消防
20	紧急启停按钮	JBF5181	只	310	青岛消防
21	手自动转换盒	JBF5182	只	500	青岛消防
22	广播控制盘	GRT-GB11-KZ	只	11300	青岛消防
23	壁挂音响	GRT3BM-01/XA-01/BM-01	只	100	青岛消防



编 码	名 称	规格及型号	单 位	价格 (元)	备 注
24	消防电话总机	HY5711B	台	5875	青鸟消防
25	消防电话分机	HY5716B	只	460	青鸟消防
26	蓄电池	12V24AH	组	5300	青鸟消防
27	壁挂式联动直流供电单元	24V10A	台	7500	青鸟消防
28	立式机柜	JBF-11SF/G	台	6900	青鸟消防
29	消防控制室图形显示装置	JBF5202	套	60000	青鸟消防
30	40端子箱	JBF-11A/X40	台	365	青鸟消防
31	传输设备	JBF-TD802	台	25000	青鸟消防
32	家用火灾报警控制器	JB-QB-JBF5020	台	5500	青鸟消防
33	点型家用感烟火灾探测器	JBF4102	只	234	青鸟消防
34	点型光电感烟火灾探测器	JBF4101-Ex	只	464	青鸟消防
35	点型感温火灾探测器(A2R)	JBF4111-Ex	只	405	青鸟消防
36	防爆感烟探测器	JTY-GD-JBF4103-Ex	套	1875	青鸟消防
37	防爆感温探测器	JTW-ZD-JBF4113-Ex	套	1875	青鸟消防
38	防爆声光报警器	JBF4374-Ex	套	2100	青鸟消防
39	防爆消火栓按钮	JBF4123G-Ex	套	3000	青鸟消防
40	单门一体式门磁开关	JBF62D-32P	套	325	青鸟消防
41	双门一体式门磁开关	JBF62D-33P	套	450	青鸟消防
42	防火门监控器	JBF-62S20	台	14900	青鸟消防
43	输入/输出双动作模块	JBF6146-D	套	375	青鸟消防
44	联动闭门器	65KG	只	1300	青鸟消防
45	消防设备电源状态监控器	JBF-PWMS	台	19900	青鸟消防
46	三相四线电压传感器	JBF6187	只	1400	青鸟消防
47	三相四线电压/电流传感器	JBF6184	只	1300	青鸟消防
48	电气火灾监控设备	JBF-62S30	台	19900	青鸟消防
49	剩余电流式电气火灾监控探测器	JBF6180-100	只	850	青鸟消防
50	剩余电流式电气火灾监控探测器	JBF6180-315	只	1225	青鸟消防



编 码	名 称	规格及型号	单 位	价 格 (元)	备 注
51	剩余电流式电气火灾监控探测器	JBF6180-315C	只	1750	青岛消防
52	剩余电流式电气火灾监控探测器	JBF6180-630C	只	2850	青岛消防
53	测量范围为0-100%LEL的点型可燃气体探测器(模拟量)	JTQ-JBF5101	套	480	青岛消防
54	测量人工煤气的点型可燃气体探测器	JTQ-JBF5101CO	套	1000	青岛消防
55	可燃气体报警控制器	JB-TB-JBF-51S40-4	台	19900	青岛消防
56	柜式七氟丙烷灭火装置	GQQ150/2.5-ZTQ	台	24000	青岛正天齐
57	七氟丙烷灭火剂	HFC227es	kg	280	青岛正天齐
58	泄压口	HYJ0.25-ZTQ	台	3500	青岛正天齐
59	集中电源集中控制型消防应急标志灯	KW-BLJC-10EI0.3W-918	只	450	青岛中科知创
60	集中电源集中控制型消防应急标志灯	KW-BLJC-1REI0.3W-916	只	450	青岛中科知创
61	集中电源集中控制型消防应急标志灯	KW-BLJC-20EI0.3W-917	只	485	青岛中科知创
62	集中电源集中控制型消防应急标志灯	KW-BLJC-10EI0.3W-918A	只	450	青岛中科知创
63	集中电源集中控制型消防应急标志灯	KW-BLJC-2LREI0.3W-911	只	485	青岛中科知创
64	集中电源集中控制型消防应急标志灯	KW-BLJC-10EI0.3W-919	只	485	青岛中科知创
65	集中电源集中控制型消防应急标志灯	KW-BLJC-20EI0.3W-919T2	只	588	青岛中科知创
66	集中电源集中控制型消防应急标志灯	KW-BLJC-1LREI0.3W-862C	只	650	青岛中科知创
67	集中电源集中控制型消防应急照明灯	KW-ZFJC-E5W-835	只	650	青岛中科知创
68	应急照明控制器	KW-C-G8000	台	65000	青岛中科知创
69	消防应急灯具专用应急电源	KW-D-0.25KVA-8105	台	23500	青岛中科知创
70	消防应急灯具专用应急电源	KW-D-0.45KVA-8106	台	32500	青岛中科知创
注:以上价格由扬州青岛智能工程有限公司 联系人:包燕萍 13373683171					
71	防火槽式桥架	100*50	m	31.2	金吉
72	防火槽式桥架	200*100	m	73	金吉
73	防火槽式桥架	300*100	m	92	金吉
74	防火槽式桥架	400*100	m	152.5	金吉
75	防火槽式桥架	500*100	m	282	金吉
76	防火槽式桥架	600*200	m	240	金吉
注:以上价格由江苏金吉电缆桥架有限公司提供,联系电话 13805250471 许云竹 传真:0514-86636288					
77	电工套管(重型)	SGZH15/16	米	2.56	杭州鸿雁
78	电工套管(重型)	SGZH15/20	米	3.36	杭州鸿雁
79	电工套管(重型)	SGZH15/25	米	4.48	杭州鸿雁
80	电工套管(重型)	SGZH15/32	米	7.24	杭州鸿雁
81	电工套管(重型)	SGZH15/40	米	9.12	杭州鸿雁



编 码	名 称	规格及型号	单 位	价格(元)	备 注
82	电工套管(重型)	SGZH15/50	米	12.79	杭州鸿雁
83	电工套管(重型)	SGZH15/63	米	19.37	杭州鸿雁
84	电工套管(中型)	SGZM15/16	米	2.17	杭州鸿雁
85	电工套管(中型)	SGZM15/20	米	2.72	杭州鸿雁
86	电工套管(中型)	SGZM15/25	米	4.09	杭州鸿雁
87	电工套管(中型)	SGZM15/32	米	6.53	杭州鸿雁
88	电工套管(中型)	SGZM15/40	米	8.75	杭州鸿雁
89	电工套管(中型)	SGZM15/50	米	10.20	杭州鸿雁
90	电工套管(中型)	SGZM15/63	米	13.22	杭州鸿雁
91	给水管材(S4)	PP-R20×2.3	米	11.16	杭州鸿雁
92	给水管材(S4)	PP-R25×2.8	米	16.25	杭州鸿雁
93	给水管材(S4)	PP-R32×3.6	米	26.71	杭州鸿雁
94	给水管材(S3.2)	PP-R20×2.8	米	14.77	杭州鸿雁
95	给水管材(S3.2)	PP-R25×3.5	米	20.95	杭州鸿雁
96	给水管材(S3.2)	PP-R32×4.4	米	34.73	杭州鸿雁
97	排水管材	PS50×2.0	米	11.87	杭州鸿雁
98	排水管材	PS75×2.3	米	18.90	杭州鸿雁
99	排水管材	PS110×3.2	米	34.78	杭州鸿雁
100	排水管材	PS160×4.0	米	70.93	杭州鸿雁
101	排水管材	PS200×4.9	米	118.24	杭州鸿雁
102	雨水管材	YS75×1.9	米	17.23	杭州鸿雁
103	雨水管材	YS110×2.1	米	31.38	杭州鸿雁
104	螺旋排水管材	PS75×2.3	米	27.32	杭州鸿雁
105	螺旋排水管材	PS110×3.2	米	43.61	杭州鸿雁
106	线槽	XC120*50	米	70.68	杭州鸿雁
107	线槽直角弯	XC120*50-LJ	只	14.12	杭州鸿雁
108	线槽三通	XC120*50-TJ	只	16.32	杭州鸿雁
109	线槽外角接头	XC120*51-WJ	只	8.50	杭州鸿雁
110	等径管套	PP-R20×20	只	2.16	杭州鸿雁
111	等径管套	PP-R25×25	只	2.76	杭州鸿雁
112	等径管套	PP-R32×32	只	3.84	杭州鸿雁
113	等径三通	PP-R20T	只	3.84	杭州鸿雁



编 码	名 称	规格及型号	单 位	价格(元)	备 注
114	等径三通	PP-R25T	只	6.12	杭州鸿雁
115	等径三通	PP-R32T	只	9.36	杭州鸿雁
116	45°弯头	PS50C	只	2.27	杭州鸿雁
117	45°弯头	PS75C	只	3.97	杭州鸿雁
118	45°弯头	PS110C	只	8.80	杭州鸿雁
119	立管检查口	PS50J	只	5.45	杭州鸿雁
120	立管检查口	PS75J	只	8.57	杭州鸿雁
121	立管检查口	PS110J	只	18.60	杭州鸿雁
122	S型存水弯	PS50N	只	10.46	杭州鸿雁
123	双用地漏	PS50×DS	只	8.66	杭州鸿雁
124	雨水斗	PS110E	只	22.25	杭州鸿雁
125	瓶型三通	PS110/50B	只	16.51	杭州鸿雁
126	单承插存水弯	PS50VI	只	7.69	杭州鸿雁
127	螺口伸缩节	PS50S II	只	4.57	杭州鸿雁
128	螺口伸缩节	PS75S II	只	7.34	杭州鸿雁
注:以上价格由杭州鸿雁扬州运营中心提供 联系人:李先生 13773563250 地址:扬州万都五金机电城南门					
129	红外线感应灯	LED 感应灯 LST-GYDLED-3	套	182	浙江乐思达
130	LED普通吸顶灯	吸顶灯 LST-ZMLED-3W	套	114	浙江乐思达
131	消防应急照明灯	28W 荧光灯应急电源 JX-ZLZD-Y30W-LST303	套	289	浙江乐思达 Dz201510741
132	消防应急照明灯	2*10颗 LED 双投灯 240*60*280JX-ZFZD-E1W-LST215A1	套	192	浙江乐思达 Dz201510737
133	消防应急照明灯	方型 LED 电源盒 171*86*20JX-ZFZD-E1W-LST215AB1	套	235	浙江乐思达 Dz201510738
134	消防应急照明灯	20W 节能灯 258*62*60JX-ZFZD-Y20W-LST305	套	223	浙江乐思达 Dz201301063
135	消防应急标志灯	双面 吊装 378*139*34JX-BLZD-2ILRE 11W-LST100A	套	158	浙江乐思达 Dz201301085
136	消防应急标志灯	单面 壁挂 378*139*17JX-BLZD-1LRE 11W-LST100A	套	139	浙江乐思达 Dz201301085
137	消防应急标志灯	直角边 冷轧板 嵌入式 387*156*25JX-BLZD-1LRE 11W-LST120B	套	147	浙江乐思达 Dz201301085
138	消防应急标志灯	中型 嵌入式 全玻璃面板 385*150*24JX-BLZD-1LRE 11W-LST120B	套	184	浙江乐思达 Dz201301085
139	消防应急标志灯	单面 壁挂 不锈钢镂空 350*160*24JX-BLZD-1LRE 11W-LST118	套	258	浙江乐思达 Dz201302146
140	消防应急标志灯	小型 吊装有机关灯 303*39*180JX-BLZD-1LRE 11W-LST135	套	314	浙江乐思达 Dz201302146



编 码	名 称	规格及型号	单 位	价格(元)	备 注
141	消防应急标志灯	小型 嵌顶有机灯 380*90*163JX-BLZD-1LRE I 1W-LST132	套	323	浙江乐思达 Dz201301085
142	消防应急标志灯	单面 壁挂 冷轧板 380*142*18JX-BLZD-1LROE I 1W-LST100L	套	148	浙江乐思达 Dz201613832
143	消防应急标志灯	冷轧板嵌入式 356*125*24JX-BLZD-1LROE I 1W-LST120G	套	184	浙江乐思达 Dz201613833
144	消防应急照明灯具	T8LED 应急电源 JX-ZL-ZD-E22W-LST309B	套	299	浙江乐思达 Dz201612463
145	消防应急灯具专用应急电源	1800*600*490 JX-D-5KVA-220	台	66195	浙江乐思达 Dz201510979
146	消防应急灯具专用应急电源	1000*725*340 JX-D-1KVA-220	台	32832	浙江乐思达 Dz201510980
147	消防应急灯具专用应急电源	1800*600*420 JX-D-3KVA-220	台	54750	浙江乐思达 Dz201510980
148	消防应急灯具专用应急电源	1200*500*300 JX-D-0.5KVA-24	台	22641	浙江乐思达 Dz201421526
149	应急照明配电箱	L500*W400*H200 JX-PD-10KVA-220/24	台	4499	浙江乐思达 Dz201301141
150	应急照明控制器	1800*600*600 JX-C-LST1000	台	87638	浙江乐思达 Dz201422621
151	应急照明分配电装置	500*400*160 JX-FP-300W	台	12750	浙江乐思达 Dz201421527
152	应急照明配电箱	450*290*180 JX-D-3KVA-220/24	套	3749	浙江乐思达 Dz201612149
153	集中电源集中控制型消防应急双向可调标志灯	单面 壁挂 不锈钢镂空 350*150*21 JX-BLJC-1LRE I 1W-LST930	套	556	浙江乐思达 Dz201422645
154	集中电源集中控制型消防应急地埋双向可调标志灯	不锈钢圆形地埋灯 Φ245JX-BLJC-1LRE I 1W-LST148	套	915	浙江乐思达 Dz201422729
155	集中电源集中控制型消防应急地埋双向可调标志灯	不锈钢圆形地埋灯 Φ165JX-BLJC-1LRE I 1W-LST149	套	765	浙江乐思达 Dz201422730
156	集中电源集中控制型消防应急语音标志灯	单面壁挂语音 350*150*21JX-BLJC-10E11W-LST910Y	套	735	浙江乐思达 Dz201421991
157	集中电源集中控制型消防应急标志灯具	冷轧板壁挂式 380*142*18JX-BLJC-1LROE11W-LST960	套	542	浙江乐思达 Dz201613835
158	集中电源集中控制型消防应急标志灯具	冷轧板嵌入式 388*155*23JX-BLJC-1LROE11W-LST950	套	542	浙江乐思达 Dz201613836
159	集中电源式集中控制型消防应急照明灯	铝合金 3W 嵌入式圆形 Φ140*H53JX-ZFJC-E3W-LST822	套	855	浙江乐思达 Dz201421992
160	集中电源型消防应急照明灯	集中电源 LED 灯具 JX-ZFJC-E3W-LST822	套	855	浙江乐思达 Dz201613837
161	集中电源集中控制型消防应急标志灯具	冷轧板吊装 350*152*28JX-BLJC-2LRE I 1W-LST910ER	套	615	浙江乐思达 Dz2017104166
162	集中电源式集中控制型消防应急照明灯	3W 圆形吸顶 Φ128*H46JX-ZFJC-E3W-LST811	套	855	浙江乐思达 Dz2017101967
163	集中电源式集中控制型消防应急照明灯	3W 嵌入式圆形 Φ160JX-ZFJC-E3W-LST831	套	855	浙江乐思达 Dz2017101968

注:以上价格由浙江乐思达消防电器有限公司提供,电话:0571-83888118 联系人:胡蓉芳 电话 13705718035



编 码	名 称	规格及型号	单 位	价格(元)	备 注
164	PVC-U中型电工套管	D16	米	2.3	群狼牌
165	PVC-U中型电工套管	D20	米	3.6	群狼牌
166	PVC-U中型电工套管	D25	米	4.6	群狼牌
167	PVC-U中型电工套管	D32	米	7.6	群狼牌
168	PVC-U排水管	D50*2.0	米	9	群狼牌
169	PVC-U排水管	D75*2.3	米	12	群狼牌
170	PVC-U排水管	D110*3.2	米	30	群狼牌
171	PVC-U实壁螺旋管	D110	米	32	群狼牌
172	PVC-U中空螺旋管	D110	米	38	群狼牌
173	冷水PPR给水管PN1.6Mpa	20*2.3	米	6	群狼牌
174		25*2.8	米	9	群狼牌
175	热水PPR给水管PN2.0Mpa	20*2.8	米	8	群狼牌
176		25*3.5	米	12	群狼牌
177	PVC-U雨水管	D50*1.8	米	10	群狼牌
178		D110*2.1	米	28	群狼牌
注:由江苏七狼方仓科技有限公司报价,客服电话:15312338188 业务经理:厉廷军 电话15312832977					
179	HDPE100给水管	dn20(SDR11)	米	3.78	申康牌
180	HDPE100给水管	dn25(SDR11)	米	4.84	申康牌
181	HDPE100给水管	dn32(SDR11)	米	7.92	申康牌
182	HDPE100给水管	dn40(SDR11)	米	12.24	申康牌
183	HDPE100给水管	dn50(SDR11)	米	18.93	申康牌
184	HDPE100给水管	dn63(SDR11)	米	29.96	申康牌
185	HDPE100给水管	dn75(SDR11)	米	42.56	申康牌
186	HDPE100给水管	dn90(SDR11)	米	61.04	申康牌
187	HDPE100给水管	dn110(SDR11)	米	90.44	申康牌
188	HDPE100给水管	dn160(SDR17)	米	116.25	申康牌
189	HDPE100给水管	dn200(SDR17)	米	180.75	申康牌
190	HDPE100给水管	dn250(SDR17)	米	282.75	申康牌
191	HDPE100给水管	dn315(SDR17)	米	454.25	申康牌
192	HDPE100给水管	dn355(SDR17)	米	642.32	申康牌



编 码	名 称	规格及型号	单 位	价 格(元)	备 注
193	HDPE100给水管	dn400(SDR17)	米	738.00	申康牌
194	HDPE100给水管	dn450(SDR17)	米	935.50	申康牌
195	HDPE排水管	dn110(SDR21,SN8)	米	37.8	申康牌
196	HDPE排水管	dn160(SDR21,SN8)	米	80.22	申康牌
197	HDPE排水管	dn200(SDR21,SN8)	米	124.32	申康牌
198	HDPE排水管	dn225(SDR21,SN8)	米	152.25	申康牌
199	HDPE排水管	dn250(SDR21,SN8)	米	193.2	申康牌
200	HDPE排水管	dn315(SDR17,SN16)	米	381.57	申康牌
201	HDPE排水管	dn355(SDR17,SN16)	米	481.74	申康牌
202	HDPE排水管	dn400(SDR17,SN16)	米	619.62	申康牌
203	HDPE排水管	dn450(SDR17,SN16)	米	785.82	申康牌
204	HDPE排水管	dn500(SDR17,SN16)	米	971.04	申康牌
205	HDPE排水管	dn560(SDR17,SN16)	米	1215.9	申康牌
206	HDPE排水管	dn630(SDR17,SN16)	米	1540.35	申康牌
207	HDPE排水管	dn710(SDR17,SN16)	米	2001.09	申康牌
208	HDPE排水管	dn800(SDR17,SN16)	米	2537.22	申康牌
209	HDPE排水管	dn900(SDR17,SN16)	米	3209.22	申康牌
210	HDPE排水管	dn1000(SDR17,SN16)	米	3966.69	申康牌
211	HDPE排水管	dn1200(SDR17,SN16)	米	5375.58	申康牌

注:以上价格由浙江申康管业有限公司提供,联系电话0573-88879933,联系人吕俊杰13867362310

2. 管材类					
1	供水球墨铸铁管	DN100GS(K9)	m	205.49	新兴牌
2	供水球墨铸铁管	DN150GS(K9)	m	231.72	新兴牌
3	供水球墨铸铁管	DN200GS(K9)	m	297.21	新兴牌
4	供水球墨铸铁管	DN300GS(K9)	m	458.37	新兴牌
5	供水球墨铸铁管	DN400GS(K9)	m	731.16	新兴牌
6	供水球墨铸铁管	DN500GS(K9)	m	1042.51	新兴牌
7	供水球墨铸铁管	DN600GS(K9)	m	1373.90	新兴牌
8	供水球墨铸铁管	DN700GS(K9)	m	1830.26	新兴牌
9	供水球墨铸铁管	DN800GS(K9)	m	2191.07	新兴牌
10	供水球墨铸铁管	DN900GS(K9)	m	2657.89	新兴牌
11	供水球墨铸铁管	DN1000GS(K9)	m	3208.03	新兴牌
12	供水球墨铸铁管	DN1200GS(K9)	m	4467.68	新兴牌



编 码	名 称	规格及型号	单 位	价格(元)	备 注
13	供水球墨铸铁管	DN1400GS(K9)	m	6103.48	新兴牌
14	排污球墨铸铁管	DN150WS	m	225.73	新兴牌
15	排污球墨铸铁管	DN200WS	m	290.35	新兴牌
16	排污球墨铸铁管	DN250WS	m	389.94	新兴牌
17	排污球墨铸铁管	DN300WS	m	453.78	新兴牌
18	排污球墨铸铁管	DN400WS	m	726.87	新兴牌
19	排污球墨铸铁管	DN500WS	m	1015.73	新兴牌
20	排污球墨铸铁管	DN600WS	m	1353.10	新兴牌
21	排污球墨铸铁管	DN700WS	m	1802.15	新兴牌
22	排污球墨铸铁管	DN800WS	m	2087.26	新兴牌
23	排污球墨铸铁管	DN900WS	m	2612.63	新兴牌
24	排污球墨铸铁管	DN1000WS	m	3152.83	新兴牌
25	排污球墨铸铁管	DN1200WS	m	4422.65	新兴牌
26	排污球墨铸铁管	DN1400WS	m	5999.54	新兴牌
27	排污球墨铸铁管	DN1500WS	m	7105.43	新兴牌
28	排污球墨铸铁管	DN1600WS	m	7929.18	新兴牌
29	排污球墨铸铁管	DN1800WS	m	10456.62	新兴牌
30	排污球墨铸铁管	DN2000WS	m	13438.87	新兴牌
填报单位:江苏钦澳生态有限公司 地址:云鹤大厦2103室 联系人:丁冬青 联系电话:18905274499,0514-89784499					
31	无缝钢管	Φ57×3.5	t	5940	
32	无缝钢管	Φ76×4	t	5940	
33	无缝钢管	Φ89×4.5	t	5940	
34	无缝钢管	Φ108×5	t	5940	
35	无缝钢管	Φ133×5	t	5940	
36	无缝钢管	Φ159×6	t	6156	
37	无缝钢管	Φ219×6	t	6048	
38	螺旋焊管	Φ273×8	t	5778	
39	螺旋焊管	Φ325×9	t	5778	
40	螺旋焊管	Φ377×10	t	5940	
41	螺旋焊管	Φ219×6	t	5778	



编 码	名 称	规格及型号	单 位	价格(元)	备 注
42	承插塑料排水管接头零件	DN50	个/10m	3.34	综合价
43	承插塑料排水管接头零件	DN75	个/10m	7.11	综合价
44	承插塑料排水管接头零件	DN100	个/10m	15.58	综合价
45	承插塑料排水管接头零件	DN150	个/10m	39.9	综合价
46	承插塑料排水管接头零件	DN200	个/10m	116.18	综合价
47	承插塑料排水管接头零件	DN250	个/10m	119.72	综合价
注:市场价					
48	HDPE 给水管(SDR17)	dn450	米	1034.00	“江特”牌
49	HDPE 给水管(SDR17)	dn355	米	638.98	“江特”牌
50	HDPE 给水管(SDR13.6)	dn315	米	619.64	“江特”牌
51	HDPE 给水管(SDR13.6)	dn200	米	238.53	“江特”牌
52	HDPE 给水管(SDR11)	dn125	米	134.68	“江特”牌
53	HDPE 给水管(SDR11)	dn90	米	63.86	“江特”牌
54	HDPE 给水管(SDR11)	dn25	米	5.16	“江特”牌
55	HDPE 等径90度弯头	dn355	只	903.80	“江特”牌
56	HDPE 等径90度弯头	dn125	只	80.78	“江特”牌
57	HDPE45度弯头	dn450	只	1785.56	“江特”牌
58	HDPE 法兰(含法兰盘)	dn450	套	2320.19	“江特”牌
59	HDPE 法兰(含法兰盘)	dn355	套	1058.52	“江特”牌
60	HDPE 法兰(含法兰盘)	dn200	套	422.01	“江特”牌
61	HDPE 异径三通	dn450*dn315	只	2907.87	“江特”牌
62	HDPE 异径三通	dn315*dn125	只	707.98	“江特”牌
63	HDPE 异径直通	dn125*dn110	只	72.96	“江特”牌
64	HDPE 排水管(SDR17)	dn1000	米	4065.78	“江特”牌
65	HDPE 排水管(SDR17)	dn630	米	1613.68	“江特”牌
66	HDPE 排水管(SDR21)	dn450	米	671.00	“江特”牌
67	HDPE 排水管(SDR21)	dn315	米	321.87	“江特”牌
68	HDPE 双壁波纹管(SN8)	DN/ID300	米	96.80	“江特”牌
69	HDPE 双壁波纹管(SN8)	DN/ID400	米	162.78	“江特”牌
70	HDPE 双壁波纹管(SN8)	DN/ID500	米	224.96	“江特”牌
71	HDPE 双壁波纹管(SN8)	DN/ID600	米	358.92	“江特”牌
72	HDPE 双壁波纹管(SN8)	DN/ID800	米	578.58	“江特”牌
73	PPR 给水管(S4)	dn32	米	15.80	“江特”牌



编 码	名 称	规格及型号	单 位	价格(元)	备 注
74	PPR 给水管(S4)	dn50	米	38.26	“江特”牌
75	PPR 给水管(S5)	dn90	米	98.38	“江特”牌
76	PPR 给水管(S5)	dn110	米	147.27	“江特”牌
77	PPR 给水管(S3.2)	dn25	米	11.80	“江特”牌
78	PPR 给水管(S3.2)	dn63	米	72.98	“江特”牌
注:以上价格由江特科技股份有限公司提供,联系电话:0510-86918282 联系人:孙卫东 13806167791					
79	HDPE 地源热泵管材	25*2.3	米	7.8	伟星
80	HDPE 地源热泵管材	32*3.0	米	11.8	伟星
81	HDPE 实壁管	200*11.9	米	159.09	伟星
82	HDPE 实壁管	250*14.8	米	247.86	伟星
83	HDPE 实壁管	315*18.7	米	402.30	伟星
84	HDPE 实壁管	450*26.7	米	815.96	伟星
85	HDPE 实壁管	560*33.2	米	1262.86	伟星
86	HDPE 实壁管	630*37.4	米	1599.62	伟星
87	HDPE 实壁管	800*47.4	米	2899.02	伟星
88	HDPE 实壁管	1000*59.3	米	4534.70	伟星
89	HDPE 双壁波纹管	300(SN8)	米	189.20	伟星
90	HDPE 缠绕管 A 型	300(SN8)	米	219.00	伟星
91	HDPE 缠绕管 B 型	300(SN8)	米	331.06	伟星
92	钢丝网骨架管	110(PN1.0)	米	91.20	伟星
93	钢丝网骨架管	160(PN1.0)	米	146.34	伟星
94	钢丝网骨架管	200(PN1.0)	米	207.07	伟星
95	PPR 给水管	20*2.3	米	5.60	伟星
注:此价格由浙江伟星新型建材股份有限公司提供 联系人:费永顺 13375287770					
96	PVC 电工管	Φ16-305	M	2.32	金洁牌
97	PVC 电工管	Φ20-305	M	3.09	金洁牌
98	PVC 电工管	Φ25-305	M	4.55	金洁牌
99	PVC 电工管	Φ32-305	M	7.09	金洁牌
100	PVC 电工管	Φ40-305	M	9.62	金洁牌
101	PP-R 给水管	Φ20*2.3	M	8.62	金洁牌
102	PP-R 给水管	Φ25*2.8	M	16.6	金洁牌
103	PP-R 给水管	Φ32*3.6	M	25.26	金洁牌



编 码	名 称	规格及型号	单 位	价格(元)	备 注
104	PP-R 给水管	Φ20×2.8	M	11.62	金洁牌
105	PP-R 给水管	Φ25×3.5	M	16.1	金洁牌
106	PP-R 给水管	Φ32×4.4	M	26.9	金洁牌
107	PP-R 给水管	Φ40×4.5	M	41	金洁牌
108	PP-R 给水管	Φ50×5.6	M	78	金洁牌
109	PP-R 给水管	Φ63×7.1	M	102.6	金洁牌
110	PP-R 给水管	Φ20×2.3	M	6.86	三龙牌
111	PP-R 给水管	Φ25×2.8	M	9.63	三龙牌
112	PP-R 给水管	Φ32×3.6	M	15.80	三龙牌
113	PP-R 给水管	Φ20×2.8	M	8.86	三龙牌
114	PP-R 给水管	Φ25×3.5	M	13.20	三龙牌
115	PP-R 给水管	Φ32×4.4	M	18.90	三龙牌
116	PVC-U 排水管	Φ50×2.0	M	12.5	金洁牌
117	PVC-U 排水管	Φ75×2.3	M	20.5	金洁牌
118	PVC-U 排水管	Φ110×3.2	M	37	金洁牌
119	PVC-U 排水管	Φ160×4.0	M	74.6	金洁牌
120	PVC-U 给水管	Φ20×2.3	M	9.96	金洁牌
121	PVC 雨水管	Φ110×2.1	M	29.6	金洁牌
122	PVC-U 螺旋消音管	Φ110×3.2	M	48.2	金洁牌
123	PVC-U 螺旋消音管	Φ75×2.3	M	26.5	金洁牌
124	PVC-U 螺旋消音管	Φ160	M	95.8	金洁牌
125	同层排水-旋流三通	Φ110	只	455	金洁牌
126	同层排水-旋流直通	Φ110	只	430	金洁牌
127	同层排水-积水处理器	Φ110×75	只	158	金洁牌
128	同层排水-六通	Φ110×50	只	480	昌盛牌
129	同层排水-伸缩地漏	Φ50	只	63	昌盛牌
注:以上价格由扬州金洁管材管件销售部提供 电话:0514-87779236 万都装饰城A5-119# 何杰 15861319727					
130	(DBJ)玻璃钢电缆保护管	100×5	M	58	泰州巨安
131	(DBJ)玻璃钢电缆保护管	100×8	M	76	泰州巨安
132	(DBJ)玻璃钢电缆保护管	150×6	M	84	泰州巨安



编 码	名 称	规格及型号	单 位	价格(元)	备 注
133	(DBJ)玻璃钢电缆保护管	150×8	M	125	泰州巨安
134	(DBJ)玻璃钢电缆保护管	200×8	M	198	泰州巨安
135	(FRP)玻璃钢管增强塑料夹砂管	DN300	M	265	泰州巨安
136	(FRP)玻璃钢管增强塑料夹砂管	DN400	M	385	泰州巨安
137	(FRP)玻璃钢管增强塑料夹砂管	DN500	M	475	泰州巨安
138	(FRP)玻璃钢管增强塑料夹砂管	DN600	M	650	泰州巨安
139	(FRP)玻璃钢管增强塑料夹砂管	DN800	M	885	泰州巨安
140	(FRP)玻璃钢管增强塑料夹砂管	DN1000	M	1350	泰州巨安
141	玻璃钢电力井盖	K1	套	680	泰州盛源
142	玻璃钢电力井盖	K2	套	1350	泰州盛源
143	玻璃钢电力井盖	K3	套	1600	泰州盛源
144	玻璃钢电力井盖	Φ780	套	980	泰州盛源
145	玻璃钢电力井盖(含防坠网)	Φ780	套	1150	泰州盛源
146	玻璃钢雨水井盖(含防坠网)	Φ700	套	850	泰州盛源
147	玻璃钢水算	350*500	套	410	泰州盛源
148	玻璃钢水算	450*750	套	530	泰州盛源
149	玻璃钢雨水井盖	600*600	套	780	泰州盛源
150	玻璃钢检查井盖	400*600	套	276	泰州盛源
151	电房电缆沟玻璃钢盖板	500*900	m ²	550	泰州巨安
注:玻璃钢增强塑料夹砂管主要技术指标为0.1MPa压力等级,环刚度10000N/m ² 。井盖主要技术指标为承载25吨。 以上价格由泰州市巨安工程材料有限公司提供。联系人:田春斌 电话:15189873330 13179420300					
152	HDPE 排水管	dn50*3.0	M	39.43	浙江中财牌
153	HDPE 排水管	dn75*3.0	M	49.95	浙江中财牌
154	HDPE 排水管	dn110*4.2	M	87.75	浙江中财牌
155	HDPE 静音排水管	dn110	M	167.58	浙江中财牌
156	PP-R 冷水管 S4	D20*2.3	M	10.13	浙江中财牌
157	PP-R 冷水管 S4	D25*2.8	M	17.25	浙江中财牌
158	PP-R 冷水管 S4	D32*3.6	M	22.58	浙江中财牌
159	PP-R 冷水管 S4	D40*4.5	M	35.92	浙江中财牌
160	PP-R 冷水管 S4	D50*5.6	M	67.30	浙江中财牌
161	PVC-U 螺旋消音管	D75*2.3	M	40.70	浙江中财牌
162	PVC-U 螺旋消音管	D110*3.2	M	66.00	浙江中财牌



编 码	名 称	规格及型号	单 位	价格(元)	备 注
163	HRS高层雨水管材	D110*3.2	M	70.00	浙江中财牌
164	PVC-U排水管	D50*2.0	M	10.77	浙江中财牌
165	PVC-U排水管	D75*2.3	M	18.66	浙江中财牌
166	PVC-U排水管	D110*3.2	M	32.25	浙江中财牌
167	PVC-U排水管	D160*4.0	M	68.80	浙江中财牌
168	PVC-U排水管	D200*4.9	M	143.44	浙江中财牌
169	PVC-U穿线管(中型315)	D16	M	2.12	浙江中财牌
170	PVC-U穿线管(中型315)	D20	M	2.98	浙江中财牌
171	PVC-U穿线管(中型315)	D25	M	5.08	浙江中财牌
172	PVC-U穿线管(中型315)	D32	M	7.60	浙江中财牌
173	PVC-U穿线管(中型315)	D40	M	10.50	浙江中财牌
174	HDPE双壁波纹管SN8	DN200	M	98.00	浙江中财牌
175	HDPE双壁波纹管SN8	DN225	M	106.33	浙江中财牌
176	HDPE双壁波纹管SN8	DN300	M	171.57	浙江中财牌
177	HDPE双壁波纹管SN8	DN400	M	295.77	浙江中财牌
178	HDPE双壁波纹管SN8	DN500	M	482.89	浙江中财牌
179	HDPE双壁波纹管SN8	DN600	M	642.59	浙江中财牌
180	PE(B型)缠绕结构壁管SN12.5	DN300	M	336.00	浙江中财牌
181	PE(B型)缠绕结构壁管SN12.5	DN400	M	573.00	浙江中财牌
182	PE(B型)缠绕结构壁管SN12.5	DN500	M	827.00	浙江中财牌
183	PE给水管材SDR17	D110*6.6	M	73.00	浙江中财牌
184	PE给水管材SDR17	D160*9.5	M	151.00	浙江中财牌
185	PE给水管材SDR17	D200*11.9	M	238.00	浙江中财牌
186	PE给水管材SDR17	D225*13.4	M	300.00	浙江中财牌
187	PE给水管材SDR17	D315*18.7	M	593.00	浙江中财牌
188	PE给水管材SDR17	D355*21.1	M	756.00	浙江中财牌
189	PE给水管材SDR17	D450*26.7	M	1206.00	浙江中财牌
190	PE给水管材SDR17	D500*29.7	M	1493.00	浙江中财牌
191	PE给水管材SDR17	D560*33.2	M	1870.00	浙江中财牌
192	PE给水管材SDR17	D630*37.4	M	2368.00	浙江中财牌
193	PE给水管材SDR17	D710*42.1	M	3291.00	浙江中财牌
194	PE给水管材SDR17	D800*47.4	M	4176.00	浙江中财牌

注:以上价格由浙江中财管道科技股份有限公司·扬州办事处提供 联系人:陈华杰 手机13815832999



编 码	名 称	规格及型号	单 位	价格(元)	备 注
195	HDPE 双壁波纹管	225SN8	米	61.00	杰蓝特牌
196	HDPE 双壁波纹管	300SN8	米	100.00	杰蓝特牌
197	HDPE 双壁波纹管	400SN8	米	166.00	杰蓝特牌
198	HDPE 双壁波纹管	500SN8	米	266.00	杰蓝特牌
199	HDPE 双壁波纹管	600SN8	米	390.00	杰蓝特牌
200	HDPE 双壁波纹管	800SN8	米	732.00	杰蓝特牌
201	HDPE 双壁波纹管	225SN12.5	米	107.00	杰蓝特牌
202	HDPE 双壁波纹管	300SN12.5	米	179.00	杰蓝特牌
203	HDPE 双壁波纹管	400SN12.5	米	259.00	杰蓝特牌
204	HDPE 双壁波纹管	500SN12.5	米	447.00	杰蓝特牌
205	HDPE 双壁波纹管	600SN12.5	米	641.00	杰蓝特牌
206	HDPE 实壁排污管	800SN12.5	米	1022.00	杰蓝特牌
207	HDPE 实壁排污管	355*21.1	米	812.00	杰蓝特牌
208	HDPE 实壁排污管	450*26.7	米	1303.00	杰蓝特牌
209	HDPE 实壁排污管	560*32.6	米	2016.00	杰蓝特牌
注:以上价格由州新能源工贸有限公司提供 联系八:郭开顺:13665229488;地址:万都装饰城A2幢1010#					
	3.空调通风				
1	百叶回风口	320*250	只	121	华丽牌
2	百叶回风口	500*250	只	154	华丽牌
3	百叶回风口	500*320	只	181	华丽牌
4	百叶回风口	500*400	只	211	华丽牌
5	百叶回风口	630*400	只	251	华丽牌
6	多叶排烟口	1000*(800+200)	只	1810	华丽牌
7	多叶排烟口	1250*(1000+200)	只	2217	华丽牌
8	多叶排烟口	1250*(800+200)	只	2036	华丽牌
9	多叶排烟口	1800*(600+200)	只	2352	华丽牌
10	多叶排烟口	400*(300+200)	只	814	华丽牌



编 码	名 称	规格及型号	单 位	价格(元)	备 注
11	防火风口	1000*630	只	1701	华丽牌
12	防火风口	1000*800	只	1855	华丽牌
13	防火风口	500*400	只	1041	华丽牌
14	防火风口	630*400	只	1158	华丽牌
15	防火风口	630*500	只	1248	华丽牌

注:市场价

16	A-1型组合变压式厨房耐火排烟道	250×500mm	米	280	JS2016Q5图集
17	A-2型组合变压式厨房耐火排烟道	350×500mm	米	320	
18	A-3型组合变压式厨房耐火排烟道	450×500mm	米	360	
19	B-1型组合变压式卫生间排气道	250×250mm	米	250	
20	B-2型组合变压式卫生间排气道	300×300mm	米	260	
21	厨房排烟道用涡轮轮瓣式防火止回阀		只	400	
22	卫生间排烟道用涡轮轮瓣式防火止回阀		只	280	

注:以上价格由扬州市邗江汶河甘来水泥制品厂提供 联系人:王先生 18012136600 董于田 电话:13815828576

23	消火栓箱	SG24A65-P	套	780	扬州神雨
24	消火栓箱	SG24B65Z-J	套	984	扬州神雨
25	消火栓箱	SG24C65Z-J	套	1116	扬州神雨
26	消火栓箱	SG24D65-P	套	1140	扬州神雨
27	消火栓箱	SG24E65Z-J	套	1176	扬州神雨

注:以上价格由扬州神雨消防设备制造有限公司提供 联系人:韩春 电话:13773539556

三、装饰					
(一)石材					
1	蒙古黑(花岗岩)	600*600*20	M ²	130	国产
2	珍珠黑(花岗岩)	600*600*20	M ²	160	国产
3	山西黑(花岗岩)	600*600*20	M ²	210	国产
4	芝麻白(花岗岩)	600*600*20	M ²	90	国产
5	将军红(花岗岩)	600*600*20	M ²	130	国产



编 码	名 称	规格及型号	单 位	价格(元)	备 注
6	五莲红(花岗岩)	600*600*20	M ²	68	国产
7	五莲花(花岗岩)	600*600*20	M ²	65	国产
8	芙蓉绿(花岗岩)	600*600*20	M ²	155	国产
9	黑白根(花岗岩)	600*600*20	M ²	320	国产
10	鲁灰(花岗岩)	600*600*20	M ²	120	国产
11	孔雀绿(花岗岩)	600*600*20	M ²	160	国产
12	山东白麻(花岗岩)	600*600*20	M ²	195	国产
13	广西白(花岗岩)	600*600*20	M ²	122	国产
14	中国绿(花岗岩)	600*600*20	M ²	130	国产
15	中国红(花岗岩)	600*600*20	M ²	130	国产
16	中国白麻(花岗岩)	600*600*20	M ²	140	国产
17	樱花红(花岗岩)	600*600*20	M ²	110	国产
18	安溪红(花岗岩)	600*600*20	M ²	90	国产
19	石岛红(花岗岩)	600*600*20	M ²	168	国产
20	锈石(花岗岩)	600*600*20	M ²	95	国产
21	福建白麻(花岗岩)	600*600*20	M ²	115	国产
22	灰麻(花岗岩)	600*600*20	M ²	160	国产
23	海浪花(花岗岩)	600*600*20	M ²	170	国产
24	江西黄(花岗岩)	600*600*20	M ²	160	国产
25	芭拉花(花岗岩)	600*600*20	M ²	199	国产
26	虾红(花岗岩)	600*600*20	M ²	116	国产
27	加州金麻(花岗岩)	600*600*20	M ²	489	国产
28	印度红(花岗岩)	600*600*20	M ²	460	国产
29	南非红(花岗岩)	600*600*20	M ²	380	国产
30	黑金沙(花岗岩)	600*600*20	M ²	428	国产
31	大啡珠(花岗岩)	600*600*20	M ²	468	国产
32	细啡珠(花岗岩)	600*600*20	M ²	538	国产
33	金钻麻(花岗岩)	600*600*20	M ²	466	国产



编 码	名 称	规格及型号	单 位	价格(元)	备 注
34	金丝段(花岗岩)	600*600*20	M ²	638	国产
35	香槟金麻(花岗岩)	600*600*20	M ²	428	国产
36	莎利土红(花岗岩)	600*600*20	M ²	720	国产
37	幻彩红(花岗岩)	600*600*20	M ²	518	国产

注:以上价格为市场价

(二)龙骨、石膏板、装饰板					
1	T型吊顶轻钢龙骨	DT32*15*0.27	M ²	32.78	龙牌
2	T型吊顶轻钢龙骨	DT38*15*0.27	M ²	40.83	龙牌
3	T型吊顶轻钢龙骨	DT32*24*0.27	M ²	30.82	龙牌
4	纸面石膏板	1200*2400*9.5	M ²	19.45	龙牌
5	纸面石膏板	1200*2400*9.5(防水)	M ²	30.9	龙牌
6	纸面石膏板	1200*2400*12	M ²	23.33	龙牌
7	纸面石膏板	1200*2400*12(防水)	M ²	33.33	龙牌
8	纸面石膏板	1200*3000*9.5	M ²	19.45	龙牌
9	纸面石膏板	1200*3000*12	M ²	23.33	龙牌
10	灌浆隔墙(分户墙)	100mm厚	M ²	285	轩格
11	阻燃基层板	1220*2440*15	M ²	86.6	轩格
12	铝单板	81.5mm	M ²	280	马斯德克
13	实木复合地板(户外地板)	2440*140*25	M ²	758	维卡木
14	实木复合地板(户外地板)	2440*94*28	M ²	875	维卡木
15	科洛基欧松板	1220*2440*15	张	188	E1 德国

注:以上价格由扬州市晨凌建材装饰有限公司提供

四、市政					
1	钢筋混凝土排水管承插口管 (悬辊工艺成型含闭水圈)	RCP II 400×2000×60	节	192	
2	钢筋混凝土排水管承插口管 (悬辊工艺成型含闭水圈)	RCP II 500×2000×65	节	312	
3	钢筋混凝土排水管承插口管 (悬辊工艺成型含闭水圈)	RCP II 600×2000×65	节	390	
4	钢筋混凝土排水管承插口管 (悬辊工艺成型含闭水圈)	RCP II 800×2000×90	节	612	
5	钢筋混凝土排水管承插口管 (悬辊工艺成型含闭水圈)	RCP II 1000×2000×100	节	980	



编 码	名 称	规格及型号	单 位	价格(元)	备 注
6	钢筋混凝土排水管承插口管 (悬辊工艺成型含闭水圈)	RCP II 1200×2000×120	节	1320	
7	钢筋混凝土排水管企口管 (悬辊工艺成型含闭水圈)	RCP II 1350×2000×150	节	1630	
8	钢筋混凝土排水管企口管 (悬辊工艺成型含闭水圈)	RCP II 1500×2000×170	节	2050	
9	钢筋混凝土排水管承插口管 (悬辊工艺成型)	RCP II 1500×2000×150	节	1680	
10	钢筋混凝土排水管企口管 (悬辊工艺成型含闭水圈)	RCP II 1650×2000×170	节	2520	
11	钢筋混凝土排水管企口管 (悬辊工艺成型含闭水圈)	RCP II 1800×2000×180	节	3000	
注:市场价					
12	钢筋混凝土管	企口 1500×2000 II	节	2500	
13	钢筋混凝土管	企口 1500×2000 III	节	3480	
14	钢筋混凝土管	企口 1350×2000 II	节	2050	
15	钢筋混凝土管	企口 1350×2000 III	节	2750	
16	钢筋混凝土管	承口 1200×2000 II	节	1450	
17	钢筋混凝土管	承口 1200×2000 III	节	1980	
18	钢筋混凝土管	承口 1000×2000 II	节	1150	
19	钢筋混凝土管	承口 1000×2000 III	节	1550	
20	钢筋混凝土管	承口 800×2000 II	节	700	
21	钢筋混凝土管	承口 800×2000 III	节	950	
22	钢筋混凝土管	承口 600×2000 II	节	450	
23	钢筋混凝土管	承口 600×2000 III	节	630	
24	钢筋混凝土管	承口 500×2000 II	节	350	
25	钢筋混凝土管	承口 500×2000 III	节	490	
26	钢筋混凝土管	承口 400×2000 II	节	260	
27	钢筋混凝土管	承口 400×2000 III	节	350	
28	钢筋混凝土管	承口 300×2000 II	节	180	
29	钢筋混凝土管	承口 300×2000 III	节	250	
30	钢筋混凝土管	企口 1650×2000 II	节	3380	
31	钢筋混凝土管	企口 1650×2000 III	节	4650	
32	钢钎维方井	500×500	套	98	适用于污、雨、水、电力
33	钢钎维方井	600×600	套	120	适用于污、雨、水、电力



编 码	名 称	规格及型号	单 位	价格(元)	备 注
34	钢钎维方井	700×700	套	165	适用于污、雨、水、电力
35	钢钎维方井	440×880(K1)	套	220	适用于电力、消防、CATV
36	钢钎维方井	880×880(K2)	套	416	适用于电力、消防、CATV
37	钢钎维方井	1320×880(K3)	套	656	适用于电力、消防、CATV
38	钢钎维方井	2200×880(K4)	套	812	适用于电力、消防、CATV
39	钢钎维方井	600×900(大K1)	套	260	适用于电力、消防、CATV
40	钢钎维方井	660×960(大K1)	套	286	适用于电信、移动、网通
41	钢钎维圆井	Φ600	套	195	适用于污、雨、水、电力
42	钢钎维圆井	Φ660	套	240	适用于污、雨、水、电力
43	钢钎维圆井	Φ720	套	280	适用于污、雨、水、电力
44	钢钎维圆井	Φ800	套	320	适用于污、雨、水、电力
45	钢钎维水箅	300×450	套	90	适用于小区道路、公路
46	钢钎维水箅	350×500	套	98	适用于小区道路、公路
47	钢钎维水箅	450×750	套	160	适用于公路、广场
48	烟道J19-2006	250×300×2800	M	146	六层以下用
49	烟道J19-2006	250×350×2800	M	160	九层以下用
50	烟道J19-2006	350×450×2800	M	172	十二层以下用
51	烟道J19-2006	350×450×2800	M	172	十二层以下用
52	烟道J19-2006	350×500×2800	M	182	十二层以下用
53	风帽	850×900	套	180	
54	连锁护坡	300×500×90	M ²	45	
55	井字型植草砖	300×400×90	M ²	42	
56	生态挡土墙	300×400×150	M ²	210	
注:市场价					
57	细粒式沥青混凝土	玄武岩	t	652	成品价
58	细粒式沥青混凝土	玄武岩+SBS	t	677	成品价
59	细粒式普通沥青混凝土	石灰岩	t	567	成品价
60	细粒式改性沥青混凝土	石灰岩	t	660	成品价
61	细粒式改性沥青混凝土	玄武岩	t	720	成品价
62	细粒式SMA 沥青混凝土	玄武岩	t	820	成品价
63	中粒式普通沥青混凝土	石灰岩	t	567	成品价
64	粗粒式普通沥青混凝土	石灰岩	t	567	成品价
注:市场价					



编 码	名 称	规格及型号	单 位	价格(元)	备 注
65	细粒式改性沥青混凝土	常规SMA-13	t	751	成品价
66	细粒式改性沥青混凝土	玄武岩纤维SMA-13	t	800	成品价
注:江苏天龙玄武岩连续纤维股份有限公司 15358569950 李先生					
67	钢筋混凝土排水管(平口)	RCP II 1000×2000	节	1330.00	悬辊工艺成型
68	钢筋混凝土排水管(平口)	RCP II 1500×2000	节	2820.00	悬辊工艺成型
69	钢筋混凝土排水管(企口)	RCP II 1350×2000	节	2810.00	悬辊工艺成型含闭水圈
70	钢筋混凝土排水管(企口)	RCP II 1500×2000	节	3480.00	悬辊工艺成型含闭水圈
71	钢筋混凝土排水管(企口)	RCP II 1650×2000	节	4390.00	悬辊工艺成型含闭水圈
72	钢筋混凝土排水管(企口)	RCP II 1800×2000	节	5180.00	悬辊工艺成型含闭水圈
73	钢筋混凝土排水管(企口)	RCP II 2000×2000	节	5960.00	悬辊工艺成型含闭水圈
74	钢筋混凝土排水管(承插口)	RCP II 400×2000	节	418.00	悬辊工艺成型含闭水圈
75	钢筋混凝土排水管(承插口)	RCP II 500×2000	节	515.00	悬辊工艺成型含闭水圈
76	钢筋混凝土排水管(承插口)	RCP II 600×2000	节	640.00	悬辊工艺成型含闭水圈
77	钢筋混凝土排水管(承插口)	RCP II 800×2000	节	1110.00	悬辊工艺成型含闭水圈
78	钢筋混凝土排水管(承插口)	RCP II 1000×2000	节	1725.00	悬辊工艺成型含闭水圈
79	钢筋混凝土排水管(承插口)	RCP II 1200×2000	节	2360.00	悬辊工艺成型含闭水圈
80	钢筋混凝土排水管(顶管)	DRCP II 1000×2000	节	3000.00	悬辊工艺成型含闭水圈
81	钢筋混凝土排水管(顶管)	DRCP II 1350×2000	节	4840.00	悬辊工艺成型含闭水圈
注:以上价格由邗江区环宇制管厂提供,联系电话:13815805555 联系人:阮宝林					
82	高强度水磨石路牙石	1000*250*120	块	28	C40硬度
83	高强度水磨石路沿石	1000*300*120	块	30	C40硬度
84	高强度水磨石路牙石	1000*200*100	块	22	C40硬度
85	水泥彩瓦	425*335	块	3.7	平板
86	水泥彩瓦	CRT425*335	块	3.2	波形
87	面包砖(普通)	200*100*60	平方	40	C40硬度
88	面包砖(通体)	200*100*60	平方	60	C40硬度
89	草坪砖(本色、彩色)	400*200*80	平方	40	8字形、井字形
90	混凝土河道护坡砖	400*300*100	平方	50	
注:以上报价由邗江区新扬水泥制品厂提供,联系人:梅广山 13701445508 蒋宽林 13665287777					
91	HDPE 双壁波纹管	200SN8	米	51.6	
92	HDPE 双壁波纹管	225SN8	米	58	
93	HDPE 双壁波纹管	300SN8	米	95.8	



编 码	名 称	规格及型号	单 位	价格(元)	备 注
94	HDPE 双壁波纹管	400SN8	米	160	
95	HDPE 双壁波纹管	500SN8	米	245	
96	HDPE 双壁波纹管	600SN8	米	350	
97	HDPE 双壁波纹管	800SN8	米	680	
98	HDPE 双壁波纹管	225SN12.5	米	83.8	
99	HDPE 双壁波纹管	300SN12.5	米	158	
100	HDPE 双壁波纹管	400SN12.5	米	265	

注:以上价格由江苏兴拓管业有限公司提供 联系人:肖岩 18550708800

五、古建、景观

1	山东湖石	4-6T以上	T	800	汽运、工地价
2	安徽湖石		T	400	
3	浙江湖石		T	450	
4	黄石		T	300	

注:以上价格由古典园林公司提供

5	湖石	1-3T	t	320	产地:山东
6	湖石	统货(普通)	t	400	产地:浙江/安徽
7	湖石	景观统货(300-600kg)	t	550	产地:浙江/安徽
8	湖石	景观石(200-600kg)	t	1500	产地:江西
9	黄石	统货	t	320	产地:浙江/安徽
10	小瓦	190*190*10	片	0.9	产地:庐江/天长
11	小瓦	190*150*10	片	0.7	产地:庐江/天长
12	小瓦猫头滴	猫头滴水一对	付	2.8	产地:庐江/天长
13	筒瓦	280*150*12	片	3.3	产地:庐江
14	筒瓦	250*130*12	片	2.7	产地:庐江
15	筒瓦沟头	230*150*12	对	6	产地:庐江
16	筒瓦	260*145*12	片	2.1	产地:天长
17	筒瓦	240*125*12	片	2.5	产地:天长
18	筒瓦沟头	260*145*12	对	5.2	产地:天长
19	筒瓦沟头	240*125*12	对	4.8	产地:天长
20	方砖	400*400*40	块	28	产地:庐江/天长

注:以上价格均为到工地含税价



剑桥阀业(上海)有限公司

CAMBRIDGE VALVE (SHANGHAI) CO.,LTD

材料市场信息价

名称	型号	价格	口径	DN50	DN65	DN80	DN100	DN125	DN150	DN200	DN250	DN300	DN350	DN400
消防法兰闸阀	ZSZF-16-F	1485	1725	2048	2332	3610	4265	6788	11979	14858	25196	32783		
消防沟槽闸阀	ZSZF-16-G	1150	1302	1469	1725	2715	3099	5750	13258	16611				
消防沟槽手柄蝶阀	ZSZF-16-G	479	479	591	751	1078	1174	2699						
消防沟槽蜗轮蝶阀	ZSZF-16-G	799	799	918	1070	1406	1510	3115	7048	8948				
暗杆弹性座封闸阀	RVHX-16Q	938	1215	1288	1796	2430	3060	4521	9481	14245	18580	23098		
明杆弹性座封闸阀	RRHX-16Q	1236	1430	1846	2565	3112	3935	5812	12130	18238	23732	29526		
铸钢闸阀	Z41H-16C-25	1396	1996	2453	3161	4576	5655	9563	14648	24633	36288	48783		
人防专用防护阀	FBSF-16	1326	1735	2190	2498	4760	4896	8200	11689	17778	铜芯、铜芯			
铸钢截止阀	J41H-16C-25	1408	2008	2453	3161	4576	5906	10443	20433	28115				
不锈钢闸阀	Z41W-16P-25	2835	3803	4985	6332	9095	12146	17556	28161	36005	59842	74703		
不锈钢截止阀	J41W-16P-25	2552	3568	4725	6002	8458	12146	20246	31492	49943	69741	101705		
对夹蝶阀	D71X-16	329	358	442	546	693	826							
蜗轮蝶阀	D371X-16	745	805	896	1050	1225	1480	2376	3255	4655	5453	10988		
电动蝶阀	D971X-16	5560	5650	7280	7690	7950	10600	13290	14550	24650	27290	40690		
蜗轮法兰蝶阀	D341X-16	936	992	1082	1361	1588	2008	3132	4088	5490	8770	11576		
铸钢硬密封蝶阀	D373H-16C	1998	2568	2958	3895	4896	5893	9100	11595	15432	21611	29332		
铸钢硬密封蝶阀	D343H-16C	2448	2819	3673	4923	6426	7381	10758	16655	20682	27450	33385		
Y型过滤器	GL41H-16	835	965	1225	1593	1922	2450	3865	6411	11366	16128	22355		
橡胶瓣止回阀	H44X-16	1645	2116	2433	3120	4311	4681	7463	12551	18878	25673	44916		
消声止回阀	H41X-16	1269	1646	2111	2673	3658	4880	7048	11920	16325	22877	24453		
静音止回阀	DRZV-16	1480	1810	2263	3106	4002	5199	8755	12853	27939	44636	56718		
遥控浮球阀	100X-16	7372	9210	10855	15780	23520	26300	42085	59306	78908	108400	130080		
减压阀	200X-16	10050	11798	14030	21050	30500	35080	56100	78908	105218	127533	153050		
缓闭止回阀	300X-16	7658	9565	11320	16896	24339	28056	44956	63128	84189	114780	137735		
持压/泄压阀	500X-16	12115	13080	14820	22156	31946	36822	59000	82896	110480	146666	178600		
电磁阀/电动控制阀	600X-16	10476	11039	13668	19600	29450	34680	54800	78600	111650	142300	179000		
压差旁通阀	800X-16	12630	13600	15460	23000	33300	38300	61500	86300	115200	152800	186000		
平衡阀	KPF-16	2180	2421	2901	4353	5802	8700	13055	18371	29493	37712			
数字锁定平衡阀	SP45F-16	5800	7080	9150	12650	14900	20200	31600	44300	65000	85600			
电动动态平衡阀	EDRV-16	13860	14980	15500	17360	20450	21560	40250	54100	74800	93600			
自力式压差控制阀	ZYC-16	7800	9100	13200	22500	28500	46300	76200	16116	110600	132000			
橡胶软接头	KXT-16	315	436	550	630	990	1100	1710	2520	2970	4050	5180		
不锈钢金属软管	SHTG-16	480	610	810	1180	1350	1710	2480	3380	4631	6920	8710		
不锈钢补偿器	SHTG-16	1010	1120	1250	1600	2000	2400	3400	4750	6250	7958	10080		
流量计	LLJ-16	8750	9250	10000	10500	11500	12750	14750	17750	21500	22500	25250		
电磁能量计	XFEY16R1B	12000	12500	13250	13760	14780	16000	18000	21000	24760	25750	28500		
电动二通阀	VB-7200-16	6290	8080	12480	12960	16240	17280	29200	40000	54500	67200			

名称	型号	价格	口径						名称	型号	价格	口径						备注
			15	20	25	32	40	50				15	20	25	32	40	50	
铜螺纹闸阀	Z15W-16T	85	105	130	220	275	400	铜螺纹球阀	Q11F-16T	75	95	130	185	280	375			
铜螺纹截止阀	J11W-16T	85	110	160	200	360	545	铜螺纹排气阀	AVAX-16T	95	100	105						
铜螺纹过滤器	GL11W-16T	60	90	140	220	290	395	铜螺纹减压阀	Y13X-16T	240	250	350	475	925	1050			
不锈钢波纹管	L=200		105	130	275	340	475	电动二通阀	风机盘管用		620	650						

驻扬代表电话: 0514-87288498 传真: 87288408 手机: 13585248899 Q Q: 1069138800 柯金建

山东宏恒达防水材料工程有限公司产品价格信息

供货单位：山东省宏恒达防水材料工程有限公司

防水施工一级资质

扬泰区域联系人：徐德明 189 6103 9033 刘鹏程 156 8923 4521

网址：www.hhdfs.cc

序号	产品名称	规格型号	单位	价格	产地	等级	品牌	备注
1	弹性体 (SBS) 改性沥青防水卷材	3.0mm I 型	m ²	40	山东	优等品	益龙	GB18242-2008 1. 本价格以 PE 面为基准; 2. 定制片岩, 黄沙、铝面加 0.3/m ² 3. 定制彩砂面加 1 元/m ²
3		4.0mm I 型	m ²	44	山东	优等品	益龙	
5		3.0mm (PY) II 型	m ²	43	山东	优等品	益龙	
6		4.0mm (PY) II 型	m ²	46	山东	优等品	益龙	
7	强力交叉膜自粘防水卷材	1.2mm (P)	m ²	37	山东	优等品	益龙	GB/T23457-2009
8		1.5mm (P)	m ²	38	山东	优等品	益龙	
9		2.0mm (P)	m ²	42	山东	优等品	益龙	
10		4.0mm (PY)	m ²	48	山东	优等品	益龙	
11	种植屋面 SBS 耐根穿刺防水卷材	4.0mm 物理性	m ²	89	山东	优等品	益龙	JC/T1075-2008
12		4.0mm 化学性	m ²	75	山东	优等品	益龙	
13	自粘聚合物改性沥青防水卷材	1.2mm*20m*1m	m ²	32	山东	优等品	益龙	GB23441-2009
14		1.5mm*20m*1m	m ²	33	山东	优等品	益龙	
15		2.0mm*15m*1m	m ²	37	山东	优等品	益龙	
16		3.0mm*10m*1m	m ²	40	山东	优等品	益龙	
17		4.0mm*10m*1m	m ²	43	山东	优等品	益龙	
18	非沥青基自粘胶膜防水卷材	1.2mm*20m*2m	m ²	84	山东	优等品	益龙	GB/T23457-2009
19		1.5mm*20m*2m	m ²	88	山东	优等品	益龙	
20		2.0mm*20m*2m	m ²	98	山东	优等品	益龙	
21	TPO 防水卷材	1.2mm H 类均质片	m ²	78	山东	优等品	益龙	GB27789-2011
22		1.5mm H 类均质片	m ²	91	山东	优等品	益龙	
23		2.0mm H 类均质片	m ²	98	山东	优等品	益龙	
24	双组份聚氨酯防水涂料(1:2)	吨 (20kg/桶)	吨	18500	山东	优等品	益龙	GB/T19250-2013
25	单组份聚氨酯防水涂料	吨 (25kg/桶)	吨	19000	山东	优等品	益龙	
26	非固化防水涂料	吨 (20kg/桶)	吨	11300	山东	优等品	益龙	JCT2216-2014
27	水泥基渗透结晶型防水涂料	吨 (20kg/桶)	吨	16300	山东	优等品	益龙	GB18445-2012
28	聚合物水泥 JS 防水涂料	吨 (20kg/桶)	吨	13500	山东	优等品	益龙	GB/T23445-2009
29	PVC 耐根穿刺防水卷材	1.2mm 内加筋	m ²	38	山东	优等品	益龙	GB12952-2011
30		1.5mm 内加筋	m ²	42	山东	优等品	益龙	

扬泰办事处：泰州市医药高新区国际汽车城 12 栋 112 号。

山东宏恒达防水材料工程有限公司现注册资金 1.5 亿元，占地面积 220 亩，干部员工 480 多名，集防水材料生产、销售、施工于一体的现代化新型防水材料企业。公司先后取得了国家质量检验、检疫总局颁发的工业产品生产许可证，通过了 ISO9001：2008 国际质量管理体系认证，取得了国家建筑防水专业承包一级施工资质、建筑安全生产许可证、国家人防材料准用证、中国建筑业工业产品备案登记证。同时公司为“中国建筑防水综合实力十强”企业、所持“益龙”商标被认定为中国著名商标，自 2005 年以来连续被山东省工商行政管理局评为“重合同、守信用”企业。

浙江春明防水建材有限公司产品价格信息

供货单位: 浙江潮源新型建材股份有限公司

防水施工壹级资质

单位地址: 浙江省嘉兴市平湖市独山港镇集港路 278 号

网址: <http://www.chunmingfangshui.com>

联系人: 王光辉 18651088263 15952541917

服务热线 400-6828-865

序号	产品名称	规格型号	单位	价格(元)	产地	等级	品牌	备注
1	APP 弹性体改性沥青防水卷材	3.0mm (PY) I 型	M ²	25.00	浙江	一等品	春明大地	GB18243-2008
2		4.0mm (PY) I 型	M ²	29.00	浙江	一等品	春明大地	
3	SBS 弹性体改性沥青防水卷材	3.0mm (PY) I 型	M ²	30.00	浙江	一等品	春明大地	GB18242-2008
4		4.0mm (PY) I 型	M ²	34.00	浙江	一等品	春明大地	
5		3.0mm (PY) II 型	M ²	34.00	浙江	一等品	春明大地	
6		4.0mm (PY) II 型	M ²	38.00	浙江	一等品	春明大地	
7	种植屋面用耐根穿刺防水卷材	4.0mm 化学阻根	M ²	45.00	浙江	一等品	春明大地	JC1075-2008
8		4.0mm 铜胎	M ²	70.00	浙江	一等品	春明大地	GB18242-2008
9	自粘聚合物改性沥青防水卷材 CMDD-BAC/APF/PET	1.5mmS-无胎 N 类	M ²	23.00	浙江	一等品	春明大地	GB23441-2009
10		3.0mmS-PY 类	M ²	30.00	浙江	一等品	春明大地	
11		4.0mmS-PY 类	M ²	32.00	浙江	一等品	春明大地	
12	种植屋面自粘耐根穿刺防水卷材	3.0mm 自粘阻根	M ²	32.00	浙江	一等品	春明大地	GB35467-2017
13		4.0mm 自粘阻根	M ²	36.00	浙江	一等品	春明大地	
14	反应粘接型高分子胶膜(强力交叉 层压膜)湿铺防水卷材	3.0mm PY 类	M ²	28.00	浙江	一等品	春明大地	GB35467-2017
15		1.5mmH 类 I 型	M ²	24.00	浙江	一等品	春明大地	
16		2.0mmH 类 I 型	M ²	26.00	浙江	一等品	春明大地	
17	彩钢专用防水涂料	(20kg/桶)	吨	15000.00	浙江	一等品	春明大地	JC/T864-2008
18	湿固化单组份聚氨酯防水涂料	(25kg/桶)	吨	12000.00	浙江	一等品	春明大地	GB/T19250-2013
19	911 双组份聚氨酯防水涂料	1:2	吨	11000.00	浙江	一等品	春明大地	GB/T19250-2013
20	FJS 反应型聚合物水泥防水涂料	1:1	吨	12000.00	浙江	一等品	春明大地	GB/T19250-2013
21	JS 水泥基聚合物防水涂料	I 型	吨	9000.00	浙江	一等品	春明大地	GB/T23445-2009
		II 型	吨	8000.00	浙江	一等品	春明大地	GB/T23445-2009
22	水泥基渗透结晶型防水涂料	(20kg/包) I 型	吨	8000.00	浙江	一等品	春明大地	GB18445-2001
23	FYT-I 型道桥专用防水涂料	(20kg/100kg/桶)	吨	12500.00	浙江	一等品	春明大地	JC/T975-2005
24	非固化橡胶沥青防水涂料	(20kg/桶)	吨	9000.00	浙江	一等品	春明大地	JC/T2216-2014
25	SBS 高聚物改性沥青防水涂料	(20kg/桶)	吨	11000.00	浙江	一等品	春明大地	JC/T408-2005

浙江春明防水建材有限公司, 成立于 2009 年 1 月, 注册资金壹亿叁仟捌佰万元, 位于浙江海盐。前身为海宁市春明建筑防水工程有限公司, 始建于 1993 年, 现已发展成为江浙一带集生产、销售、科研及施工服务一体化的防水行业龙头企业。拥有国内先进的生产及配套设备, 可生产多种建筑防水材料, 同时本公司具备防水专业施工资质, 可承揽防水工程施工业务和施工技术支持。公司现为浙江省建筑防水材料行业协会副会长单位, 知名度和品牌也迅速提升, 产品获得“浙江省重点工程建设首选优质产品”“国家权威检测达标产品”浙江省名牌产品, 浙江省著名商标等, 优异的性价比, 在新老客户中赢得广泛良好口碑。

泰州市奥佳新型建材发展有限公司

类别	产品名称	规格型号	执行标准	单位	厚度	材料统一 销售价 (元)
沥青基 防水卷 材	SBS弹性体改性沥青防水卷材	PY I PE	GB 18242-2008	m ²	3.0mm	39
				m ²	4.0mm	43
		PY II PE		m ²	3.0mm	42
				m ²	4.0mm	45
	APP塑性体改性沥青防水卷材	PY I PE	GB 18243-2008	m ²	3.0mm	40
				m ²	4.0mm	44
		PY II PE		m ²	3.0mm	41
				m ²	4.0mm	44
	AU3自粘聚合物改性沥青防水 卷材	无胎	GB 23441-2009	m ²	1.2mm	35
				m ²	1.5mm	40
		PY		m ²	2.0mm	45
				m ²	2.0mm	48
				m ²	3.0mm	57
				m ²	4.0mm	68
	AU3预铺防水卷材	PY	GB/T 23457-2017	m ²	4.0mm	58
	AU3高分子强力交叉层压膜防 水卷材	强力交叉层压膜	GB/T 35467-2017	m ²	1.5mm	63
				m ²	2.0mm	72
	AU3高分子丙纶布复合自粘防 水卷材	丙纶布		m ²	1.5mm	42
		m ²		2.0mm	46	
AU3高分子EVA复合自粘防水卷 材	EVA	m ²		1.5mm	41	
		m ²		2.0mm	48	
AU3湿铺防水卷材	PY	m ²		3.0mm	49	
		m ²		4.0mm	54	
种植屋面用耐根穿刺防水卷材	耐根穿刺 SBS II PY PE PE 4 10	JC/T 1075-2008 GB/T 35468-2017	m ²	4.0mm	70	
非沥 青基 防水 涂	AU3高分子非沥青基自粘胶膜 防水卷材	非沥青基	GB/T 23457-2017	m ²	1.2mm	75
				m ²	1.5mm	82
				m ²	1.7mm	90
	聚氯乙烯 (PVC) 防水卷材	PVC	GB 12952-2011	m ²	1.2mm	44
				m ²	1.5mm	48
				m ²	2.0mm	53
	种植屋面用耐根穿刺防水卷材	PVC	JC/T 1075-2008 GB/T 35468-2017	m ²	1.2mm	68
m ²				1.5mm	72	
AU3非固化橡胶沥青防水涂料	非固化	JC/T 2428-2017	吨	/	13000	
911聚氨酯防水涂料	双组份	GB/T 19250-2013	吨	/	20000	
聚合物水泥 (JS) 防水涂料	II 型	GB/T 23445-2009	吨	/	15000	
水泥基渗透结晶型防水涂料		GB 18445-2012	吨	/	18000	

公司地址：江苏省泰州市华港镇飞船工业集中区

联系人：潘鸿非 0523-88758877 0523-88758850 公司网址：www.ao-jia.com.cn



江苏华创线缆有限公司

Jiangsu Huachuang Cable Co.,Ltd.

材料市场信息价

单位: 元 / m

规格	型号	WDZ-YJY	WDZN-YJY	BBTRZ	RTTYZ
3*6		20.80	22.16	24.26	47.56
3*10		31.63	33.28	37.18	65.77
3*16		49.31	51.36	55.41	90.36
3*25		77.06	79.73	85.34	135.29
3*35		104.81	108.01	115.16	172.26
3*50		141.23	144.26	156.64	227.81
4*10		41.53	43.61	48.40	88.40
4*16		64.96	67.57	72.58	121.33
4*25		101.73	105.14	112.20	169.37
4*35		138.57	142.68	152.30	216.91
5*10		51.57	54.12	59.78	104.38
5*16		80.80	84.02	89.94	143.97
5*25		126.69	130.91	139.35	203.23
5*35		172.69	177.78	189.54	277.13
3*25+2*16		108.42	112.24	119.67	179.63
3*35+2*16		136.07	140.44	149.85	216.64
3*50+2*25		190.30	194.58	210.69	304.52
3*70+2*35		268.58	273.79	295.77	404.99
3*95+2*50		371.51	377.91	392.50	536.27
3*120+2*70		481.82	489.35	508.62	775.22
3*150+2*70		564.24	572.58	594.74	882.81
3*185+2*95		724.73	734.63	763.83	1086.77
4*35+1*16		154.28	159.01	169.61	252.99
4*50+1*25		211.68	216.24	234.10	334.86
4*70+1*35		300.99	306.59	330.86	447.75
4*95+1*50		416.70	423.57	440.04	594.51
4*120+1*70		530.90	538.92	559.89	840.34
4*150+1*70		640.40	649.49	675.92	983.79
4*185+1*95		811.50	822.22	854.71	1198.83

规格	型号	WDZ-BYJ	WDZN-BYJ	WDZ-RYJS (2芯)	WDZN-RYJS (2芯)	RVS (2芯)	NH-RVS (2芯)
1.0		1.12	1.30	2.70	3.13	2.69	3.19
1.5		1.55	1.74	3.80	4.30	3.75	4.29
2.5		2.52	2.77	6.11	6.72	6.17	6.71
4		4.00	4.30	-	-	9.69	10.31
6		5.93	6.30	-	-	14.07	14.66
10		9.88	10.41	-	-	-	-
16		15.76	16.49	-	-	-	-
25		24.38	25.38	-	-	-	-

注: ZA、ZB 型分别按相应普通规格价格上浮 5%、2%。
 江苏华创线缆有限公司 联系人: 刘慧 13852186818 季慧 13905272773
 公司地址: 江苏省扬州市高新区吉安南路 174 号

江苏雄跃科技有限公司

类别	材料名称	规格及型号	单位	单价
预制装配式构件	预制钢筋混凝土叠合板	含钢量150kg/m ³	m ³	3200
	预制钢筋混凝土楼梯	含钢量110kg/m ³	m ³	3300
	预制钢筋混凝土外墙板	含钢量100kg/m ³	m ³	3600
	预制钢筋混凝土内墙板	含钢量95kg/m ³	m ³	3350
	预制钢筋混凝土阳台	含钢量130kg/m ³	m ³	3500
蒸压砂加气轻质混凝土墙板	蒸压砂加气轻质混凝土墙板	A3.5 B05 L*600*100	m ²	118
	蒸压砂加气轻质混凝土墙板	A3.5 B05 L*600*150	m ²	177
	蒸压砂加气轻质混凝土墙板	A3.5 B05 L*600*200	m ²	216
	蒸压砂加气轻质混凝土墙板	A3.5 B05 L*600*250	m ²	270
	蒸压砂加气轻质混凝土墙板	A5.0 B06 L*600*100	m ²	125
	蒸压砂加气轻质混凝土墙板	A5.0 B06 L*600*150	m ²	188
	蒸压砂加气轻质混凝土墙板	A5.0 B06 L*600*200	m ²	226
	蒸压砂加气轻质混凝土墙板	A5.0 B06 L*600*250	m ²	282
蒸压砂加气混凝土砌块	蒸压砂加气混凝土砌块	A3.5 B05 600*100*200	m ³	400
	蒸压砂加气混凝土砌块	A3.5 B05 600*100*240	m ³	400
	蒸压砂加气混凝土砌块	A3.5 B05 600*200*240	m ³	400
	蒸压砂加气混凝土砌块	A3.5 B06 600*100*200	m ³	396
	蒸压砂加气混凝土砌块	A3.5 B06 600*100*240	m ³	396
	蒸压砂加气混凝土砌块	A3.5 B06 600*200*240	m ³	396
	蒸压砂加气混凝土砌块	A5.0 B06 600*100*200	m ³	410
	蒸压砂加气混凝土砌块	A5.0 B06 600*100*240	m ³	410
	蒸压砂加气混凝土砌块	A5.0 B06 600*200*240	m ³	410
注：1、预制装配式构件单价为到工地不含卸货价（含13%增值税），含30km以内运费，运距及钢筋含量按实调整。				
2、蒸压砂加气轻质混凝土墙板及砌块单价为到工地价（含13%增值税），运距按30km考虑，运费按实调整。				
3、本公司也承接蒸压轻质混凝土墙板安装。				

公司地址：江苏省扬州市江都区丁伙镇南环路29号

联系人：0514-80330314 管经理：17319296601 陈经理：18652598686

YANGZHOU GONGCHENG ZAOJIA GUANLI

宏源防水科技集团有限公司产品价格表

品牌优势: 宏源防水科技集团有限公司是科研、生产、设计、销售、服务于一体,集技术、品质、服务于一身的新
型技术密集型企业。我们在产品科技方面长期居于主导地位,引领了防水行业的发展方向。

系统优势: 我公司“宏源”牌防水产品评为中国地产500强首选供应商,行业内前三。

质量优势: 我公司拥有国家建筑专业防水一级施工资质,拥有专业化的施工队伍及后续服务。

序号	材料名称	规格、型号	单位	指导价(元)
1	弹性体改性沥青 SBS 防水卷材	聚酯胎 I 型 3mm/4mm	m ²	42/46
2	弹性体改性沥青 SBS 防水卷材	聚酯胎 II 型 3mm/4mm	m ²	46/50
3	塑性体改性沥青 APP 防水卷材	聚酯胎 I 型 3mm/4mm	m ²	43/47
4	塑性体改性沥青 APP 防水卷材	聚酯胎 II 型 3mm/4mm	m ²	47/51
5	高分子自粘胶膜防水卷材(非沥青基)	P 类 光面/砂面 1.2 mm/1.5mm	m ²	74/80
6	SPM 自粘聚合物改性沥青防水卷材	N 类无胎型 1.2mm/1.5mm/2mm	m ²	40/43/48
7	SPM 自粘聚合物改性沥青防水卷材	PY 类有胎型 3mm/4mm	m ²	44/48
8	预铺自粘改性沥青防水卷材	P 类有胎型 4mm	m ²	60
9	湿铺自粘改性沥青防水卷材	H 类 1.5mm/2mm	m ²	41/46
10	RAM-CN 反应粘型高分子强力交叉膜 自粘防水卷材	1.5mm/2.0mm	m ²	48/53
11	PRM 耐根穿刺防水卷材	-25℃复合铜胎基 4mm	m ²	95
12	PRM 耐根穿刺防水卷材	-25℃聚酯胎化学阻根剂 4mm	m ²	75
13	PRM 耐根穿刺自粘防水卷材	聚酯胎 4mm	m ²	80
14	高分子聚氯乙烯防水卷材(PVC)	H 类 1.2mm/1.5mm/2mm	m ²	50/55/65
15	高分子聚氯乙烯防水卷材(PVC)	L 类 1.2mm/1.5mm/2mm	m ²	52/57/67
16	聚氯乙烯 PVC 耐根穿刺防水卷材	1.2mm/1.5mm	m ²	75/80
17	热塑性聚烯烃 TPO 耐根穿刺防水卷材	1.2mm/1.5mm	m ²	102/110
17	高分子聚乙烯丙纶防水卷材	主材丙纶 400g/500g/600g	m ²	30/32/34
18	热塑性聚烯烃防水卷材(TPO)	H 类 1.2mm/1.5mm	m ²	82/90
19	热塑性聚烯烃防水卷材(TPO)	P 类 1.2mm/1.5mm	m ²	85/94
20	三元乙丙橡胶防水卷材	1.2mm/1.5mm	m ²	76/83
21	聚氨酯防水涂料	单组份/双组份	吨	24000/23000
22	聚合物水泥(JS)防水涂料	I 型/II 型	吨	16000/14500
23	水泥基渗透结晶型防水涂料	--	吨	18000
24	非固化橡胶沥青(NRC)防水涂料	--	吨	20000
25	喷涂速凝橡胶沥青防水涂料	--	吨	28000

公司名称: 宏源防水科技集团有限公司

联系人: 侯经理: 18861208531 孙经理: 13616297197 陈经理: 18036467777

工厂地址: 江苏省.金坛市.金湖路 898 号 电话/传真: 0519-82318866/0519-82318877



江苏长江重工科技有限公司 工程报价信息

(本信息只供当月参考)

产品名称	型号/规格	单位	工程参考价 (及辅材)	材料价 (元)	板厚 (mm)
小瓦楞板	W998/0.5m	M	41	28	普通厂家生产,如改宝钢彩板加8元
瓦楞板	Q901/0.5m	M	43	30	普通厂家生产,如改宝钢彩板加8元
瓦楞板	V840	M	43	30	普通厂家生产,如改宝钢彩板加8元
角驰压型瓦	760Ⅲ	M	43	30	普通厂家生产,如改宝钢彩板加8元
脊瓦	500	M	39	32	普通厂家生产,如改宝钢彩板加8元
聚酯自洁(瓦)	YX700-780	M	90	75	宝钢,PVDF
钢板天沟(含防水处理)	1200	M	120	105	2.5
镀锌板天沟	900-1200	M	120	95	2
不锈钢天沟(201)	900-1100	M	150	125	1.2
50复合平板(20kg/m ³ 岩棉板)	950	M	110	90	0.4-0.5
50瓦楞复合板(20kg/m ³ 岩棉板)	950	M	120	100	0.4-0.5
75岩棉复合板(20kg/m ³ 岩棉板)	950	M	145	120	0.4-0.5
C型钢Q215-235	C100-160-250	吨	5800	5100	含防锈漆(理重)
Z型钢(镀锌)Q235	Z180-220	吨	6400	5600	按国标理重
楼承板系列(镀锌)Q235	CJYX76-305-915K	m ²	95	85	1.0
			100	90	1.2
	CJYX76-344-688B	m ²	125	105	0.8
			135	115	1.0
焊接H钢Q235/Q345	250*150以上	吨	6400	5500	
热轧H型钢Q235/Q345	350*150以上/鞍钢	吨	6400	5500	
焊接桁架结构Q235/Q345	角钢/H型钢	吨	6900	6200	

江苏长江重工科技有限公司(加工生产信息)

产品名称	加工内容	单位	价格/元	备注
Q901、V840	来料加工(可到工地)	M	1.0	设备运输另议
角驰820	来料加工(可到工地)	M	1.0	设备运输另议
角驰760	来料加工(可到工地)	M	1.2	设备运输另议
H型钢(管道、设备支架)	来料加工	吨	1500	钻孔 焊接 抛丸 普通油漆
特种H型钢	来料加工	吨	1800	板厚30mm以上(单支重10吨以上)
特种异型轻钢焊接	来料加工	吨	1800	局熔透焊
电渣焊箱型柱(梁)	来料加工	吨	2000	局熔透焊
异形钢构件	来料加工	吨	2500	
精细等离子切割下料	来料剪板	吨	600	10mm以下厚度
各种规格相贯线切割下料	来料加工	吨	面议	4mm-25mm厚度

备注:

1. 材料价中已包含半成品厂内加工,加工过程所需的人工费、辅助费、电费、损耗费,加工材料提货价。
 2. 工程参考价中不含管理费、安全设施费、企业法定利润及工程所在地税金。
 3. 原材料采购时运输费,已包含工程参考价中。而半成品运至工地杂费,由于运输距离不统一,未列表中。
 4. 凡来料加工是指加工件的主材由加工单位提供,来料时需加放5%损耗系数(国家定额计算规则)。
 5. 由于近期钢材价格不稳定,询价按价按当月情况决定。
 6. 江苏长江重工科技有限公司加工按Q321002PGD01标准执行。
 7. 以上解释权归本公司。
- 订购彩钢板、C型钢、钢结构施工安装请联系朱先生,电话:13905273904。
 电话:0514-87297777 传真:0514-87290958 公司地址:扬州市广陵经济开发区银焰路16号
 注:本单位可为工业机械制造业提供等离子钢板切割加工,板厚从2-20mm;火焰切割加工,板厚从10-100mm,价格面议。

YANGZHOU GONGCHENG ZAOJIA GUANLI