

CHANGZHOU ENGINEERING COST INFORMATION

9  
2024  
SEPTEMBER



# 常州工程造价信息

数据树立权威 服务创造价值

准印证号: S(2024)04000019

内部资料 免费交流



CS 扫描全能王

3亿人都在用的扫描App

### 政策信息

- 2 关于发布常州市厂房工程建安造价指标（2024年第一期）的通知
- 3 关于发布2024年下半年建设工程人工工资指导价的通知
- 3 关于公布政府采购支持绿色建材促进建筑品质提升试点项目名单的通知
- 4 中华人民共和国环境保护法释义（续）

### 项目信息

- 5 2024年8月份江苏省房屋建筑与市政基础设施工程施工招标投标项目（施工部分）

### 计价指南

- 9 实例工程量清单计价造价分析表（20241501）
- 11 典型建筑工程经济指标（市政）分析表（13版清单计价）

### 材料价格

- 12 关于建设工程材料信息价的说明
- 12 2024年9月建筑安装材料价格趋势简析
- 13 2022年10月-2024年9月常州市主要建筑材料价格走势
- 14 关于发布2024年9月建设工程材料信息价的通知
- 14 2024年9月份建筑工程材料信息价
- 27 2024年9月份安装工程材料信息价
- 62 常州市主要材料价格定比指数

### 62 常州市主要材料价格环比指数

### 63 2024年三季度装饰材料参考价格

### 工作研究

- 69 某星级绿色三星级康养建筑增量成本分析
- 72 数字化平台助力造价咨询企业质量管控
- 73 建立地铁土建工程造价指标体系

### 律师手记

- 76 对“工程质量争议”的认识

### 信息传递

- 77 关于加强城市轨道交通工程施工安全和周边环境保护工作的通知
- 79 常州市住房和城乡建设局2024年上半年重点工作完成情况
- 81 常州市住房和城乡建设局2024年下半年主要工作计划

### 学习园地

- 83 株木

### 市场信息

- 85 建材厂商价（含税价格）

本期封面图片由江苏三省管理咨询有限公司方一名提供

## 常州工程造价信息

2024年第9期

总第297期

2024年9月22日出版

内部资料 免费交流

准印证号：S(2024)04000019

（声明：本刊部分图文仅代表作者个人观点）

主 办：常州市城乡建设工程管理中心  
常州市工程造价与招投标协会

特邀顾问：王鸣军 陆文达

庄 渊 岳逸琴 蔡 煜

主 编：胡盛富

副 主 编：徐 杰 缪志国

执行编辑：马 娟 刘 菁

地址：常州市勤业路188号

常州市木梳路12号

编辑：0519-88029272

0519-86682859

发行：0519-86617599

承印：常州市武进第三印刷有限公司

印数：3300份

发送对象：建设各方主体







# 2022年10月-2024年9月常州市主要建筑材料价格走势(含税价)

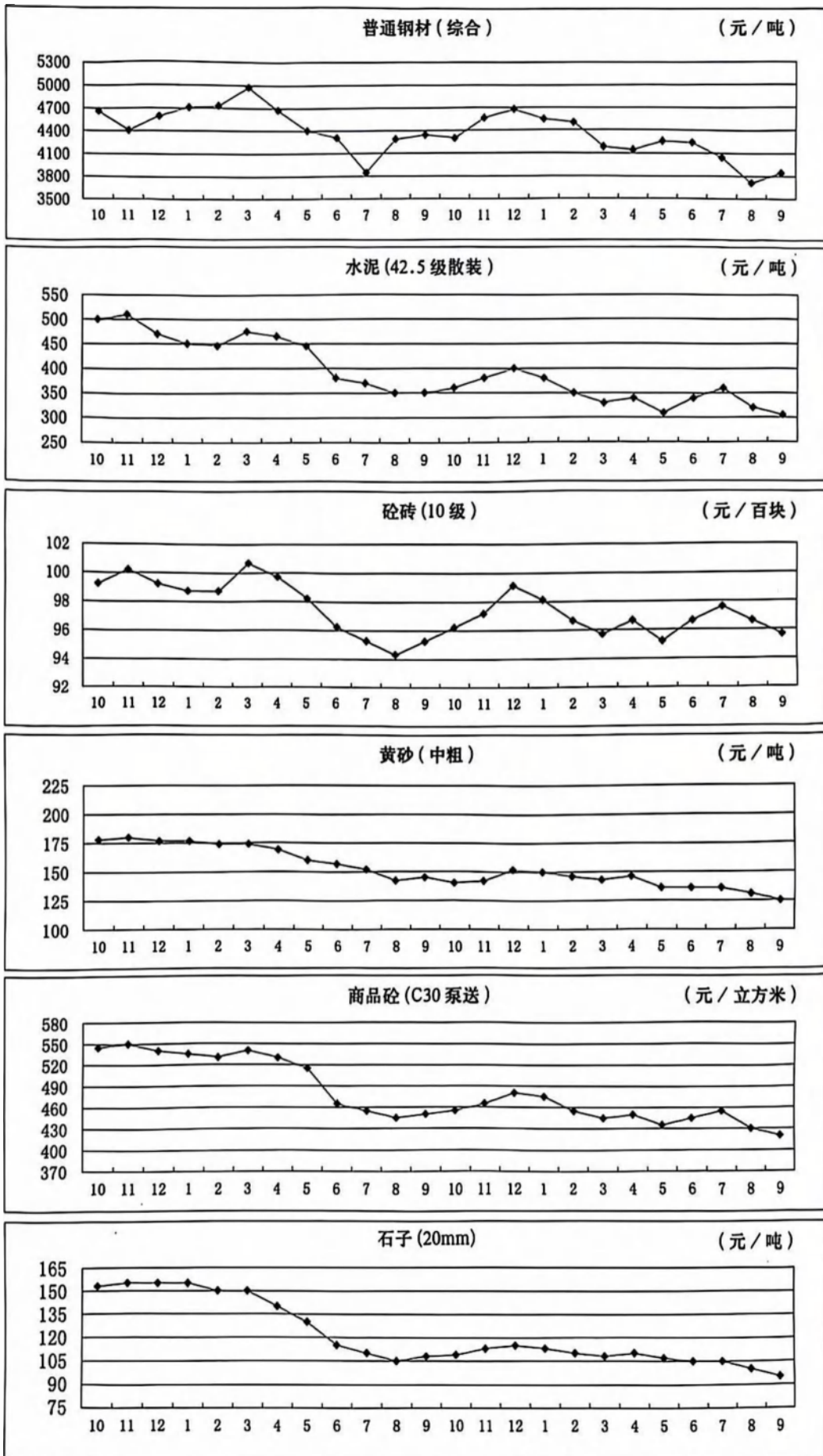

—— 建材信息价并非指令性价格, 仅供各方主体在招标投标、工程概预(结)算等工程计价中参考 ——





## 常州市城乡建设工程管理中心

常城建价〔2024〕9号

## 关于发布2024年9月建设工程材料信息价的通知

各建设、施工及有关单位：

为进一步构建工程造价计价依据体系，体现市场在工程造价确定中的决定性作用，更好地服务广大工程造价编审专业人员，我们将不断完善建设工程材料信息价发布及主材价格预警机制，及时提示风险信息，提请相关单位及人员予以关注并合理使用。

建设工程材料信息价是依据市建材价格测报网采集信息，结合我市实际，经汇总、整理、分析而成，基本反映当前建材市场价格状况，但并非指令性价格，仅供各工程造价编审人员在招标投标、工程概预(结)算等工程计价中参考，敬请相关单位及人员特别注意。

受宏观经济形势、市场供求关系及季节性因素影响，本月我市主材价格有涨有跌。其中，建筑钢材、水泥价格小幅波动，黄砂、石子价格继续下跌，相关制品如商品砼、砼砖、钢筋砼管价格均小幅下跌。受期铜价格下跌影响，本月电线电缆价格继续小幅下跌。由于工程项目开工量相对较少，预计未来主材价格特别是地材价格将基本稳定或有小幅下跌。请相关单位关注市场价格动向，特别是关注如砂石料、水泥等地材及主材价格走势，积极采取有效措施，规避市场风险。

现将本月份建设工程材料信息价予以发布。

附件：2024年9月份建筑工程材料信息价

2024年9月份安装工程材料信息价

常州市城乡建设工程管理中心

2024年9月18日

## 2024年9月份建筑工程材料信息价

| 编号                  | 材料名称     | 规格型号          | 单位  | 含税信息价  | 除税信息价  | 备注     |
|---------------------|----------|---------------|-----|--------|--------|--------|
| <b>一、地方建材及建材制品类</b> |          |               |     |        |        |        |
| 04030103            | 砂(黄砂)    |               | 吨   | 86.70  | 84.22  |        |
| 04030104            | 黄砂       | 中粗            | 吨   | 127.50 | 123.86 | -4.58% |
| 04030105            | 细砂       |               | 吨   | 72.42  | 70.35  |        |
| 04030106            | 机制砂      |               | 吨   | 90.78  | 88.19  |        |
| 04034101            | 石屑       |               | 吨   | 58.14  | 56.48  |        |
| 04034102            | 青石屑      |               | 吨   | 59.16  | 57.47  |        |
| 04050101            | 道碴       | 40-80mm       | 吨   | 91.80  | 89.18  | -5.26% |
| 04110201            | 毛石       |               | 吨   | 88.74  | 86.21  | -5.43% |
| 04050202            | 碎石       | 5-31.5mm      | 吨   | 92.82  | 90.17  | -5.21% |
| 04050203            | 碎石       | 5-16mm        | 吨   | 93.84  | 91.16  | -5.15% |
| 04050204            | 青石       | 5-16mm        | 吨   | 96.90  | 94.13  | -5.00% |
| 04050205            | 碎石       | 5-20mm        | 吨   | 96.90  | 94.13  | -5.00% |
| 04050206            | 青石       | 5-20mm        | 吨   | 98.94  | 96.11  | -4.90% |
| 04050207            | 碎石       | 5-40mm        | 吨   | 98.94  | 96.11  | -4.90% |
| 04050208            | 玄武岩      | 5-13mm        | 吨   | 249.90 | 242.76 |        |
| 04090901            | 粉煤灰      | 普通干灰          | 吨   | 85.68  | 76.02  |        |
| 04090902            | 粉煤灰      | 一级            | 吨   | 104.04 | 92.32  |        |
| 04090101            | 生石灰      | 三级            | 吨   | 499.80 | 485.53 | 市政用    |
| 04090102            | 石灰膏      |               | 立方米 | 316.20 | 307.17 |        |
| 04090601            | 青石粉      |               | 吨   | 59.16  | 57.47  |        |
| 04150101            | 粉煤灰加气砼砌块 | 600×m×n A3.5级 | 立方米 | 427.38 | 379.22 | 地产     |
| 04150102            | 粉煤灰加气砼砌块 | 600×m×n A5.0级 | 立方米 | 436.56 | 387.36 | 地产     |

—— 建材信息价并非指令性价格，仅供各方主体在招标投标、工程概预(结)算等工程计价中参考 ——







## 2024年9月份建筑工程材料信息价

| 编号       | 材料名称              | 规格型号                             | 单位  | 含税信息价  | 除税信息价  | 备注        |
|----------|-------------------|----------------------------------|-----|--------|--------|-----------|
| 04150103 | 砂加气砼砌块            | 600×m×n A3.5级                    | 立方米 | 461.04 | 409.09 | 地产        |
| 04150104 | 砂加气砼砌块            | 600×m×n A5.0级                    | 立方米 | 471.24 | 418.14 | 地产        |
| 04150105 | 砂加气砼砌块            | B05 A3.5级                        | 立方米 | 561.00 | 497.78 | 地产自保温     |
| 04150106 | 砂加气砼砌块            | B06 A5.0级                        | 立方米 | 573.24 | 508.64 | 地产自保温     |
| 04150702 | 轻集料砼小型空心砌块        | 390×240×190mm(双排孔封底干容重1000千克/立方) | 块   | 8.01   | 7.11   | 地产        |
| 04150704 | 轻集料砼小型空心砌块        | 390×240×190mm(双排孔封底干容重900千克/立方)  | 块   | 7.86   | 6.98   | 地产        |
| 04150705 | 轻集料砼小型空心砌块        | 390×190×190mm(双排孔封底干容重900千克/立方)  | 块   | 7.58   | 6.73   | 地产        |
| 04150706 | 轻集料砼小型空心砌块        | 390×190×190mm(双排孔封底干容重1000千克/立方) | 块   | 6.57   | 5.83   | 地产        |
| 04150709 | 轻集料砼小型空心砌块        | 390×90×190mm                     | 块   | 5.00   | 4.44   | 地产        |
| 04150711 | 轻集料砼小型空心砌块        | 290×190×190mm                    | 块   | 5.14   | 4.56   | 地产        |
| 04150712 | 轻集料砼小型空心砌块        | 190×240×190mm                    | 块   | 4.57   | 4.06   | 地产        |
| 04150713 | 轻集料砼小型空心砌块        | 190×190×190mm                    | 块   | 4.01   | 3.55   | 地产        |
| 04150714 | 轻集料砼小型空心砌块        | 90×240×190mm                     | 块   | 2.58   | 2.29   | 地产        |
| 04150715 | 轻集料砼小型空心砌块        | 90×190×190mm                     | 块   | 2.15   | 1.91   | 地产        |
| 04150601 | 普通砼小型空心砌块         | 390×240×190mm                    | 块   | 9.71   | 8.62   | 10级地产     |
| 04150602 | 普通砼小型空心砌块         | 390×240×190mm                    | 块   | 8.29   | 7.35   | 7.5级地产    |
| 04150603 | 普通砼小型空心砌块         | 390×240×190mm                    | 块   | 7.72   | 6.85   | 5.0级地产    |
| 04150604 | 普通砼小型空心砌块         | 390×190×190mm                    | 块   | 8.01   | 7.11   | 10级地产     |
| 04150605 | 普通砼小型空心砌块         | 390×190×190mm                    | 块   | 7.72   | 6.85   | 7.5级地产    |
| 04150606 | 普通砼小型空心砌块         | 390×190×190mm                    | 块   | 7.43   | 6.59   | 5.0级地产    |
| 04150611 | 普通砼小型空心砌块         | 390×190×90mm                     | 块   | 5.00   | 4.44   | 5.0级地产    |
| 04132502 | 承重砼多孔砖            | 240×115×90mm                     | 块   | 1.60   | 1.42   | 10级地产     |
| 04132503 | 非承重砼多孔砖           | 240×115×90mm                     | 块   | 1.31   | 1.16   | 10级地产     |
| 04132702 | 砼砖                | 240×115×53mm                     | 块   | 0.98   | 0.87   | 10级地产     |
| 04132703 | 砼砖                | 240×115×53mm                     | 块   | 1.15   | 1.02   | 15级地产     |
| 04132704 | 砼砖                | 240×115×53mm                     | 块   | 1.37   | 1.22   | 20级地产     |
| 04132705 | 砼砖                | 190×90×53mm                      | 块   | 0.72   | 0.64   | 10级地产     |
| 04150729 | 轻集料砼复合保温砌块        | 390×240×190mm (容重<900千克/立方)      | 立方米 | 783.09 | 694.85 | 水泥发泡保温层填充 |
| 04150730 | 轻集料砼复合保温砌块        | 390×220×190mm (容重<900千克/立方)      | 立方米 | 820.39 | 727.94 | 水泥发泡保温层填充 |
| 04150901 | 烧结淤泥保温砖           | 240×115×90mm                     | 立方米 | 566.10 | 502.31 | 5.0级地产    |
| 04150902 | 烧结淤泥保温砖           | 190×190×90mm                     | 立方米 | 566.10 | 502.31 | 5.0级地产    |
| Z0415003 | 再生单色地面砖 (60厚)     | (100-400) × (100-300) mm         | 平方米 | 77.12  | 68.43  |           |
| Z0415004 | 再生单色地面砖 (60厚)     | 500×250mm                        | 平方米 | 88.13  | 78.20  |           |
| Z0415005 | 再生彩砂地面砖 (60厚)     | (100-400) × (100-300) mm         | 平方米 | 134.95 | 119.75 |           |
| Z0415006 | 再生彩砂地面砖 (60厚)     | 500×250mm                        | 平方米 | 145.97 | 129.52 |           |
| Z0415007 | 再生混色地面砖 (60厚)     | (100-400) × (100-300) mm         | 平方米 | 106.04 | 94.09  |           |
| Z0415008 | 再生混色地面砖 (60厚)     | 500×250mm                        | 平方米 | 117.04 | 103.85 |           |
| Z0415009 | 再生抛丸地面砖 (60厚)     | (100-400) × (100-300) mm         | 平方米 | 126.69 | 112.42 |           |
| Z0415010 | 再生抛丸地面砖 (60厚)     | 500×250mm                        | 平方米 | 137.71 | 122.19 |           |
| Z0415011 | 再生仿花岗岩地面砖 (60厚)   | (100-400) × (100-300) mm         | 平方米 | 132.20 | 117.30 |           |
| Z0415012 | 再生仿花岗岩地面砖 (60厚)   | 500×250mm                        | 平方米 | 143.21 | 127.07 |           |
| Z0415013 | 再生单色盲导砖 (60厚)     | 200×100(200)、300×300             | 平方米 | 83.99  | 74.53  |           |
| Z0415014 | 再生彩砂盲导砖 (60厚)     | 200×100(200)、300×300             | 平方米 | 141.85 | 125.86 |           |
| Z0415015 | 再生混色盲导砖 (60厚)     | 200×100(200)、300×300             | 平方米 | 112.92 | 100.19 |           |
| Z0415016 | 再生透水砖 (60厚)       | (100-400) × (100-300) mm         | 平方米 | 92.54  | 82.11  |           |
| Z0415017 | 再生透水砖 (60厚)       | 500×250mm                        | 平方米 | 96.67  | 85.78  |           |
| Z0415018 | 再生缝隙透水砖 (60厚)     | 200×100(200)、300×150(300)        | 平方米 | 100.53 | 89.20  |           |
| Z0415019 | 再生彩砂缝隙透水砖 (60厚)   | 200×100(200)、300×150(300)        | 平方米 | 148.72 | 131.96 |           |
| Z0415020 | 再生混色缝隙透水砖 (60厚)   | 200×100(200)、300×150(300)        | 平方米 | 119.79 | 106.29 |           |
| Z0415021 | 再生抛丸缝隙透水砖 (60厚)   | 200×100(200)、300×150(300)        | 平方米 | 140.46 | 124.63 |           |
| Z0415022 | 再生仿花岗岩缝隙透水砖 (60厚) | 200×100(200)、300×150(300)        | 平方米 | 145.97 | 129.52 |           |
| Z0415023 | 再生单色透水盲导砖 (60厚)   | 200×100(200)、300×300             | 平方米 | 99.42  | 88.22  |           |
| Z0415024 | 再生彩砂透水盲导砖 (60厚)   | 200×100(200)、300×300             | 平方米 | 155.61 | 138.08 |           |

—— 建材信息价并非指令性价格，仅供各方主体在招标投标、工程概预(结)算等工程计价中参考 ——





## 2024年9月份建筑工程材料信息价

| 编号       | 材料名称      | 规格型号                                   | 单位  | 含税信息价  | 除税信息价  | 备注                    |
|----------|-----------|--|-----|--------|--------|-----------------------|
| Z0415025 | 再生生态挡土墙   | 305×200×400(458)mm                     | 平方米 | 343.29 | 304.60 | 绿色建材标识                |
| Z0415028 | 再生生态巨型挡土墙 | 400×200×750mm                          | 平方米 | 660.99 | 586.50 | 绿色建材标识                |
| Z0415030 | 再生植草砖     | 200×200×80mm                           | 平方米 | 92.54  | 82.11  |                       |
| Z0415031 | 再生护坡砖     | 400×280×100mm                          | 平方米 | 88.69  | 78.69  | 实心块加15元               |
| Z0415032 | 再生粗骨料Ⅰ类   | 0-5mm                                  | 吨   | 80.40  | 71.34  | 再生砼骨料                 |
| Z0415033 | 再生粗骨料Ⅰ类   | 5-20mm                                 | 吨   | 111.32 | 98.78  | 再生砼骨料                 |
| Z0415034 | 再生粗骨料Ⅰ类   | 20-31.5mm                              | 吨   | 111.32 | 98.78  | 再生砼骨料                 |
| Z0415035 | 再生粗骨料Ⅱ类   | 0-5mm                                  | 吨   | 49.48  | 43.90  | 再生砖骨料                 |
| Z0415036 | 再生粗骨料Ⅱ类   | 5-20mm                                 | 吨   | 46.38  | 41.15  | 再生砖骨料                 |
| Z0415037 | 再生粗骨料Ⅱ类   | 20-31.5mm                              | 吨   | 41.75  | 37.04  | 再生砖骨料                 |
| 06010101 | 浮法玻璃      | 3mm                                    | 平方米 | 34.68  | 30.77  |                       |
| 06010102 | 浮法玻璃      | 4mm                                    | 平方米 | 33.66  | 29.87  |                       |
| 06010103 | 浮法玻璃      | 5mm                                    | 平方米 | 39.78  | 35.30  |                       |
| 06010104 | 浮法玻璃      | 6mm                                    | 平方米 | 44.88  | 39.82  |                       |
| 06010105 | 浮法玻璃      | 8mm                                    | 平方米 | 59.16  | 52.49  |                       |
| 06010106 | 浮法玻璃      | 10mm                                   | 平方米 | 69.36  | 61.54  |                       |
| 06010107 | 浮法玻璃      | 12mm                                   | 平方米 | 81.60  | 72.40  |                       |
| 06010108 | 浮法玻璃      | 15mm                                   | 平方米 | 191.76 | 170.15 |                       |
| 06010109 | 浮法玻璃      | 19mm                                   | 平方米 | 293.76 | 260.66 |                       |
| 06010110 | 浮法绿玻      | 5mm                                    | 平方米 | 57.12  | 50.68  |                       |
| 06010111 | 浮法绿玻      | 6mm                                    | 平方米 | 65.28  | 57.92  |                       |
| 06050101 | 钢化玻璃      | 3mm                                    | 平方米 | 60.18  | 53.40  |                       |
| 06050102 | 钢化玻璃      | 4mm                                    | 平方米 | 55.08  | 48.87  |                       |
| 06050103 | 钢化玻璃      | 5mm                                    | 平方米 | 62.22  | 55.21  |                       |
| 06050104 | 钢化玻璃      | 6mm                                    | 平方米 | 78.54  | 69.69  |                       |
| 06050105 | 钢化玻璃      | 8mm                                    | 平方米 | 103.02 | 91.41  |                       |
| 06050106 | 钢化玻璃      | 10mm                                   | 平方米 | 116.28 | 103.18 |                       |
| 06050107 | 钢化玻璃      | 12mm                                   | 平方米 | 150.96 | 133.95 |                       |
| 06050108 | 钢化玻璃      | 15mm                                   | 平方米 | 260.10 | 230.79 |                       |
| 06050109 | 钢化玻璃      | 19mm                                   | 平方米 | 392.70 | 348.45 |                       |
| 06050110 | 钢化绿玻      | 5mm                                    | 平方米 | 90.78  | 80.55  |                       |
| 06050111 | 钢化绿玻      | 6mm                                    | 平方米 | 106.08 | 94.13  |                       |
| 06110101 | 中空百页玻璃    | 1000×1000×30mm                         | 平方米 | 671.16 | 595.53 |                       |
| 06110102 | 普通中空钢化玻璃  | 5+6A+5                                 | 平方米 | 147.90 | 131.23 |                       |
| 06110103 | 普通中空钢化玻璃  | 5+9A+5                                 | 平方米 | 161.16 | 143.00 |                       |
| 06070106 | 普通中空钢化玻璃  | 6+12A+6                                | 平方米 | 196.86 | 174.68 |                       |
| 06070107 | 普通中空钢化玻璃  | 6Low-e+12A+6 (双银增30元, Ar增5元)           | 平方米 | 214.20 | 190.06 | 超白/元/㎡, 均层/元/㎡, 银/元/㎡ |
| 06070108 | 普通中空钢化玻璃  | 8Low-e+12A+8 (双银增30元, Ar增5元)           | 平方米 | 265.20 | 235.31 | 超白/元/㎡, 均层/元/㎡, 银/元/㎡ |
| 06070109 | 普通中空钢化玻璃  | 10Low-e+12A+10 (双银增30元, Ar增5元)         | 平方米 | 318.24 | 282.38 | 超白/元/㎡, 均层/元/㎡, 银/元/㎡ |
| 06070110 | 普通中空钢化玻璃  | 12Low-e+12A+12 (双银增30元, Ar增5元)         | 平方米 | 423.30 | 375.60 | 超白/元/㎡, 均层/元/㎡, 银/元/㎡ |
| 06070111 | 夹胶中空钢化玻璃  | 6+1.14PVB+6Low-e+12A+6 (双银增30元, Ar增5元) | 平方米 | 375.36 | 333.06 | 超白/元/㎡, 均层/元/㎡, 银/元/㎡ |
| 06070112 | 夹胶中空钢化玻璃  | 6+1.52PVB+6Low-e+12A+6 (双银增30元, Ar增5元) | 平方米 | 397.80 | 352.97 | 超白/元/㎡, 均层/元/㎡, 银/元/㎡ |
| 06070113 | 夹胶中空钢化玻璃  | 8+1.14PVB+8Low-e+12A+8 (双银增30元, Ar增5元) | 平方米 | 451.86 | 400.94 | 超白/元/㎡, 均层/元/㎡, 银/元/㎡ |
| 06070114 | 夹胶中空钢化玻璃  | 8+1.52PVB+8Low-e+12A+8 (双银增30元, Ar增5元) | 平方米 | 479.40 | 425.38 | 超白/元/㎡, 均层/元/㎡, 银/元/㎡ |
| 06070115 | 夹胶钢化玻璃    | 5+0.76PVB+5                            | 平方米 | 191.76 | 170.15 | 超白/元/㎡, 均层/元/㎡, 银/元/㎡ |
| 06070116 | 夹胶钢化玻璃    | 5+1.14PVB+5                            | 平方米 | 215.22 | 190.97 | 超白/元/㎡, 均层/元/㎡, 银/元/㎡ |
| 06070117 | 夹胶钢化玻璃    | 5+1.52PVB+5                            | 平方米 | 239.70 | 212.69 | 超白/元/㎡, 均层/元/㎡, 银/元/㎡ |
| 06070118 | 夹胶钢化玻璃    | 6+0.76PVB+6                            | 平方米 | 200.94 | 178.30 | 超白/元/㎡, 均层/元/㎡, 银/元/㎡ |
| 06070119 | 夹胶钢化玻璃    | 6+1.14PVB+6                            | 平方米 | 225.42 | 200.02 | 超白/元/㎡, 均层/元/㎡, 银/元/㎡ |
| 06070120 | 夹胶钢化玻璃    | 6+1.52PVB+6                            | 平方米 | 249.90 | 221.74 | 超白/元/㎡, 均层/元/㎡, 银/元/㎡ |
| 06070121 | 夹胶钢化玻璃    | 8+0.76PVB+8                            | 平方米 | 259.08 | 229.88 | 超白/元/㎡, 均层/元/㎡, 银/元/㎡ |
| 06070122 | 夹胶钢化玻璃    | 8+1.14PVB+8                            | 平方米 | 278.46 | 247.08 | 超白/元/㎡, 均层/元/㎡, 银/元/㎡ |
| 06070123 | 夹胶钢化玻璃    | 8+1.52PVB+8                            | 平方米 | 295.80 | 262.47 | 超白/元/㎡, 均层/元/㎡, 银/元/㎡ |







### 2024年9月份建筑工程材料信息价

| 编号      | 材料名称          | 规格型号                               | 单位  | 含税信息价  | 除税信息价  | 备注           |
|---------|---------------|------------------------------------|-----|--------|--------|--------------|
| 070124  | 夹胶钢化玻璃        | 10+0.76PVB+10                      | 平方米 | 310.08 | 275.14 | 胎位/m.填/m.程/m |
| 070125  | 夹胶钢化玻璃        | 10+1.14PVB+10                      | 平方米 | 333.54 | 295.95 | 胎位/m.填/m.程/m |
| 070126  | 夹胶钢化玻璃        | 10+1.52PVB+10                      | 平方米 | 358.02 | 317.68 | 胎位/m.填/m.程/m |
| 1010701 | 白水泥           | 32.5级                              | 千克  | 1.22   | 1.09   |              |
| 1010101 | 水泥            | 42.5级(包装, 50KG)                    | 吨   | 326.40 | 289.62 | -4.48%       |
| 1010102 | 水泥            | 42.5级(散装)                          | 吨   | 311.10 | 276.04 | -4.69%       |
| 1010103 | 水泥            | 32.5级(包装, 50KG)                    | 吨   | 295.80 | 262.47 | -4.92%       |
| 1010104 | 水泥            | 32.5级(散装)                          | 吨   | 285.60 | 253.42 | -5.08%       |
| 1010105 | 水泥            | 52.5级(包装, 50KG)                    | 吨   | 357.00 | 316.77 | -4.11%       |
| 1010106 | 水泥            | 52.5级(散装)                          | 吨   | 336.60 | 298.67 | -4.35%       |
| 1110501 | 侧石            | 800×240×120mm C25                  | 块   | 24.40  | 21.65  |              |
| 1110502 | 侧石            | 800×280×120mm C25                  | 块   | 28.96  | 25.69  |              |
| 3110503 | 侧石            | 800×325×125mm C25                  | 块   | 32.84  | 29.14  |              |
| 3110504 | 圆头侧石          | R0.3                               | 块   | 19.17  | 17.01  |              |
| 3110505 | 圆头侧石          | R0.5                               | 块   | 21.32  | 18.91  |              |
| 3110506 | 圆头侧石          | R1                                 | 块   | 25.74  | 22.84  |              |
| 3110507 | 圆头侧石          | R1.5                               | 块   | 26.68  | 23.67  |              |
| 3110508 | 圆头侧石          | R3                                 | 块   | 29.09  | 25.81  |              |
| 3110509 | 圆头侧石          | R5                                 | 块   | 33.78  | 29.98  |              |
| 3110510 | 砼预制侧石         | 800×240×120mm C30                  | 块   | 32.33  | 28.69  |              |
| 3110511 | 砼预制侧石         | 800×250×150mm C30                  | 块   | 46.06  | 40.87  |              |
| 3110512 | 砼预制侧石         | 800×280×120mm C30                  | 块   | 37.28  | 33.08  |              |
| 3110513 | 砼预制侧石         | 800×300×150mm C30                  | 块   | 49.18  | 43.64  |              |
| 3110514 | 砼预制侧石         | 800×325×125mm C30                  | 块   | 51.52  | 45.71  |              |
| 3110515 | 砼预制侧石         | 800×325×150mm C30                  | 块   | 53.91  | 47.84  |              |
| 3110516 | 砼预制侧石         | 800×350×150mm C30                  | 块   | 56.19  | 49.86  |              |
| 3110517 | 砼预制侧石         | 800×400×200mm C30                  | 块   | 85.17  | 75.57  |              |
| 3110518 | 砼预制平石         | 800×240×100mm C30                  | 块   | 31.37  | 27.84  |              |
| 3110519 | 砼15×9锁边石      | 800×150×90mm C30                   | 块   | 31.81  | 28.22  |              |
| 3110520 | 砼预制圆头侧石       | R0.3                               | 块   | 27.60  | 24.49  |              |
| 3110521 | 砼预制圆头侧石       | R0.5                               | 块   | 22.54  | 20.00  |              |
| 3110522 | 砼预制圆头侧石       | R0.75                              | 块   | 28.00  | 24.84  |              |
| 3110523 | 砼预制圆头侧石       | R1                                 | 块   | 31.14  | 27.63  |              |
| 3110524 | 砼预制圆头侧石       | R1.5                               | 块   | 31.47  | 27.93  |              |
| 3110525 | 砼预制圆头侧石       | R2                                 | 块   | 32.62  | 28.95  |              |
| 3110526 | 砼预制圆头侧石       | R2.5                               | 块   | 35.18  | 31.22  |              |
| 3110527 | 砼预制圆头侧石       | R3                                 | 块   | 35.32  | 31.34  |              |
| 3110528 | 砼预制圆头侧石       | R4                                 | 块   | 38.67  | 34.31  |              |
| 3110529 | 砼预制圆头侧石       | R5(780×280×120mm)                  | 块   | 40.64  | 36.06  | 侧石长度为外国弦长    |
| 3110530 | 砼预制圆头侧石       | R5(780×300×150mm)                  | 块   | 49.08  | 43.55  | 侧石长度为外国弦长    |
| 3110531 | 砼预制圆头侧石       | R6(523×280×120mm)                  | 块   | 33.98  | 30.15  | 侧石长度为外国弦长    |
| 3110532 | 砼预制圆头侧石       | R6(523×300×150mm)                  | 块   | 39.77  | 35.29  | 侧石长度为外国弦长    |
| 3110534 | 仿花岗岩侧石        | 1000×300×120mm                     | 米   | 61.43  | 54.51  |              |
| 3110535 | 仿花岗岩侧石        | 1000×250×120mm                     | 米   | 49.80  | 44.19  |              |
| 3110536 | 仿花岗岩侧石        | 1000×200×100mm                     | 米   | 41.21  | 36.57  |              |
| 3110537 | 仿花岗岩侧石        | 1000×300×150mm                     | 米   | 76.10  | 67.52  |              |
| 3110538 | 仿花岗岩侧石        | 1000×250×150mm                     | 米   | 64.91  | 57.59  |              |
| 3110539 | 仿花岗岩平石        | 1000×200×100mm                     | 米   | 39.49  | 35.04  |              |
| 3110540 | 仿花岗岩平石        | 1000×240×100mm                     | 米   | 50.23  | 44.57  |              |
| 4451120 | 钢筋砼排水(刚性接头平口) | 800×80×2000mm C30 0.211方钢筋11.6kg   | 米   | 411.89 | 365.47 |              |
| 4451121 | 钢筋砼排水(刚性接头平口) | 900×90×2000mm C30 0.279方钢筋15.2kg   | 米   | 538.99 | 478.25 |              |
| 4451122 | 钢筋砼排水(刚性接头平口) | 1000×100×2000mm C30 0.345方钢筋25.4kg | 米   | 640.21 | 568.07 |              |
| 4451123 | 钢筋砼排水(刚性接头平口) | 1100×110×2000mm C30 0.419方钢筋32.1kg | 米   | 775.67 | 688.26 |              |

常州工程造价信息网 2024年 第9期

—— 建材信息价并非指令性价格, 仅供各方主体在招标投标、工程概预(结)算等工程计价中参考 ——



3亿人都在用的扫描App  
扫描全能王



## 2024年9月份建筑工程材料信息价

| 编号       | 材料名称             | 规格型号                                 | 单位 | 含税信息价   | 除税信息价   | 备注  |
|----------|------------------|--------------------------------------|----|---------|---------|-----|
| 14451124 | 钢筋砼Ⅱ排水管(刚性接头平口)  | 1200×120×2000mm C30砼0.497方钢筋39.0kg   | 米  | 930.65  | 825.78  |     |
| 14451125 | 钢筋砼Ⅱ排水管(刚性接头平口)  | 1350×135×2000mm C30砼0.629方钢筋42.4kg   | 米  | 1123.82 | 997.18  |     |
| 14451126 | 钢筋砼Ⅱ排水管(刚性接头平口)  | 1500×150×2000mm C30砼0.777方钢筋51.8kg   | 米  | 1428.17 | 1267.23 |     |
| 14451127 | 钢筋砼Ⅱ排水管(刚性接头平口)  | 1650×150×2000mm C30砼0.940方钢筋60.2kg   | 米  | 1817.22 | 1612.44 |     |
| 14451128 | 钢筋砼Ⅱ排水管(刚性接头平口)  | 1800×180×2000mm C30砼1.119方钢筋77.3kg   | 米  | 2297.87 | 2038.93 |     |
| 14451129 | 钢筋砼Ⅱ排水管(刚性接头平口)  | 2000×200×2000mm C30砼1.382方钢筋93.5kg   | 米  | 2930.67 | 2600.42 |     |
| 14451130 | 钢筋砼Ⅱ排水管(柔性接头承插口) | 300×40×2500mm C30砼0.043方钢筋2.4kg      | 米  | 111.80  | 99.20   | 含附件 |
| 14451131 | 钢筋砼Ⅱ排水管(柔性接头承插口) | 400×50×2500mm C30砼0.082方钢筋3.8kg      | 米  | 186.69  | 165.66  | 含附件 |
| 14451132 | 钢筋砼Ⅱ排水管(柔性接头承插口) | 500×50×2500mm C30砼0.116方钢筋5.5kg      | 米  | 289.81  | 257.15  | 含附件 |
| 14451133 | 钢筋砼Ⅱ排水管(柔性接头承插口) | 600×60×2500mm C30砼0.130方钢筋8.1kg      | 米  | 363.62  | 322.64  | 含附件 |
| 14451134 | 钢筋砼Ⅱ排水管(柔性接头承插口) | 700×70×2500mm C30砼0.196方钢筋12.3kg     | 米  | 459.97  | 408.14  | 含附件 |
| 14451135 | 钢筋砼Ⅱ排水管(柔性接头承插口) | 800×80×2500mm C30砼0.286方钢筋15.9kg     | 米  | 581.79  | 516.23  | 含附件 |
| 14451136 | 钢筋砼Ⅱ排水管(柔性接头承插口) | 900×90×2500mm C30砼0.285方钢筋22.8kg     | 米  | 650.06  | 576.81  | 含附件 |
| 14451137 | 钢筋砼Ⅱ排水管(柔性接头承插口) | 1000×100×2000mm C30砼0.442方钢筋30.8kg   | 米  | 886.45  | 786.56  | 含附件 |
| 14451138 | 钢筋砼Ⅱ排水管(柔性接头承插口) | 1100×110×2000mm C30砼0.428方钢筋43.3kg   | 米  | 1073.40 | 952.44  | 含附件 |
| 14451139 | 钢筋砼Ⅱ排水管(柔性接头承插口) | 1200×120×2000mm C30砼0.634方钢筋43.9kg   | 米  | 1262.10 | 1119.88 | 含附件 |
| 14451140 | 钢筋砼Ⅱ排水管(柔性接头企口)  | 1350×135×2000mm C30砼0.780方钢筋45.7kg   | 米  | 1221.11 | 1083.51 | 含附件 |
| 14451141 | 钢筋砼Ⅱ排水管(柔性接头企口)  | 1500×150×2000mm C30砼0.84方钢筋58.4kg    | 米  | 1543.49 | 1369.55 | 含附件 |
| 14451142 | 钢筋砼Ⅱ排水管(柔性接头企口)  | 1650×165×2000mm C30砼0.941方钢筋67.6kg   | 米  | 1972.23 | 1749.99 | 含附件 |
| 14451143 | 钢筋砼Ⅱ排水管(柔性接头企口)  | 1800×180×2000mm C30砼1.119方钢筋77.9kg   | 米  | 2496.50 | 2215.17 | 含附件 |
| 14451144 | 钢筋砼Ⅱ排水管(柔性接头企口)  | 2000×200×2000mm C30砼1.382方钢筋110.4kg  | 米  | 3196.60 | 2836.38 | 含附件 |
| 14451145 | 钢筋砼Ⅱ排水管(柔性接头企口)  | 3000×275×1000mm C30砼2.828方钢筋238.41kg | 米  | 7077.03 | 6279.53 | 含附件 |
| 14451146 | 钢筋砼Ⅲ排水管(刚性接头平口)  | 800×80×2000mm C30砼0.221方钢筋20.4kg     | 米  | 585.57  | 519.58  |     |
| 14451147 | 钢筋砼Ⅲ排水管(刚性接头平口)  | 900×90×2000mm C30砼0.28方钢筋26.7kg      | 米  | 676.13  | 599.94  |     |
| 14451148 | 钢筋砼Ⅲ排水管(刚性接头平口)  | 1000×100×2000mm C30砼0.345方钢筋40.5kg   | 米  | 773.97  | 686.75  |     |
| 14451149 | 钢筋砼Ⅲ排水管(刚性接头平口)  | 1100×110×2000mm C30砼0.418方钢筋45.5kg   | 米  | 977.09  | 866.98  |     |
| 14451150 | 钢筋砼Ⅲ排水管(刚性接头平口)  | 1200×120×2000mm C30砼0.497方钢筋51.1kg   | 米  | 1192.50 | 1058.12 |     |
| 14451151 | 钢筋砼Ⅲ排水管(刚性接头平口)  | 1350×135×2000mm C30砼0.629方钢筋62.5kg   | 米  | 1501.64 | 1332.42 |     |
| 14451152 | 钢筋砼Ⅲ排水管(刚性接头平口)  | 1500×150×2000mm C30砼0.777方钢筋79.3kg   | 米  | 1855.51 | 1646.41 |     |
| 14451153 | 钢筋砼Ⅲ排水管(刚性接头平口)  | 1650×165×2000mm C30砼0.94方钢筋91.1kg    | 米  | 2372.82 | 2105.43 |     |
| 14451154 | 钢筋砼Ⅲ排水管(刚性接头平口)  | 1800×180×2000mm C30砼1.119方钢筋105.1kg  | 米  | 3092.72 | 2744.21 |     |
| 14451155 | 钢筋砼Ⅲ排水管(刚性接头平口)  | 2000×200×2000mm C30砼1.382方钢筋136.9kg  | 米  | 3856.05 | 3421.52 |     |
| 14451156 | 钢筋砼Ⅲ排水管(柔性接头企口)  | 1350×135×2000mm C30砼0.700方钢筋65.6kg   | 米  | 1590.16 | 1410.97 | 含附件 |
| 14451157 | 钢筋砼Ⅲ排水管(柔性接头企口)  | 1500×150×2000mm C30砼0.784方钢筋83.3kg   | 米  | 1964.64 | 1743.24 | 含附件 |
| 14451158 | 钢筋砼Ⅲ排水管(柔性接头企口)  | 1650×165×2000mm C30砼0.941方钢筋96.2kg   | 米  | 2512.78 | 2229.62 | 含附件 |
| 14451159 | 钢筋砼Ⅲ排水管(柔性接头企口)  | 1800×180×2000mm C30砼1.119方钢筋110.0kg  | 米  | 3297.55 | 2925.95 | 含附件 |
| 14451160 | 钢筋砼Ⅲ排水管(柔性接头企口)  | 2000×200×2000mm C30砼1.382方钢筋143.7kg  | 米  | 4086.66 | 3626.14 | 含附件 |
| 14451161 | 钢筋砼Ⅲ排水管(柔性接头企口)  | 3000×275×1000mm C30砼2.828方钢筋350.4kg  | 米  | 7707.35 | 6838.82 | 含附件 |
| 14451162 | 钢筋砼Ⅲ排水管(柔性接头承插口) | 800×80×2500mm C30砼0.286方钢筋24.0kg     | 米  | 738.10  | 654.92  | 含附件 |
| 14451163 | 钢筋砼Ⅲ排水管(柔性接头承插口) | 900×90×2500mm C30砼0.285方钢筋38.4kg     | 米  | 877.03  | 778.20  | 含附件 |
| 14451164 | 钢筋砼Ⅲ排水管(柔性接头承插口) | 1000×100×2000mm C30砼0.442方钢筋45.7kg   | 米  | 1183.12 | 1049.80 | 含附件 |
| 14451165 | 钢筋砼Ⅲ排水管(柔性接头承插口) | 1100×110×2000mm C30砼0.428方钢筋61.7kg   | 米  | 1452.89 | 1289.17 | 含附件 |
| 14451166 | 钢筋砼Ⅲ排水管(柔性接头承插口) | 1200×120×2000mm C30砼0.634方钢筋60.9kg   | 米  | 1689.41 | 1499.03 | 含附件 |
| 14451501 | 钢筋砼Ⅱ顶管           | 800×100×2000mm C40砼0.280方钢筋13.1kg    | 米  | 810.32  | 719.00  | 含附件 |
| 14451503 | 钢筋砼Ⅱ顶管           | 1000×100×2000mm C40砼0.346方钢筋27.2kg   | 米  | 1034.19 | 917.65  | 含附件 |
| 14451504 | 钢筋砼Ⅱ顶管           | 1200×120×2000mm C40砼0.498方钢筋36.8kg   | 米  | 1551.29 | 1376.47 | 含附件 |
| 14451505 | 钢筋砼Ⅱ顶管           | 1350×135×2000mm C40砼0.630方钢筋44.6kg   | 米  | 1932.46 | 1714.69 | 含附件 |
| 14451506 | 钢筋砼Ⅱ顶管           | 1500×150×2000mm C40砼0.777方钢筋55.3kg   | 米  | 2265.37 | 2010.09 | 含附件 |
| 14451507 | 钢筋砼Ⅱ顶管           | 1650×165×2000mm C40砼0.941方钢筋64.6kg   | 米  | 2521.46 | 2237.32 | 含附件 |
| 14451508 | 钢筋砼Ⅱ顶管           | 1800×180×2000mm C40砼1.119方钢筋75.4kg   | 米  | 3304.49 | 2932.11 | 含附件 |
| 14451509 | 钢筋砼Ⅱ顶管           | 2000×200×2000mm C40砼1.382方钢筋96.0kg   | 米  | 3865.90 | 3430.26 | 含附件 |
| 14451510 | 钢筋砼Ⅱ顶管(双胶圈)      | 800×100×2000mm C40砼0.280方钢筋13.1kg    | 米  | 841.49  | 746.67  | 含附件 |
| 14451511 | 钢筋砼Ⅱ顶管(双胶圈)      | 1000×100×2000mm C40砼0.346方钢筋27.2kg   | 米  | 1073.97 | 952.95  | 含附件 |







## 2024年9月份建筑工程材料信息价

| 编号      | 材料名称        | 规格型号                               | 单位  | 含税信息价   | 除税信息价   | 备注        |
|---------|-------------|------------------------------------|-----|---------|---------|-----------|
| 451512  | 钢筋砼Ⅱ顶管(双胶圈) | 1200×120×2000mmC40砼0.498方钢筋36.8kg  | 米   | 1610.96 | 1429.42 | 含附件       |
| 451513  | 钢筋砼Ⅱ顶管(双胶圈) | 1350×135×2000mmC40砼0.630方钢筋44.6kg  | 米   | 2006.80 | 1780.65 | 含附件       |
| 451514  | 钢筋砼Ⅱ顶管(双胶圈) | 1500×150×2000mmC40砼0.777方钢筋55.3kg  | 米   | 2352.51 | 2087.41 | 含附件       |
| 451515  | 钢筋砼Ⅱ顶管(双胶圈) | 1650×165×2000mmC40砼0.941方钢筋64.6kg  | 米   | 2618.45 | 2323.38 | 含附件       |
| 451516  | 钢筋砼Ⅱ顶管(双胶圈) | 1800×180×2000mmC40砼1.119方钢筋75.4kg  | 米   | 3431.60 | 3044.90 | 含附件       |
| 451517  | 钢筋砼Ⅱ顶管(双胶圈) | 2000×200×2000mmC40砼1.382方钢筋96.0kg  | 米   | 4014.62 | 3562.21 | 含附件       |
| 451518  | 钢筋砼Ⅲ顶管(双胶圈) | 800×100×2000mmC40砼0.280方钢筋20.4kg   | 米   | 1033.06 | 916.65  | 含附件       |
| 451519  | 钢筋砼Ⅲ顶管(双胶圈) | 1000×100×2000mmC40砼0.346方钢筋42.0kg  | 米   | 1315.36 | 1167.14 | 含附件       |
| 451520  | 钢筋砼Ⅲ顶管(双胶圈) | 1200×120×2000mmC40砼0.498方钢筋53.1kg  | 米   | 1876.90 | 1665.39 | 含附件       |
| 451521  | 钢筋砼Ⅲ顶管(双胶圈) | 1350×135×2000mmC40砼0.630方钢筋64.0kg  | 米   | 2408.77 | 2137.33 | 含附件       |
| 451522  | 钢筋砼Ⅲ顶管(双胶圈) | 1500×150×2000mmC40砼0.777方钢筋81.6kg  | 米   | 2980.53 | 2644.66 | 含附件       |
| 451523  | 钢筋砼Ⅲ顶管(双胶圈) | 1650×165×2000mmC40砼0.941方钢筋95.4kg  | 米   | 3532.86 | 3134.75 | 含附件       |
| 451524  | 钢筋砼Ⅲ顶管(双胶圈) | 1800×180×2000mmC40砼1.119方钢筋107.3kg | 米   | 4418.64 | 3920.71 | 含附件       |
| 451525  | 钢筋砼Ⅲ顶管(双胶圈) | 2000×200×2000mmC40砼1.382方钢筋140.1kg | 米   | 4858.45 | 4310.96 | 含附件       |
| 451528  | 钢筋砼Ⅲ顶管      | 800×100×2000mmC40砼0.280方钢筋20.4kg   | 米   | 994.79  | 882.69  | 含附件       |
| 451530  | 钢筋砼Ⅲ顶管      | 1000×100×2000mmC40砼0.346方钢筋42.0kg  | 米   | 1266.64 | 1123.90 | 含附件       |
| 451531  | 钢筋砼Ⅲ顶管      | 1200×120×2000mmC40砼0.498方钢筋53.1kg  | 米   | 1807.37 | 1603.70 | 含附件       |
| 451532  | 钢筋砼Ⅲ顶管      | 1350×135×2000mmC40砼0.630方钢筋64.0kg  | 米   | 2319.54 | 2058.16 | 含附件       |
| 451533  | 钢筋砼Ⅲ顶管      | 1500×150×2000mmC40砼0.777方钢筋81.6kg  | 米   | 2870.13 | 2546.70 | 含附件       |
| 451534  | 钢筋砼Ⅲ顶管      | 1650×165×2000mmC40砼0.941方钢筋95.4kg  | 米   | 3402.00 | 3018.63 | 含附件       |
| 4451535 | 钢筋砼Ⅲ顶管      | 1800×180×2000mmC40砼1.119方钢筋107.3kg | 米   | 4254.96 | 3775.47 | 含附件       |
| 4451536 | 钢筋砼Ⅲ顶管      | 2000×200×2000mmC40砼1.382方钢筋140.1kg | 米   | 4678.48 | 4151.27 | 含附件       |
| 3052101 | 仿花岗岩六角道板    | 300×300×60mm C30                   | 平方米 | 78.99   | 70.09   |           |
| 1052102 | 仿花岗岩大石板     | 330×330×60mm C30                   | 平方米 | 77.56   | 68.82   |           |
| 1052103 | 盲导板         | 400×400×50mm C30                   | 平方米 | 75.16   | 66.69   |           |
| 1052104 | 盲导板         | 250×500×60mm C30                   | 平方米 | 74.10   | 65.75   |           |
| 1052105 | 条纹砖         | 500×250×55mm C30                   | 平方米 | 79.45   | 70.50   |           |
| 1052106 | 舒布洛克砖       | 200×100×50mm C30                   | 平方米 | 74.59   | 66.18   |           |
| 1052107 | 舒布洛克砖       | 200×100×60mm C30                   | 平方米 | 75.32   | 66.83   |           |
| 1052108 | 小方板         | 250×250×50mm C30                   | 平方米 | 63.85   | 56.66   |           |
| 1052109 | 草坪砖         | 200×400×80mm C30                   | 平方米 | 68.06   | 60.39   |           |
| 1290104 | 管桩          | PHC400A95                          | 米   | 167.71  | 148.81  | 苏G03-2012 |
| 1290105 | 管桩          | PHC400AB95                         | 米   | 178.19  | 158.11  | 苏G03-2012 |
| 1290106 | 管桩          | PHC400B95                          | 米   | 225.36  | 199.96  | 苏G03-2012 |
| 1290107 | 管桩          | PHC500A100                         | 米   | 220.11  | 195.31  | 苏G03-2012 |
| 1290108 | 管桩          | PHC500AB100                        | 米   | 230.60  | 204.61  | 苏G03-2012 |
| 1290109 | 管桩          | PHC500B100                         | 米   | 277.76  | 246.46  | 苏G03-2012 |
| 1290110 | 管桩          | PHC500A110                         | 米   | 235.84  | 209.26  | 苏G03-2012 |
| 1290111 | 管桩          | PHC500AB110                        | 米   | 246.32  | 218.56  | 苏G03-2012 |
| 1290112 | 管桩          | PHC500B110                         | 米   | 298.73  | 265.06  | 苏G03-2012 |
| 1290113 | 管桩          | PHC500A125                         | 米   | 256.80  | 227.86  | 苏G03-2012 |
| 1290114 | 管桩          | PHC500AB125                        | 米   | 267.28  | 237.16  | 苏G03-2012 |
| 1290115 | 管桩          | PHC500B125                         | 米   | 319.69  | 283.67  | 苏G03-2012 |
| 1290116 | 管桩          | PHC600A110                         | 米   | 298.73  | 265.06  | 苏G03-2012 |
| 1290117 | 管桩          | PHC600AB110                        | 米   | 309.21  | 274.36  | 苏G03-2012 |
| 1290118 | 管桩          | PHC600B110                         | 米   | 366.86  | 325.52  | 苏G03-2012 |
| 1290119 | 管桩          | PHC600A130                         | 米   | 324.93  | 288.32  | 苏G03-2012 |
| 1290120 | 管桩          | PHC600AB130                        | 米   | 335.41  | 297.62  | 苏G03-2012 |
| 1290121 | 管桩          | PHC600B130                         | 米   | 398.30  | 353.42  | 苏G03-2012 |
| 1290122 | 管桩          | PHC700AB110                        | 米   | 503.12  | 446.42  | 苏G03-2012 |
| 1290123 | 管桩          | PHC700B110                         | 米   | 576.49  | 511.53  | 苏G03-2012 |
| 1290124 | 管桩          | PHC700C110                         | 米   | 628.90  | 558.03  | 苏G03-2012 |
| 1290125 | 管桩          | PHC700AB130                        | 米   | 691.79  | 613.83  | 苏G03-2012 |





### 2024年9月份建筑工程材料信息价

| 编号       | 材料名称        | 规格型号          | 单位 | 含税信息价   | 除税信息价  | 备注             |
|----------|-------------|---------------|----|---------|--------|----------------|
| 04290126 | 管桩          | PHC700B130    | 米  | 744.20  | 660.34 | 苏G03-2012      |
| 04290127 | 管桩          | PHC700C130    | 米  | 817.57  | 725.44 | 苏G03-2012      |
| 04290128 | 管桩          | PHC800AB110   | 米  | 775.64  | 688.24 | 苏G03-2012      |
| 04290129 | 管桩          | PHC800B110    | 米  | 880.46  | 781.24 | 苏G03-2012      |
| 04290130 | 管桩          | PHC800C110    | 米  | 943.35  | 837.04 | 苏G03-2012      |
| 04290131 | 管桩          | PHC800AB130   | 米  | 849.01  | 753.34 | 苏G03-2012      |
| 04290132 | 管桩          | PHC800B130    | 米  | 943.35  | 837.04 | 苏G03-2012      |
| 04290133 | 管桩          | PHC800C130    | 米  | 1006.24 | 892.85 | 苏G03-2012      |
| 04290134 | 管桩          | PHA400A95     | 米  | 220.11  | 195.31 | Q/321183 JH002 |
| 04290135 | 管桩          | PHA400AB95    | 米  | 241.08  | 213.91 | Q/321183 JH002 |
| 04290136 | 管桩          | PHA400B95     | 米  | 309.21  | 274.36 | Q/321183 JH002 |
| 04290137 | 管桩          | PHA500A100    | 米  | 303.97  | 269.71 | Q/321183 JH002 |
| 04290138 | 管桩          | PHA500AB100   | 米  | 314.45  | 279.01 | Q/321183 JH002 |
| 04290139 | 管桩          | PHA500B100    | 米  | 387.82  | 344.12 | Q/321183 JH002 |
| 04290140 | 管桩          | PHA500A110    | 米  | 314.45  | 279.01 | Q/321183 JH002 |
| 04290141 | 管桩          | PHA500AB110   | 米  | 324.93  | 288.32 | Q/321183 JH002 |
| 04290142 | 管桩          | PHA500B110    | 米  | 387.82  | 344.12 | Q/321183 JH002 |
| 04290143 | 管桩          | PHA500A125    | 米  | 335.41  | 297.62 | Q/321183 JH002 |
| 04290144 | 管桩          | PHA500AB125   | 米  | 351.14  | 311.57 | Q/321183 JH002 |
| 04290145 | 管桩          | PHA500B125    | 米  | 408.78  | 362.72 | Q/321183 JH002 |
| 04290146 | 管桩          | PHA600A110    | 米  | 387.82  | 344.12 | Q/321183 JH002 |
| 04290147 | 管桩          | PHA600AB110   | 米  | 408.78  | 362.72 | Q/321183 JH002 |
| 04290148 | 管桩          | PHA600B110    | 米  | 471.67  | 418.52 | Q/321183 JH002 |
| 04290149 | 管桩          | PHA600A130    | 米  | 440.23  | 390.62 | Q/321183 JH002 |
| 04290150 | 管桩          | PHA600AB130   | 米  | 450.71  | 399.92 | Q/321183 JH002 |
| 04290151 | 管桩          | PHA600B130    | 米  | 513.60  | 455.72 | Q/321183 JH002 |
| 04290152 | 管桩          | UHC400 II 95  | 米  | 220.11  | 195.31 | Q/321183 JH005 |
| 04290153 | 管桩          | UHC400 II 100 | 米  | 241.08  | 213.91 | Q/321183 JH005 |
| 04290154 | 管桩          | UHC500 II 100 | 米  | 262.04  | 232.51 | Q/321183 JH005 |
| 04290155 | 管桩          | UHC500 II 110 | 米  | 272.52  | 241.81 | Q/321183 JH005 |
| 04290156 | 管桩          | UHC500 II 125 | 米  | 283.00  | 251.11 | Q/321183 JH005 |
| 04290157 | 管桩          | UHC600 II 110 | 米  | 335.41  | 297.62 | Q/321183 JH005 |
| 04290158 | 管桩          | UHC600 II 130 | 米  | 366.86  | 325.52 | Q/321183 JH005 |
| 04290159 | 管桩          | JFZ300AB140   | 米  | 167.71  | 148.81 | Q/321183 JH004 |
| 04290160 | 管桩          | JFZ350AB170   | 米  | 209.63  | 186.01 | Q/321183 JH004 |
| 04290161 | 管桩          | JFZ400AB220   | 米  | 241.08  | 213.91 | Q/321183 JH004 |
| 04290162 | 管桩          | JFZ450AB250   | 米  | 283.00  | 251.11 | Q/321183 JH004 |
| 04290163 | 管桩          | JFZ500AB300   | 米  | 366.86  | 325.52 | Q/321183 JH004 |
| 04290164 | 管桩          | JFZ550AB350   | 米  | 486.20  | 431.41 | Q/321183 JH004 |
| 04290165 | 管桩          | JFZB300AB140  | 米  | 220.11  | 195.31 | Q/321183 JH004 |
| 04290166 | 管桩          | JFZB350AB170  | 米  | 262.04  | 232.51 | Q/321183 JH004 |
| 04290167 | 管桩          | JFZB400AB220  | 米  | 293.49  | 260.41 | Q/321183 JH004 |
| 04290168 | 管桩          | JFZB450AB250  | 米  | 335.41  | 297.62 | Q/321183 JH004 |
| 04290169 | 管桩          | JFZB500AB300  | 米  | 424.51  | 376.67 | Q/321183 JH004 |
| 04290170 | 管桩          | JFZB550AB350  | 米  | 545.05  | 483.63 | Q/321183 JH004 |
| 04290401 | 预制钢筋混凝土空心方桩 | HKFZ300A140   | 米  | 167.71  | 148.81 | 苏TZG01-2021    |
| 04290402 | 预制钢筋混凝土空心方桩 | HKFZ300AB140  | 米  | 178.19  | 158.11 | 苏TZG01-2021    |
| 04290403 | 预制钢筋混凝土空心方桩 | HKFZ350A190   | 米  | 193.91  | 172.06 | 苏TZG01-2021    |
| 04290404 | 预制钢筋混凝土空心方桩 | HKFZ350AB190  | 米  | 204.39  | 181.36 | 苏TZG01-2021    |
| 04290405 | 预制钢筋混凝土空心方桩 | HKFZ400A240   | 米  | 209.63  | 186.01 | 苏TZG01-2021    |
| 04290406 | 预制钢筋混凝土空心方桩 | HKFZ400AB240  | 米  | 230.60  | 204.61 | 苏TZG01-2021    |
| 04290407 | 预制钢筋混凝土空心方桩 | HKFZ450A250   | 米  | 272.52  | 241.81 | 苏TZG01-2021    |
| 04290408 | 预制钢筋混凝土空心方桩 | HKFZ450AB250  | 米  | 283.00  | 251.11 | 苏TZG01-2021    |

常州工程造价信息

20

2024年

第9期



CS 扫描全能王  
3亿人都在用的扫描App





## 2024年9月份建筑工程材料信息价

| 编号       | 材料名称        | 规格型号                     | 单位 | 含税信息价   | 除税信息价  | 备注                  |
|----------|-------------|--------------------------|----|---------|--------|---------------------|
| 1290409  | 预制钢筋混凝土空心方桩 | HKFZ500A310              | 米  | 299.39  | 265.65 | 苏TZG01-2021         |
| 1290410  | 预制钢筋混凝土空心方桩 | HKFZ500AB310             | 米  | 317.53  | 281.75 | 苏TZG01-2021         |
| 1290411  | 预制钢筋混凝土空心方桩 | HKFZ500A280              | 米  | 314.45  | 279.01 | 苏TZG01-2021         |
| 1290412  | 预制钢筋混凝土空心方桩 | HKFZ500AB280             | 米  | 335.41  | 297.62 | 苏TZG01-2021         |
| 1290413  | 预制钢筋混凝土空心方桩 | HKFZ550A350              | 米  | 503.70  | 446.94 | 苏TZG01-2021         |
| 1290414  | 预制钢筋混凝土空心方桩 | HKFZ550AB350             | 米  | 515.67  | 457.56 | 苏TZG01-2021         |
| 1290415  | 预应力混凝土实心方桩  | YRS350A                  | 米  | 220.11  | 195.31 | Q/321183 JH001-2020 |
| 1290416  | 预应力混凝土实心方桩  | YRS350B                  | 米  | 241.08  | 213.91 | Q/321183 JH001-2020 |
| 1290417  | 预应力混凝土实心方桩  | YRS400A                  | 米  | 283.00  | 251.11 | Q/321183 JH001-2020 |
| 1290418  | 预应力混凝土实心方桩  | YRS400B                  | 米  | 303.97  | 269.71 | Q/321183 JH001-2020 |
| 1290419  | 预应力混凝土实心方桩  | YRS400C                  | 米  | 345.89  | 306.92 | Q/321183 JH001-2020 |
| 1290420  | 预应力混凝土实心方桩  | YRS450A                  | 米  | 345.89  | 306.92 | Q/321183 JH001-2020 |
| 1290421  | 预应力混凝土实心方桩  | YRS450B                  | 米  | 366.86  | 325.52 | Q/321183 JH001-2020 |
| 1290422  | 预应力混凝土实心方桩  | YRS500A                  | 米  | 440.23  | 390.62 | Q/321183 JH001-2020 |
| 1290423  | 预应力混凝土实心方桩  | YRS500B                  | 米  | 461.19  | 409.22 | Q/321183 JH001-2020 |
| 1250701  | 抗拔管桩        | PHC(B)400×95AB-10        | 米  | 209.63  | 186.01 | Q/320303 HL001-2020 |
| 1250702  | 抗拔管桩        | PHC(B)400×95B-10         | 米  | 225.36  | 199.96 | Q/320303 HL001-2020 |
| 1250703  | 抗拔管桩        | PHC(B)500×110AB-10       | 米  | 303.97  | 269.71 | Q/320303 HL001-2020 |
| 1250704  | 抗拔管桩        | PHC(B)500×110B-10        | 米  | 314.45  | 279.01 | Q/320303 HL001-2020 |
| 1250705  | 抗拔管桩        | PHC(B)500×125AB-10       | 米  | 335.41  | 297.62 | Q/320303 HL001-2020 |
| 1250706  | 抗拔管桩        | PHC(B)500×125B-10        | 米  | 356.38  | 316.22 | Q/320303 HL001-2020 |
| 1250707  | 抗拔管桩        | PHC(B)600×110AB-10       | 米  | 345.89  | 306.92 | Q/320303 HL001-2020 |
| 1250708  | 抗拔管桩        | PHC(B)600×110B-10        | 米  | 366.86  | 325.52 | Q/320303 HL001-2020 |
| 1250709  | 抗拔管桩        | PHC(B)600×130AB-10       | 米  | 398.30  | 353.42 | Q/320303 HL001-2020 |
| 1250710  | 抗拔管桩        | PHC(B)600×130B-10        | 米  | 440.23  | 390.62 | Q/320303 HL001-2020 |
| 1250711  | 抗拔管桩        | PHC(B)400×95AB-10T(2.4)  | 米  | 218.02  | 193.45 | Q/320303 HL001-2020 |
| 1250712  | 抗拔管桩        | PHC(B)400×95B-10T(2.4)   | 米  | 235.84  | 209.26 | Q/320303 HL001-2020 |
| 1250713  | 抗拔管桩        | PHC(B)500×110AB-10T(3)   | 米  | 312.35  | 277.15 | Q/320303 HL001-2020 |
| 1250714  | 抗拔管桩        | PHC(B)500×110B-10T(3)    | 米  | 322.84  | 286.46 | Q/320303 HL001-2020 |
| 1250715  | 抗拔管桩        | PHC(B)500×125AB-10T(3)   | 米  | 342.75  | 304.13 | Q/320303 HL001-2020 |
| 1250716  | 抗拔管桩        | PHC(B)500×125B-10T(3)    | 米  | 364.76  | 323.66 | Q/320303 HL001-2020 |
| 1250717  | 抗拔管桩        | PHC(B)600×110AB-10T(3.6) | 米  | 355.33  | 315.29 | Q/320303 HL001-2020 |
| 1250718  | 抗拔管桩        | PHC(B)600×110B-10T(3.6)  | 米  | 376.29  | 333.89 | Q/320303 HL001-2020 |
| 1250719  | 抗拔管桩        | PHC(B)600×130AB-10T(3.6) | 米  | 407.74  | 361.79 | Q/320303 HL001-2020 |
| 1250720  | 抗拔管桩        | PHC(B)600×130B-10T(3.6)  | 米  | 450.71  | 399.92 | Q/320303 HL001-2020 |
| 4290801  | 工字型预应力钢筋砼板桩 | YBZ700A                  | 米  | 744.50  | 660.60 |                     |
| 4290802  | 工字型预应力钢筋砼板桩 | YBZ700B                  | 米  | 780.44  | 692.49 |                     |
| 4290803  | 工字型预应力钢筋砼板桩 | YBZ700C                  | 米  | 823.22  | 730.45 |                     |
| 4290804  | 工字型预应力钢筋砼板桩 | YBZ700D                  | 米  | 866.00  | 768.41 |                     |
| 4290805  | 工字型预应力钢筋砼板桩 | YBZ700E                  | 米  | 919.05  | 815.49 |                     |
| 4290806  | 工字型预应力钢筋砼板桩 | YBZ700F                  | 米  | 975.52  | 865.59 |                     |
| 4290807  | 工字型预应力钢筋砼板桩 | YBZ700G                  | 米  | 1071.36 | 950.63 |                     |
| 4290808  | 工字型预应力钢筋砼板桩 | YBZ1000A                 | 米  | 807.82  | 716.79 |                     |
| 4290809  | 工字型预应力钢筋砼板桩 | YBZ1000B                 | 米  | 838.62  | 744.12 |                     |
| 4290810  | 工字型预应力钢筋砼板桩 | YBZ1000C                 | 米  | 872.85  | 774.49 |                     |
| 4290811  | 工字型预应力钢筋砼板桩 | YBZ1000D                 | 米  | 910.50  | 807.89 |                     |
| 4290812  | 工字型预应力钢筋砼板桩 | YBZ1000E                 | 米  | 955.16  | 847.52 |                     |
| 4290813  | 工字型预应力钢筋砼板桩 | YBZ1000F                 | 米  | 1002.56 | 889.59 |                     |
| 4290814  | 工字型预应力钢筋砼板桩 | YBZ1000G                 | 米  | 1083.34 | 961.26 |                     |
| 31010901 | 钢纤维混凝土检查井框盖 | 400×400 B125             | 套  | 145.25  | 128.88 |                     |
| 31010902 | 钢纤维混凝土检查井框盖 | 400×400 C250             | 套  | 205.06  | 181.95 |                     |
| 31010903 | 钢纤维混凝土检查井框盖 | 500×500 B125             | 套  | 187.97  | 166.79 |                     |
| 31010904 | 钢纤维混凝土检查井框盖 | 500×500 C250             | 套  | 222.15  | 197.11 |                     |





## 2024年9月份建筑工程材料信息价

| 编号       | 材料名称               | 规格型号           | 单位 | 含税信息价   | 除税信息价  | 备   |
|----------|--------------------|----------------|----|---------|--------|-----|
| 33010905 | 钢纤维混凝土检查井框盖        | 600×600 B125   | 套  | 213.60  | 189.53 |     |
| 33010906 | 钢纤维混凝土检查井框盖        | 600×600 C250   | 套  | 243.51  | 216.07 |     |
| 33010907 | 钢纤维混凝土检查井框盖        | 700×700 B125   | 套  | 273.41  | 242.60 |     |
| 33010908 | 钢纤维混凝土检查井框盖        | 700×700 C250   | 套  | 307.59  | 272.93 |     |
| 33010909 | 钢纤维混凝土检查井框盖        | 800×800 B125   | 套  | 307.59  | 272.93 |     |
| 33010910 | 钢纤维混凝土检查井框盖        | 800×800 C250   | 套  | 401.58  | 356.32 |     |
| 33010911 | 钢纤维混凝土检查井框盖        | 900×900 B125   | 套  | 350.31  | 310.83 |     |
| 33010912 | 钢纤维混凝土检查井框盖        | 900×900 C250   | 套  | 435.75  | 386.65 |     |
| 33010913 | 钢纤维混凝土检查井框盖        | 1000×1000 B125 | 套  | 393.03  | 348.74 |     |
| 33010914 | 钢纤维混凝土检查井框盖        | 1000×1000 C250 | 套  | 487.02  | 432.14 |     |
| 33010915 | 钢纤维混凝土检查井框盖        | φ400 B125      | 套  | 136.71  | 121.30 |     |
| 33010916 | 钢纤维混凝土检查井框盖        | φ400 C250      | 套  | 187.97  | 166.79 |     |
| 33010917 | 钢纤维混凝土检查井框盖        | φ500 B125      | 套  | 170.88  | 151.63 |     |
| 33010918 | 钢纤维混凝土检查井框盖        | φ500 C250      | 套  | 213.60  | 189.53 |     |
| 33010919 | 钢纤维混凝土检查井框盖        | φ600 B125      | 套  | 205.06  | 181.95 |     |
| 33010920 | 钢纤维混凝土检查井框盖        | φ600 C250      | 套  | 247.78  | 219.86 |     |
| 33010921 | 钢纤维混凝土检查井框盖        | φ700 B125      | 套  | 230.69  | 204.70 |     |
| 33010922 | 钢纤维混凝土检查井框盖        | φ700 C250      | 套  | 299.05  | 265.35 |     |
| 33010923 | 钢纤维混凝土检查井框盖        | φ800 B125      | 套  | 247.78  | 219.86 |     |
| 33010924 | 钢纤维混凝土检查井框盖        | φ800 C250      | 套  | 333.22  | 295.67 |     |
| 33010925 | 钢纤维混凝土检查井盖(球墨铸铁井座) | 400×400 C250   | 套  | 294.77  | 261.56 |     |
| 33010926 | 钢纤维混凝土检查井盖(球墨铸铁井座) | 500×500 C250   | 套  | 341.77  | 303.25 |     |
| 33010927 | 钢纤维混凝土检查井盖(球墨铸铁井座) | 600×600 C250   | 套  | 405.85  | 360.11 |     |
| 33010928 | 钢纤维混凝土检查井盖(球墨铸铁井座) | 700×700 C250   | 套  | 546.83  | 485.20 |     |
| 33010929 | 钢纤维混凝土检查井盖(球墨铸铁井座) | 800×800 C250   | 套  | 713.44  | 633.04 |     |
| 33010930 | 钢纤维混凝土检查井盖(球墨铸铁井座) | φ500 C250      | 套  | 339.20  | 300.98 |     |
| 33010931 | 钢纤维混凝土检查井盖(球墨铸铁井座) | φ600 C250      | 套  | 401.58  | 356.32 |     |
| 33010932 | 钢纤维混凝土检查井盖(球墨铸铁井座) | φ700 C250      | 套  | 512.65  | 454.88 |     |
| 33010933 | 钢纤维混凝土检查井盖(球墨铸铁井座) | φ750 C250      | 套  | 581.00  | 515.53 |     |
| 33010934 | 钢纤维混凝土检查井盖(球墨铸铁井座) | φ800 C250      | 套  | 615.18  | 545.86 |     |
| 33010936 | 钢纤维水篦井框盖           | 300×450 B125   | 套  | 57.24   | 50.79  |     |
| 33010937 | 钢纤维水篦井框盖           | 300×450 C250   | 套  | 82.36   | 73.08  |     |
| 33010939 | 钢纤维水篦井框盖           | 350×500 B125   | 套  | 69.80   | 61.93  |     |
| 33010942 | 钢纤维水篦井框盖           | 400×600 B125   | 套  | 94.92   | 84.22  |     |
| 33010943 | 钢纤维水篦井框盖           | 400×600 C250   | 套  | 214.25  | 190.11 |     |
| 33010948 | 钢纤维水篦井盖(球墨铸铁井座)    | 380×680 C250   | 套  | 401.49  | 356.24 |     |
| 33010950 | 钢纤维水篦井盖(球墨铸铁井座)    | 450×750 C250   | 套  | 429.12  | 380.76 |     |
| 33010951 | 球墨铸铁水篦井框盖          | 380×680 C250   | 套  | 427.79  | 379.59 |     |
| 33010952 | 球墨铸铁水篦井框盖          | 450×750 C250   | 套  | 609.93  | 541.20 |     |
| 33010953 | 不锈钢包边电力井盖          | 1000×500×50    | 块  | 401.31  | 356.09 | 含内防 |
| 33010954 | 不锈钢包边电力井盖          | 1000×500×100   | 块  | 471.34  | 418.23 | 含内防 |
| 33010955 | 不锈钢包边电力井盖          | 1000×500×120   | 块  | 561.39  | 498.12 | 含内防 |
| 33010956 | 不锈钢包边电力井盖          | 1000×500×150   | 块  | 711.45  | 631.28 | 含内防 |
| 33010957 | 不锈钢包边电力井盖          | 1200×500×50    | 块  | 481.35  | 427.11 | 含内防 |
| 33010958 | 不锈钢包边电力井盖          | 1240×500×50    | 块  | 581.39  | 515.88 | 含内防 |
| 33010959 | 不锈钢包边电力井盖          | 1240×500×120   | 块  | 701.45  | 622.40 | 含内防 |
| 33010960 | 不锈钢包边电力井盖          | 1240×500×150   | 块  | 881.53  | 782.19 | 含内防 |
| 33010961 | 不锈钢包边电力井盖          | 1440×500×50    | 块  | 581.39  | 515.88 | 含内防 |
| 33010962 | 不锈钢包边电力井盖          | 1440×500×100   | 块  | 681.44  | 604.65 | 含内防 |
| 33010963 | 不锈钢包边电力井盖          | 1440×500×120   | 块  | 821.50  | 728.93 | 含内防 |
| 33010964 | 不锈钢包边电力井盖          | 1440×500×150   | 块  | 1031.60 | 915.35 | 含内防 |
| 33010965 | 不锈钢包边电力井盖          | 1740×500×100   | 块  | 831.51  | 737.81 | 含内防 |
| 33010966 | 不锈钢包边电力井盖          | 1740×500×120   | 块  | 991.58  | 879.84 | 含内防 |







## 2024年9月份建筑工程材料信息价

| 编号       | 材料名称                      | 规格型号                    | 单位  | 含税信息价   | 除税信息价   | 备注          |
|----------|---------------------------|-------------------------|-----|---------|---------|-------------|
| 33010967 | 不锈钢包边电力井盖                 | 1740×500×150            | 块   | 1241.69 | 1101.77 | 含内防         |
| 33010968 | 不锈钢包边电力井盖                 | 1840×500×100            | 块   | 881.53  | 782.19  | 含内防         |
| 33010969 | 不锈钢包边电力井盖                 | 1840×500×120            | 块   | 1051.61 | 933.10  | 含内防         |
| 33010970 | 不锈钢包边电力井盖                 | 1840×500×150            | 块   | 1321.73 | 1172.78 | 含内防         |
| 33010971 | 不锈钢包边电力井盖                 | 2000×500×100            | 块   | 961.57  | 853.21  | 含内防         |
| 33010972 | 不锈钢包边电力井盖                 | 2000×500×120            | 块   | 1141.65 | 1013.00 | 含内防         |
| 33010973 | 不锈钢包边电力井盖                 | 2000×500×150            | 块   | 1441.78 | 1279.31 | 含内防         |
| 33010974 | 不锈钢包边电力井盖                 | 2500×500×150            | 块   | 1801.95 | 1598.89 | 含内防         |
| 33013508 | 河马塑料检查井                   | OD200×4.0               | 套   | 430.09  | 381.62  |             |
| 33013509 | 河马塑料检查井                   | OD315×5.0               | 套   | 690.96  | 613.10  |             |
| 33013510 | 河马塑料检查井                   | OD450×6.5               | 套   | 1646.75 | 1461.18 |             |
| 33013511 | 河马塑料检查井                   | OD630×7.0               | 套   | 2252.45 | 1998.63 |             |
| 33013512 | 河马塑料检查井                   | ID700×8.0 (长度2米)        | 套   | 4590.08 | 4072.83 | 市政专用        |
| 33013513 | 河马塑料检查井                   | ID1000×11.0 (长度2米)      | 套   | 8754.28 | 7767.78 | 市政专用        |
| 33013514 | UHPC检查井盖                  | φ700×50 C250            | 块   | 417.08  | 370.08  |             |
| 33013515 | UHPC检查井盖                  | φ700×50 D400            | 块   | 507.08  | 449.94  |             |
| 33013516 | UHPC检查井盖(混凝土井座)           | φ700×50 C250            | 套   | 526.61  | 467.27  | 井座混凝土强度≥C40 |
| 33013517 | UHPC检查井盖(球墨铸铁井座)          | φ700×50 D400            | 套   | 718.61  | 637.63  |             |
| 33013518 | UHPC水篦井盖                  | 380×680×50 C250         | 块   | 352.50  | 312.78  |             |
| 33013519 | UHPC水篦井盖                  | 450×750×45 C250         | 块   | 470.00  | 417.04  |             |
| 33013520 | UHPC水篦井盖                  | 450×750×70 D400         | 块   | 650.00  | 576.75  |             |
| 33013521 | UHPC水篦井盖(混凝土井座)           | 380×680×50 C250         | 套   | 450.00  | 399.29  | 井座混凝土强度≥C40 |
| 33013522 | UHPC水篦井盖(球墨铸铁井座)          | 450×750×45 C250         | 套   | 670.00  | 594.50  |             |
| 33013523 | UHPC保温型水表箱盖(小号)(轻型)       | 300×500                 | 块   | 155.93  | 138.36  |             |
| 33013524 | UHPC保温型水表箱盖(中号)(轻型)       | 600×500                 | 块   | 311.85  | 276.71  |             |
| 33013525 | UHPC保温型水表箱盖(大号)(轻型)       | 800×500                 | 块   | 362.03  | 321.23  |             |
| 33013526 | UHPC保温型水表箱盖(小号)(重型)       | 300×500                 | 块   | 214.05  | 189.93  |             |
| 33013527 | UHPC保温型水表箱盖(中号)(重型)       | 600×500                 | 块   | 428.09  | 379.85  |             |
| 33013528 | UHPC保温型水表箱盖(大号)(重型)       | 800×500                 | 块   | 523.97  | 464.92  |             |
| 33013529 | UHPC保温型水表箱(小号)(重型)(混凝土井座) | 300×500                 | 套   | 286.78  | 254.46  | 井座混凝土强度≥C40 |
| 33013530 | UHPC保温型水表箱(中号)(重型)(混凝土井座) | 600×500                 | 套   | 524.98  | 465.82  | 井座混凝土强度≥C40 |
| 33013531 | UHPC保温型水表箱(大号)(重型)(混凝土井座) | 800×500                 | 套   | 640.22  | 568.07  | 井座混凝土强度≥C40 |
| 14311306 | 河马雨水控制与利用系统               | 1200                    | 立方米 | 1730.00 | 1535.05 |             |
| 14311307 | 河马排水沟体                    | 100/160                 | 米   | 160.00  | 141.97  |             |
| 14311308 | 河马排水沟体                    | 200/160                 | 米   | 250.00  | 221.83  |             |
| 14311309 | 河马排水沟体                    | 200/250                 | 米   | 340.00  | 301.69  |             |
| 14311310 | 河马球墨铸铁沟槽式盖板               | 100 B125                | 米   | 280.00  | 248.45  |             |
| 14311311 | 河马球墨铸铁沟槽式盖板               | 200 B125                | 米   | 540.00  | 479.15  |             |
| 14311312 | 河马球墨铸铁网格式盖板               | 100 B125                | 米   | 250.00  | 221.83  |             |
| 14311313 | 河马球墨铸铁网格式盖板               | 200 B125                | 米   | 410.00  | 363.80  |             |
| 14311314 | 河马304不锈钢L型单缝隙式盖板(H80)     | 100 C250                | 米   | 640.00  | 567.88  |             |
| 14311315 | 河马油污格栅井                   | OD315                   | 个   | 352.09  | 312.41  |             |
| 14311316 | 河马油污格栅井                   | OD450                   | 个   | 907.77  | 805.47  |             |
| 14311317 | 河马防坠落格栅板                  | OD450                   | 个   | 279.29  | 247.81  |             |
| 14311318 | 河马防坠落格栅板                  | OD550                   | 个   | 299.25  | 265.53  |             |
| 14311319 | 河马塑料化粪池(三格)               | 1m <sup>3</sup> 壁厚7mm   | 套   | 1790.00 | 1588.29 |             |
| 14311320 | 河马塑料化粪池(三格)               | 1.5m <sup>3</sup> 壁厚7mm | 套   | 2520.00 | 2236.02 |             |
| 30010301 | 预拌砌筑砂浆(散装干粉)              | DMM5.0                  | 吨   | 326.40  | 289.62  |             |
| 30010302 | 预拌砌筑砂浆(散装干粉)              | DMM7.5                  | 吨   | 335.58  | 297.76  |             |
| 30010303 | 预拌砌筑砂浆(散装干粉)              | DMM10                   | 吨   | 343.74  | 305.00  |             |
| 30010304 | 预拌砌筑砂浆(散装干粉)              | DMM15                   | 吨   | 352.92  | 313.15  |             |
| 30010305 | 预拌砌筑砂浆(散装干粉)              | DMM20                   | 吨   | 357.00  | 316.77  |             |
| 30010306 | 预拌砌筑砂浆(散装干粉)              | DMM25                   | 吨   | 363.12  | 322.20  |             |

—— 建材信息价并非指令性价格, 仅供各方主体在招标投标、工程概预(结)算等工程计价中参考 ——





## 2024年9月份建筑工程材料信息价

| 编号       | 材料名称                | 规格型号              | 单位  | 含税信息价  | 除税信息价  | 备       |
|----------|---------------------|-------------------|-----|--------|--------|---------|
| 80010307 | 预拌砌筑砂浆(散装干粉)        | DMM30             | 吨   | 372.30 | 330.35 |         |
| 80010701 | 预拌地面砂浆(散装干粉)        | DSM15             | 吨   | 338.64 | 300.48 |         |
| 80010702 | 预拌地面砂浆(散装干粉)        | DSM20             | 吨   | 348.84 | 309.53 |         |
| 80010703 | 预拌地面砂浆(散装干粉)        | DSM25             | 吨   | 363.12 | 322.20 |         |
| 80010501 | 预拌抹灰砂浆(散装干粉)        | DPM5.0            | 吨   | 330.48 | 293.24 |         |
| 80010502 | 预拌抹灰砂浆(散装干粉)        | DPM7.5            | 吨   | 338.64 | 300.48 |         |
| 80010503 | 预拌抹灰砂浆(散装干粉)        | DPM10             | 吨   | 345.78 | 306.81 |         |
| 80010504 | 预拌抹灰砂浆(散装干粉)        | DPM15             | 吨   | 359.04 | 318.58 |         |
| 80010505 | 预拌抹灰砂浆(散装干粉)        | DPM20             | 吨   | 369.24 | 327.63 |         |
| 80010307 | 蒸压加气砼用砌筑和抹面砂浆       | Ma5.0             | 吨   | 494.70 | 438.95 |         |
| 80010308 | 砼小型空心砌块砌筑砂浆         | Mb5.0-10.0        | 吨   | 397.80 | 352.97 |         |
| 33110704 | 圆头平石                | R1                | 块   | 22.94  | 20.36  |         |
| 33110705 | 圆头平石                | R1.5              | 块   | 23.72  | 21.05  |         |
| 33110706 | 圆头平石                | R3                | 块   | 24.23  | 21.50  |         |
| 33110707 | 圆头平石                | R5                | 块   | 25.91  | 22.99  |         |
| 33110708 | 砼预制圆头平石             | R0.75             | 块   | 23.88  | 21.18  |         |
| 33110709 | 砼预制圆头平石             | R1                | 块   | 25.14  | 22.30  |         |
| 33110710 | 砼预制圆头平石             | R1.5              | 块   | 25.88  | 22.97  |         |
| 33110711 | 砼预制圆头平石             | R2                | 块   | 26.11  | 23.17  |         |
| 33110712 | 砼预制圆头平石             | R2.5              | 块   | 27.71  | 24.59  |         |
| 33110713 | 砼预制圆头平石             | R3                | 块   | 29.51  | 26.19  |         |
| 33110714 | 砼预制圆头平石             | R4                | 块   | 29.85  | 26.48  |         |
| 33110714 | 砼预制圆头平石             | R5(655×240×120mm) | 块   | 31.94  | 28.34  | 平石长度为内圈 |
| 33110714 | 砼预制圆头平石             | R6(520×240×120mm) | 块   | 27.54  | 24.43  | 平石长度为内圈 |
| 80212101 | 商品混凝土(坍落度75-90mm)   | 5-16mm C15        | 立方米 | 357.00 | 346.80 | -2.46%  |
| 80212102 | 商品混凝土(坍落度75-90mm)   | 5-16mm C20        | 立方米 | 368.00 | 357.49 | -2.39%  |
| 80212103 | 商品混凝土(坍落度75-90mm)   | 5-16mm C25        | 立方米 | 379.00 | 368.18 | -2.57%  |
| 80212104 | 商品混凝土(坍落度75-90mm)   | 5-16mm C30        | 立方米 | 390.00 | 378.86 | -2.26%  |
| 80212105 | 商品混凝土(坍落度75-90mm)   | 5-16mm C35        | 立方米 | 403.00 | 391.49 | -2.18%  |
| 80212106 | 商品混凝土(坍落度75-90mm)   | 5-16mm C40        | 立方米 | 414.00 | 402.18 | -2.36%  |
| 80212107 | 商品混凝土(坍落度75-90mm)   | 5-16mm C45        | 立方米 | 450.00 | 437.15 | -2.39%  |
| 80212108 | 商品混凝土(坍落度75-90mm)   | 5-16mm C50        | 立方米 | 472.00 | 458.52 | -2.28%  |
| 80212109 | 商品混凝土(坍落度75-90mm)   | 5-20mm C15        | 立方米 | 358.00 | 347.78 | -2.19%  |
| 80212110 | 商品混凝土(坍落度75-90mm)   | 5-20mm C20        | 立方米 | 368.00 | 357.49 | -2.39%  |
| 80212111 | 商品混凝土(坍落度75-90mm)   | 5-20mm C25        | 立方米 | 378.00 | 367.20 | -2.33%  |
| 80212112 | 商品混凝土(坍落度75-90mm)   | 5-20mm C30        | 立方米 | 388.00 | 376.92 | -2.27%  |
| 80212113 | 商品混凝土(坍落度75-90mm)   | 5-20mm C35        | 立方米 | 398.00 | 386.63 | -2.45%  |
| 80212114 | 商品混凝土(坍落度75-90mm)   | 5-20mm C40        | 立方米 | 410.00 | 398.29 | -2.38%  |
| 80212115 | 商品混凝土(坍落度75-90mm)   | 5-20mm C45        | 立方米 | 449.00 | 436.18 | -2.18%  |
| 80212116 | 商品混凝土(坍落度75-90mm)   | 5-20mm C50        | 立方米 | 469.00 | 455.61 | -2.29%  |
| 80210901 | 商品混凝土(坍落度75-90mm)   | 5-20mm P6 C15     | 立方米 | 361.00 | 350.69 | -2.43%  |
| 80210902 | 商品混凝土(坍落度75-90mm)   | 5-20mm P6 C20     | 立方米 | 374.00 | 363.32 | -2.35%  |
| 80210903 | 商品混凝土(坍落度75-90mm)   | 5-20mm P6 C25     | 立方米 | 385.00 | 374.00 | -2.28%  |
| 80210904 | 商品混凝土(坍落度75-90mm)   | 5-20mm P6 C30     | 立方米 | 395.00 | 383.72 | -2.47%  |
| 80210905 | 商品混凝土(坍落度75-90mm)   | 5-20mm P6 C35     | 立方米 | 407.00 | 395.38 | -2.16%  |
| 80210906 | 商品混凝土(坍落度75-90mm)   | 5-20mm P6 C40     | 立方米 | 417.00 | 405.09 | -2.34%  |
| 80210907 | 商品混凝土(坍落度75-90mm)   | 5-20mm P6 C45     | 立方米 | 457.00 | 443.95 | -2.35%  |
| 80210908 | 商品混凝土(坍落度75-90mm)   | 5-20mm P6 C50     | 立方米 | 478.00 | 464.35 | -2.25%  |
| 80212117 | 商品混凝土(坍落度130-150mm) | 泵送5-16mm C15      | 立方米 | 397.00 | 385.66 | -2.22%  |
| 80212118 | 商品混凝土(坍落度130-150mm) | 泵送5-16mm C20      | 立方米 | 403.00 | 391.49 | -2.42%  |
| 80212119 | 商品混凝土(坍落度130-150mm) | 泵送5-16mm C25      | 立方米 | 415.00 | 403.15 | -2.35%  |
| 80212120 | 商品混凝土(坍落度130-150mm) | 泵送5-16mm C30      | 立方米 | 426.00 | 413.83 | -2.52%  |
| 80212121 | 商品混凝土(坍落度130-150mm) | 泵送5-16mm C35      | 立方米 | 439.00 | 426.46 | -2.23%  |







## 2024年9月份建筑工程材料信息价

| 编号                  | 材料名称                | 规格型号  | 单位  | 含税信息价   | 除税信息价   | 备注     |
|---------------------|---------------------|---|-----|---------|---------|--------|
| 80212122            | 商品混凝土(坍落度130-150mm) | 泵送5-16mm C40                                      | 立方米 | 447.00  | 434.23  | -2.40% |
| 80212123            | 商品混凝土(坍落度130-150mm) | 泵送5-16mm C45                                      | 立方米 | 486.00  | 472.12  | -2.21% |
| 80212124            | 商品混凝土(坍落度130-150mm) | 泵送5-16mm C50                                      | 立方米 | 508.00  | 493.49  | -2.31% |
| 80212125            | 商品混凝土(坍落度130-150mm) | 泵送5-20mm C15                                      | 立方米 | 390.00  | 378.86  | -2.26% |
| 80212126            | 商品混凝土(坍落度130-150mm) | 泵送5-20mm C20                                      | 立方米 | 401.00  | 389.55  | -2.20% |
| 80212127            | 商品混凝土(坍落度130-150mm) | 泵送5-20mm C25                                      | 立方米 | 412.00  | 400.23  | -2.14% |
| 80212128            | 商品混凝土(坍落度130-150mm) | 泵送5-20mm C30                                      | 立方米 | 420.00  | 408.00  | -2.33% |
| 80212129            | 商品混凝土(坍落度130-150mm) | 泵送5-20mm C35                                      | 立方米 | 432.00  | 419.66  | -2.26% |
| 80212130            | 商品混凝土(坍落度130-150mm) | 泵送5-20mm C40                                      | 立方米 | 440.00  | 427.43  | -2.44% |
| 80212131            | 商品混凝土(坍落度130-150mm) | 泵送5-20mm C45                                      | 立方米 | 480.00  | 466.29  | -2.24% |
| 80212132            | 商品混凝土(坍落度130-150mm) | 泵送5-20mm C50                                      | 立方米 | 502.00  | 487.66  | -2.33% |
| 80210909            | 商品混凝土(坍落度130-150mm) | 泵送5-20mm P6 C15                                   | 立方米 | 395.00  | 383.72  | -2.23% |
| 80210910            | 商品混凝土(坍落度130-150mm) | 泵送5-20mm P6 C20                                   | 立方米 | 406.00  | 394.40  | -2.17% |
| 80210911            | 商品混凝土(坍落度130-150mm) | 泵送5-20mm P6 C25                                   | 立方米 | 418.00  | 406.06  | -2.34% |
| 80210912            | 商品混凝土(坍落度130-150mm) | 泵送5-20mm P6 C30                                   | 立方米 | 427.00  | 414.80  | -2.51% |
| 80210913            | 商品混凝土(坍落度130-150mm) | 泵送5-20mm P6 C35                                   | 立方米 | 439.00  | 426.46  | -2.23% |
| 80210914            | 商品混凝土(坍落度130-150mm) | 泵送5-20mm P6 C40                                   | 立方米 | 446.00  | 433.26  | -2.19% |
| 80210915            | 商品混凝土(坍落度130-150mm) | 泵送5-20mm P6 C45                                   | 立方米 | 490.00  | 476.01  | -2.20% |
| 80210916            | 商品混凝土(坍落度130-150mm) | 泵送5-20mm P6 C50                                   | 立方米 | 509.00  | 494.46  | -2.12% |
| 80230101            | 商品混凝土(坍落度80-120mm)  | CL10  | 立方米 | 558.00  | 542.06  | -1.41% |
| 80230102            | 商品混凝土(坍落度80-120mm)  | CL15  | 立方米 | 569.00  | 552.75  | -1.39% |
| 80230103            | 商品混凝土(坍落度80-120mm)  | CL20  | 立方米 | 581.00  | 564.41  | -1.53% |
| 80230104            | 商品混凝土(坍落度80-120mm)  | CL25  | 立方米 | 602.00  | 584.81  | -1.47% |
| 80230105            | 商品混凝土(坍落度80-120mm)  | CL30  | 立方米 | 613.00  | 595.49  | -1.45% |
| 80230106            | 商品混凝土(坍落度150-190mm) | 泵送CL10  | 立方米 | 597.00  | 579.95  | -1.32% |
| 80230107            | 商品混凝土(坍落度150-190mm) | 泵送CL15  | 立方米 | 608.00  | 590.64  | -1.46% |
| 80230108            | 商品混凝土(坍落度150-190mm) | 泵送CL20  | 立方米 | 620.00  | 602.29  | -1.43% |
| 80230109            | 商品混凝土(坍落度150-190mm) | 泵送CL25  | 立方米 | 641.00  | 622.69  | -1.38% |
| 80230110            | 商品混凝土(坍落度150-190mm) | 泵送CL30  | 立方米 | 653.00  | 634.35  | -1.36% |
| <b>二、木材及竹材类</b>     |                     |   |     |         |         |        |
| 05030601            | 普通成材(红松)            | 一级  | 立方米 | 3631.20 | 3222.01 |        |
| 05030602            | 普通成材(白松)            | 一级  | 立方米 | 2631.60 | 2335.05 |        |
| 05030603            | 普通成材(落叶松)           | 一级  | 立方米 | 2524.50 | 2240.02 |        |
| 05030604            | 硬木成材(花旗松)           | 一级  | 立方米 | 2907.00 | 2579.41 |        |
| 05030605            | 硬木成材(铁杉)            | 一级  | 立方米 | 2626.50 | 2330.52 |        |
| 05030606            | 硬木成材(柳安)            | 一级  | 立方米 | 3876.00 | 3439.22 |        |
| 05030607            | 加拿大松                | 一级  | 立方米 | 2499.00 | 2217.39 | PFC    |
| <b>三、黑色金属及有色金属类</b> |                     |   |     |         |         |        |
| 01130101            | 扁钢                  | Q235A 4×(25-60)mm                                 | 吨   | 4233.00 | 3755.99 | -2.35% |
| 01190101            | 槽钢                  | Q235A 5#-12#                                      | 吨   | 4317.03 | 3830.55 | -2.33% |
| 01190102            | 槽钢                  | Q235A 14#b-22#b                                   | 吨   | 4306.83 | 3821.50 | -2.33% |
| 01190103            | 槽钢                  | Q235A 25#b-40#b                                   | 吨   | 4378.23 | 3884.85 | -2.29% |
| 01210301            | 等边角钢                | Q235A 25#b-40#b×(3,4)mm Q345B增加150元/T             | 吨   | 4286.43 | 3803.40 | -2.34% |
| 01210302            | 等边角钢                | Q235A 45#b-63#b×(3,4,5,6,8)mm Q345B增加150元/T       | 吨   | 4266.03 | 3785.30 | -2.35% |
| 01210303            | 等边角钢                | Q235A 70#b-100#b×(6,8,10)mm Q345B增加150元/T         | 吨   | 4266.03 | 3785.30 | -2.35% |
| 01210304            | 等边角钢                | Q235A 125#b-180#b×(8,10,12,14)mm Q345B增加150元/T    | 吨   | 4286.43 | 3803.40 | -2.34% |
| 01210901            | 不等边角钢               | Q235A (25×16, 23×20, 20×25)×(3,4)mm Q345B增加150元/T | 吨   | 4317.03 | 3830.55 | -2.33% |
| 01210901            | 不等边角钢               | Q235A (25×28-26×40)×(3,4,5)mm Q345B增加150元/T       | 吨   | 4317.03 | 3830.55 | -2.33% |
| 01210901            | 不等边角钢               | Q235A (20×45-100×80)×(6,7,8,10)mm Q345B增加150元/T   | 吨   | 4317.03 | 3830.55 | -2.33% |
| 01170101            | 工字钢                 | Q235A 10#-18#                                     | 吨   | 4470.03 | 3966.31 | -2.25% |
| 01170102            | 工字钢                 | Q235A 22#-28#                                     | 吨   | 4572.03 | 4056.81 | -2.20% |
| 01170103            | 工字钢                 | Q235A 32#-45#                                     | 吨   | 4674.03 | 4147.32 | -2.15% |
| 01230101            | CZH型钢               | Q235A 综合  | 吨   | 4693.84 | 4164.89 | -2.15% |

—— 建材信息价并非指令性价格，仅供各方主体在招标投标、工程概预(结)算等工程计价中参考 ——





### 2024年9月份建筑工程材料信息价

| 编号                | 材料名称         | 规格型号                          | 单位  | 含税信息价   | 除税信息价   | 备      |
|-------------------|--------------|-------------------------------|-----|---------|---------|--------|
| 01230102          | CZH型钢        | Q345B 综合                      | 吨   | 4999.84 | 4436.41 | -2.02% |
| 01010101          | 钢筋           | 综合                            | 吨   | 3955.95 | 3510.16 | 3.69%  |
| 01010102          | 线材           | HPB235 6.5mm                  | 吨   | 4011.03 | 3559.03 | 4.00%  |
| 01010103          | 线材           | HPB235 8mm                    | 吨   | 4011.03 | 3559.03 | 4.00%  |
| 01010201          | 螺纹钢盘条        | HRB400 6mm HRB400E增加40元/T     | 吨   | 4296.04 | 3811.92 | 2.21%  |
| 01010202          | 螺纹钢盘条        | HRB400 8-10mm HRB400E增加40元/T  | 吨   | 3990.04 | 3540.40 | 2.39%  |
| 01010203          | 螺纹钢          | HRB400 10mm HRB400E增加50元/T    | 吨   | 3847.24 | 3413.70 | 3.05%  |
| 01010204          | 螺纹钢          | HRB400 12mm HRB400E增加50元/T    | 吨   | 3786.04 | 3359.39 | 3.10%  |
| 01010205          | 螺纹钢          | HRB400 14mm HRB400E增加50元/T    | 吨   | 3714.64 | 3296.04 | 3.16%  |
| 01010206          | 螺纹钢          | HRB400 16mm HRB400E增加50元/T    | 吨   | 3684.04 | 3268.89 | 3.19%  |
| 01010207          | 螺纹钢          | HRB400 18-25mm HRB400E增加50元/T | 吨   | 3663.64 | 3250.79 | 3.21%  |
| 01010208          | 螺纹钢          | HRB400 28-30mm HRB400E增加50元/T | 吨   | 3745.24 | 3323.19 | 3.13%  |
| 01010209          | 螺纹钢          | HRB400 32-38mm HRB400E增加50元/T | 吨   | 3888.04 | 3449.90 | 3.01%  |
| 01070101          | 有粘结钢筋线       | 综合                            | 吨   | 5306.04 | 4708.11 | 2.00%  |
| 01070102          | 无粘结钢筋线       | 综合                            | 吨   | 5774.22 | 5123.53 | 1.83%  |
| 01090101          | 圆钢           | HPB235 φ6.5-φ8mm              | 吨   | 4062.03 | 3604.28 | 4.22%  |
| 01090102          | 圆钢           | Q235A φ10-φ12mm               | 吨   | 4072.23 | 3613.33 | 4.21%  |
| 01090103          | 圆钢           | Q235A φ14-φ20mm               | 吨   | 4082.43 | 3622.38 | 4.20%  |
| 01290101          | 厚钢板          | Q235A 20mm以上                  | 吨   | 3572.43 | 3169.86 | -3.88% |
| 01290102          | 中钢板          | Q235A 5-20mm(含)               | 吨   | 3776.43 | 3350.87 | -3.67% |
| 14010301          | 钢管           | Q235A 综合                      | 吨   | 4796.43 | 4255.93 | -4.11% |
| 32011101          | 组合钢模板        | Q235A                         | 千克  | 5.07    | 4.50    | -2.82% |
| 01530101          | 普通铝合金型材(幕墙用) | 氟碳喷涂                          | 千克  | 36.82   | 32.67   |        |
| 01530102          | 普通铝合金型材(幕墙用) | 粉末喷涂                          | 千克  | 26.16   | 23.21   |        |
| 01530103          | 普通铝合金型材(幕墙用) | 阳极氧化                          | 千克  | 26.16   | 23.21   |        |
| 01530104          | 断桥铝合金型材(幕墙用) | 氟碳喷涂                          | 千克  | 39.73   | 35.25   |        |
| 01530105          | 断桥铝合金型材(幕墙用) | 粉末喷涂                          | 千克  | 29.07   | 25.79   |        |
| 01530106          | 断桥铝合金型材(幕墙用) | 阳极氧化                          | 千克  | 29.55   | 26.22   |        |
| <b>四、金属制品类</b>    |              |                               |     |         |         |        |
| 01291501          | 不锈钢板         | 1220×2440×0.5mm               | 平方米 | 111.20  | 98.67   |        |
| 01291502          | 不锈钢板         | 1220×2440×0.8mm               | 平方米 | 177.89  | 157.84  |        |
| 01291503          | 不锈钢板         | 1220×2440×1.0mm               | 平方米 | 222.36  | 197.30  |        |
| 01291504          | 不锈钢板         | 1220×2440×1.2mm               | 平方米 | 266.83  | 236.76  |        |
| 01291505          | 不锈钢板         | 1220×3048×0.8mm               | 平方米 | 185.58  | 164.67  |        |
| 01291506          | 不锈钢板         | 1220×3048×1.0mm               | 平方米 | 228.11  | 202.41  |        |
| 01291507          | 不锈钢板         | 1220×3048×1.2mm               | 平方米 | 270.64  | 240.14  |        |
| <b>七、燃料、油料及其它</b> |              |                               |     |         |         |        |
| 12010302          | 柴油           | 0# (1公升=0.835千克)              | 千克  | 8.60    | 7.63    |        |
| 12010101          | 汽油           | 89# (1公升=0.722千克)             | 千克  | 9.70    | 8.61    | 苏V     |
| 12010102          | 汽油           | 92# (1公升=0.725千克)             | 千克  | 10.29   | 9.13    | 苏V     |
| 12010103          | 汽油           | 95# (1公升=0.735千克)             | 千克  | 10.89   | 9.67    | 苏V     |
| <b>八、市政材料类</b>    |              |                               |     |         |         |        |
| 80250001          | 沥青混合料        | 粗料                            | 吨   | 595.00  | 527.95  | 青石料    |
| 80250002          | 沥青混合料        | 中料                            | 吨   | 615.00  | 545.70  | 青石料    |
| 80250003          | 沥青混合料        | 细料                            | 吨   | 665.00  | 590.06  | 青石料    |
| 80250004          | 沥青混合料        | 细料 AC-13                      | 吨   | 770.00  | 683.23  | 玄武岩    |
| 80250005          | 沥青混合料        | 细料 AC-10                      | 吨   | 815.00  | 723.16  | 玄武岩    |
| 80250006          | 沥青混合料        | SMA                           | 吨   | 970.00  | 860.69  | 玄武岩    |
| 80250007          | 沥青混合料        | 橡胶沥青                          | 吨   | 985.00  | 874.00  | 玄武岩    |
| 80250008          | 改性沥青混合料      | 粗料                            | 吨   | 685.00  | 607.81  | 青石料    |
| 80250009          | 改性沥青混合料      | 中料                            | 吨   | 695.00  | 616.68  | 青石料    |
| 80250010          | 改性沥青混合料      | 细料 AC-13                      | 吨   | 830.00  | 736.47  | 玄武岩    |
| 80250011          | 改性沥青混合料      | 细料 AC-10                      | 吨   | 880.00  | 780.83  | 玄武岩    |







## 2024年9月份建筑工程材料信息价

| 编号       | 材料名称           | 规格型号            | 单位 | 含税信息价   | 除税信息价   | 备注  |
|----------|----------------|-----------------|----|---------|---------|-----|
| 80250012 | 高粘透水沥青         | OGFC-10(PAC-10) | 吨  | 1160.00 | 1029.28 | 玄武岩 |
| 80250013 | 高粘透水沥青         | OGFC-13(PAC-13) | 吨  | 1110.00 | 984.92  | 玄武岩 |
| 80250014 | 高粘透水沥青         | OGFC-20(PAC-20) | 吨  | 1010.00 | 896.18  | 玄武岩 |
| 80250015 | 高粘透水沥青         | OGFC-25(PAC-25) | 吨  | 990.00  | 878.44  | 玄武岩 |
| 80250016 | 彩色沥青           | 铁红 AC-13        | 吨  | 2160.00 | 1916.59 | 玄武岩 |
| 80250017 | 彩色沥青           | 铁黄 AC-13        | 吨  | 2310.00 | 2049.69 | 玄武岩 |
| 80250018 | 彩色沥青           | 铬绿/钛灰 AC-13     | 吨  | 2730.00 | 2422.36 | 玄武岩 |
| 80250019 | 彩色沥青           | 铬黄 AC-13        | 吨  | 2730.00 | 2422.36 | 玄武岩 |
| 80250020 | 彩色沥青 沥青砂       | 铁红 AC-10        | 吨  | 2450.00 | 2173.91 | 玄武岩 |
| 80250021 | 彩色沥青 沥青砂       | 铁黄 AC-10        | 吨  | 2600.00 | 2307.01 | 玄武岩 |
| 80250022 | 彩色沥青 沥青砂       | 铬绿/钛灰 AC-10     | 吨  | 3020.00 | 2679.68 | 玄武岩 |
| 80250023 | 彩色沥青 沥青砂       | 铬黄 AC-10        | 吨  | 3020.00 | 2679.68 | 玄武岩 |
| 11550101 | 石油沥青           |                 | 吨  | 5304.00 | 4706.30 |     |
| 11550102 | 改性沥青           |                 | 吨  | 6528.00 | 5792.37 |     |
| 80330701 | 水泥稳定碎石         | 密度2.4吨/立方米      | 吨  | 181.56  | 176.37  |     |
| 80330702 | 水泥稳定碎石 (再生砼骨料) | 密度2.2吨/立方米      | 吨  | 133.62  | 129.80  |     |
| 80330703 | 水泥稳定碎石 (再生砖骨料) | 密度2.0吨/立方米      | 吨  | 105.06  | 102.06  |     |

## 2024年9月份安装工程材料信息价

| 编号              | 材料名称  | 规格型号                                   | 单位 | 含税信息价 | 除税信息价 | 备注  |
|-----------------|-------|--|----|-------|-------|-----|
| <b>一、型材、板材类</b> |       |  |    |       |       |     |
| 01130101        | 扁钢    | Q235A 4×(25-60)mm                      | 千克 | 4.36  | 3.87  |     |
| 01130201        | 热镀锌扁钢 | Q235A 4×(25-60)mm                      | 千克 | 6.28  | 5.57  |     |
| 01190101        | 槽钢    | Q235A 5#-12#                           | 千克 | 4.41  | 3.92  |     |
| 01190102        | 槽钢    | Q235A 14#b-22#b                        | 千克 | 4.40  | 3.91  |     |
| 01190103        | 槽钢    | Q235A 25#b-40#b                        | 千克 | 4.48  | 3.97  |     |
| 01190104        | 热镀锌槽钢 | Q235A 综合                               | 千克 | 6.28  | 5.57  |     |
| 01210301        | 等边角钢  | Q235A ∠25#b-∠40#b×(3,4)mm              | 千克 | 4.38  | 3.89  |     |
| 01210302        | 等边角钢  | Q235A ∠45#b-∠63#b×(3,4,5,6,8)mm        | 千克 | 4.36  | 3.87  |     |
| 01210303        | 等边角钢  | Q235A ∠70#b-∠100#b×(6,8,10)mm          | 千克 | 4.36  | 3.87  |     |
| 01210304        | 等边角钢  | Q235A ∠125#b-∠180#b×(8,10,12,14)mm     | 千克 | 4.38  | 3.89  |     |
| 01210701        | 热镀锌角钢 | Q235A 综合                               | 千克 | 6.28  | 5.57  |     |
| 01210901        | 不等边角钢 | Q235A (∠25×16, ∠32×20, ∠40×25)×(3,4)mm | 千克 | 4.41  | 3.92  |     |
| 01210902        | 不等边角钢 | Q235A (∠45×28-∠63×40)×(3,4,5)mm        | 千克 | 4.41  | 3.92  |     |
| 01210903        | 不等边角钢 | Q235A (∠70×45-∠100×80)×(6,7,8,10)mm    | 千克 | 4.41  | 3.92  |     |
| 01170101        | 工字钢   | Q235A 10#-18#                          | 千克 | 4.57  | 4.06  |     |
| 01170102        | 工字钢   | Q235A 22#-28#                          | 千克 | 4.68  | 4.15  |     |
| 01170103        | 工字钢   | Q235A 32#-45#                          | 千克 | 4.78  | 4.24  |     |
| 01010201        | 螺纹钢   | HRB335 10-12mm                         | 千克 | 3.75  | 3.33  |     |
| 01010202        | 螺纹钢   | HRB335 14-16mm                         | 千克 | 3.61  | 3.21  |     |
| 01010203        | 螺纹钢   | HRB335 18-20mm                         | 千克 | 3.62  | 3.22  |     |
| 01090101        | 圆钢    | HPB235 φ6.5-φ8mm                       | 千克 | 4.15  | 3.68  |     |
| 01090102        | 圆钢    | Q235A φ10-φ12mm                        | 千克 | 4.16  | 3.69  |     |
| 01090103        | 圆钢    | Q235A φ14-φ20mm                        | 千克 | 4.17  | 3.70  |     |
| 01090104        | 冷拉光圆钢 | Q235A φ6-φ16mm                         | 千克 | 4.47  | 3.96  |     |
| 01290301        | 热板    | Q235A 1-2mm                            | 千克 | 3.73  | 3.31  |     |
| 01290302        | 热板    | Q235A 3-4mm                            | 千克 | 4.44  | 3.94  |     |
| 01290701        | 冷板    | Q235A 1-2mm                            | 千克 | 3.99  | 3.54  |     |
| 01290303        | 中钢板   | Q235A 5-20mm(含)                        | 千克 | 3.86  | 3.42  |     |
| 01291101        | 花纹钢板  | Q235A 3-6mm                            | 千克 | 4.00  | 3.55  | 扁豆型 |
| 01290401        | 镀锌钢板  | Q235A 0.5-0.8mm                        | 千克 | 5.52  | 4.89  |     |
| 01290102        | 镀锌钢板  | Q235A 1-1.2mm                          | 千克 | 5.41  | 4.80  |     |

—— 建材信息价并非指令性价格, 仅供各方主体在招标投标、工程概预(结)算等工程计价中参考 ——



### 2024年9月份安装工程材料信息价

| 编号           | 材料名称            | 规格型号          | 单位 | 含税信息价   | 除税信息价   | 备注       |
|--------------|-----------------|---------------|----|---------|---------|----------|
| <b>二、管材类</b> |                 |               |    |         |         |          |
| 14030301     | 热镀锌钢管           | DN15          | 米  | 7.90    | 7.01    |          |
| 14030302     | 热镀锌钢管           | DN20          | 米  | 10.24   | 9.09    |          |
| 14030303     | 热镀锌钢管           | DN25          | 米  | 14.97   | 13.28   |          |
| 14030304     | 热镀锌钢管           | DN32          | 米  | 19.46   | 17.27   |          |
| 14030305     | 热镀锌钢管           | DN40          | 米  | 23.83   | 21.15   |          |
| 14030306     | 热镀锌钢管           | DN50          | 米  | 30.30   | 26.89   |          |
| 14030307     | 热镀锌钢管           | DN70          | 米  | 41.14   | 36.50   |          |
| 14030308     | 热镀锌钢管           | DN80          | 米  | 51.56   | 45.75   |          |
| 14030309     | 热镀锌钢管           | DN100         | 米  | 67.07   | 59.51   |          |
| 14030310     | 热镀锌钢管           | DN125         | 米  | 82.64   | 73.33   |          |
| 14030311     | 热镀锌钢管           | DN150         | 米  | 109.65  | 97.29   |          |
| 14030312     | 热镀锌钢管           | 综合            | 吨  | 5988.42 | 5313.59 |          |
| 14010301     | 焊接钢管            | 综合            | 吨  | 4843.27 | 4297.49 |          |
| 14010302     | 螺旋管             | 综合            | 吨  | 4738.21 | 4204.26 |          |
| 14030313     | 热镀锌螺旋管          | 综合            | 吨  | 6093.48 | 5406.81 |          |
| 14030314     | 冷镀锌电线管          | 综合            | 吨  | 5778.30 | 5127.15 |          |
| 26060301     | 热镀锌钢管(电缆保护)     | DH-50×6000×2  | 米  | 27.95   | 24.80   | 定制       |
| 26060302     | 热镀锌钢管(电缆保护)     | DH-40×3000×3  | 米  | 43.01   | 38.16   | 定制       |
| 26060303     | 热镀锌钢管(电缆保护)     | DH-50×6000×3  | 米  | 43.01   | 38.16   | 定制       |
| 26060304     | 热镀锌钢管(电缆保护)     | DH-50×2000×5  | 米  | 78.49   | 69.65   | 定制       |
| 26060305     | 热镀锌钢管(电缆保护)     | DH-80×2000×5  | 米  | 112.90  | 100.18  | 定制       |
| 26060306     | 热镀锌钢管(电缆保护)     | DH-80×3000×5  | 米  | 112.90  | 100.18  | 定制       |
| 26060307     | 热镀锌钢管(电缆保护)     | DH-100×2000×5 | 米  | 139.78  | 124.03  | 定制       |
| 26060308     | 热镀锌钢管(电缆保护)     | DH-100×2500×5 | 米  | 139.78  | 124.03  | 定制       |
| 26060309     | 热镀锌钢管(电缆保护)     | DH-100×3000×5 | 米  | 139.78  | 124.03  | 定制       |
| 26060310     | 热镀锌钢管(电缆保护)     | DH-100×4000×5 | 米  | 139.78  | 124.03  | 定制       |
| 26060311     | 热镀锌钢管(电缆保护)     | DH-110×3000×5 | 米  | 152.68  | 135.47  | 定制       |
| 26060312     | 热镀锌钢管(电缆保护)     | DH-125×2000×5 | 米  | 172.03  | 152.64  | 定制       |
| 26060313     | 热镀锌钢管(电缆保护)     | DH-150×2000×5 | 米  | 206.44  | 183.18  | 定制       |
| 26060314     | 热镀锌钢管(电缆保护)     | DH-150×2500×5 | 米  | 206.44  | 183.18  | 定制       |
| 26060315     | 热镀锌钢管(电缆保护)     | DH-150×3000×5 | 米  | 206.44  | 183.18  | 定制       |
| 26060316     | 热镀锌钢管(电缆保护)     | DH-180×2500×6 | 米  | 295.69  | 262.37  | 定制       |
| 26060317     | 热镀锌钢管(电缆保护)     | DH-185×3000×6 | 米  | 295.69  | 262.37  | 定制       |
| 26060318     | 阻燃性HDPE光缆保护管    | φ 32/25       | 米  | 17.81   | 15.80   |          |
| 26060319     | 改性聚丙烯防水堵头(不带电缆) | φ 100管用       | 千克 | 41.85   | 37.13   | 详见图纸     |
| 26060320     | 改性聚丙烯防水堵头(不带电缆) | φ 150管用       | 千克 | 41.59   | 36.90   | 详见图纸     |
| 26060321     | 改性聚丙烯防水堵头(不带电缆) | φ 200管用       | 千克 | 50.90   | 45.16   | 详见图纸     |
| 26060322     | 改性聚丙烯防水堵头(带电缆)  | φ 100管用       | 千克 | 51.92   | 46.07   | 详见图纸     |
| 26060323     | 改性聚丙烯防水堵头(带电缆)  | φ 150管用       | 千克 | 51.20   | 45.43   | 详见图纸     |
| 26060324     | 改性聚丙烯防水堵头(带电缆)  | φ 200管用       | 千克 | 63.09   | 55.98   | 详见图纸     |
| 14050101     | 无缝钢管            | 20# 32×3      | 米  | 13.11   | 11.63   | 热镀锌增加30% |
| 14050102     | 无缝钢管            | 20# 38×3      | 米  | 15.47   | 13.73   | 热镀锌增加30% |
| 14050103     | 无缝钢管            | 20# 42×3      | 米  | 15.86   | 14.07   | 热镀锌增加30% |
| 14050104     | 无缝钢管            | 20# 45×3      | 米  | 17.30   | 15.35   | 热镀锌增加30% |
| 14050105     | 无缝钢管            | 20# 57×3.5    | 米  | 26.61   | 23.61   | 热镀锌增加30% |
| 14050106     | 无缝钢管            | 20# 76×3.5    | 米  | 36.00   | 31.94   | 热镀锌增加30% |
| 14050107     | 无缝钢管            | 20# 89×4.5    | 米  | 54.70   | 48.54   | 热镀锌增加30% |
| 14050108     | 无缝钢管            | 20# 108×4     | 米  | 56.71   | 50.32   | 热镀锌增加30% |
| 14050109     | 无缝钢管            | 20# 127×4     | 米  | 64.16   | 56.93   | 热镀锌增加30% |
| 14050110     | 无缝钢管            | 20# 133×4     | 米  | 67.18   | 59.61   | 热镀锌增加30% |
| 14050111     | 无缝钢管            | 20# 152×5.5   | 米  | 108.83  | 96.57   | 热镀锌增加30% |
| 14050112     | 无缝钢管            | 20# 159×4.5   | 米  | 93.74   | 83.17   | 热镀锌增加30% |







## 2024年9月份安装工程材料信息价

| 编号       | 材料名称       | 规格型号       | 单位 | 含税信息价   | 除税信息价   | 备注       |
|----------|------------|------------|----|---------|---------|----------|
| 14050113 | 无缝钢管       | 20# 168×4  | 米  | 90.59   | 80.38   | 热镀锌增加30% |
| 14050114 | 无缝钢管       | 20# 219×6  | 米  | 177.44  | 157.44  | 热镀锌增加30% |
| 14050115 | 无缝钢管       | 20# 219×10 | 米  | 288.08  | 255.62  | 热镀锌增加30% |
| 14050116 | 无缝钢管       | 20# 219×16 | 米  | 445.22  | 395.05  | 热镀锌增加30% |
| 14050117 | 无缝钢管       | 20# 273×6  | 米  | 230.49  | 204.52  | 热镀锌增加30% |
| 14050118 | 无缝钢管       | 20# 273×8  | 米  | 302.88  | 268.75  | 热镀锌增加30% |
| 14050119 | 无缝钢管       | 20# 273×10 | 米  | 373.76  | 331.64  | 热镀锌增加30% |
| 14050120 | 无缝钢管       | 20# 325×6  | 米  | 276.82  | 245.62  | 热镀锌增加30% |
| 14050121 | 无缝钢管       | 20# 325×8  | 米  | 363.59  | 322.62  | 热镀锌增加30% |
| 14050122 | 无缝钢管       | 20# 325×10 | 米  | 447.67  | 397.22  | 热镀锌增加30% |
| 14050123 | 无缝钢管       | 20# 377×9  | 米  | 481.49  | 427.23  | 热镀锌增加30% |
| 14050124 | 无缝钢管       | 20# 377×12 | 米  | 584.52  | 518.65  | 热镀锌增加30% |
| 14050125 | 无缝钢管       | 20# 377×16 | 米  | 825.22  | 732.23  | 热镀锌增加30% |
| 14050126 | 无缝钢管       | 20# 426×9  | 米  | 574.89  | 510.11  | 热镀锌增加30% |
| 14050127 | 无缝钢管       | 20# 426×11 | 米  | 695.83  | 617.42  | 热镀锌增加30% |
| 14050128 | 无缝钢管       | 20# 426×14 | 米  | 874.85  | 776.27  | 热镀锌增加30% |
| 14050129 | 无缝钢管       | 20# 480×10 | 米  | 727.06  | 645.13  | 热镀锌增加30% |
| 14050130 | 无缝钢管       | 20# 480×12 | 米  | 864.51  | 767.09  | 热镀锌增加30% |
| 14050131 | 无缝钢管       | 20# 480×14 | 米  | 999.36  | 886.74  | 热镀锌增加30% |
| 14050132 | 无缝钢管       | 20# 530×10 | 米  | 808.32  | 717.23  | 热镀锌增加30% |
| 14050133 | 无缝钢管       | 20# 530×12 | 米  | 961.52  | 853.17  | 热镀锌增加30% |
| 14050134 | 无缝钢管       | 20# 530×14 | 米  | 1126.56 | 999.61  | 热镀锌增加30% |
| 14050135 | 无缝钢管       | 20# 560×10 | 米  | 853.58  | 757.39  | 热镀锌增加30% |
| 14050136 | 无缝钢管       | 20# 560×14 | 米  | 1180.54 | 1047.50 | 热镀锌增加30% |
| 14050137 | 无缝钢管       | 20# 630×10 | 米  | 963.77  | 855.16  | 热镀锌增加30% |
| 14050138 | 无缝钢管       | 20# 630×14 | 米  | 1334.12 | 1183.78 | 热镀锌增加30% |
| 14130701 | 紫铜管        | 16×1.0     | 米  | 50.41   | 44.73   |          |
| 14130702 | 紫铜管        | 19×1.5     | 米  | 88.10   | 78.17   |          |
| 14130703 | 紫铜管        | 22×1.5     | 米  | 103.22  | 91.59   |          |
| 14130704 | 紫铜管        | 28×1.5     | 米  | 133.46  | 118.42  |          |
| 14130705 | 紫铜管        | 35×1.5     | 米  | 168.86  | 149.84  |          |
| 14130706 | 紫铜管        | 44×2.0     | 米  | 282.28  | 250.47  |          |
| 14130707 | 紫铜管        | 55×2.0     | 米  | 356.29  | 316.14  |          |
| 14130708 | 紫铜管        | 70×2.5     | 米  | 567.31  | 503.38  |          |
| 14130709 | 紫铜管        | 85×2.5     | 米  | 693.67  | 615.50  |          |
| 14130710 | 紫铜管        | 105×2.5    | 米  | 862.08  | 764.93  |          |
| 14130711 | 紫铜管        | 133×2.5    | 米  | 1098.08 | 974.34  |          |
| 14130712 | 紫铜管        | 159×3.0    | 米  | 1563.43 | 1387.25 |          |
| 14130713 | 紫铜管        | 219×4.0    | 米  | 2860.05 | 2537.75 |          |
| 15271328 | 饮水级沟槽90°弯头 | DN60       | 只  | 45.88   | 40.71   | 硅橡胶、管件涂型 |
| 15271329 | 饮水级沟槽90°弯头 | DN89       | 只  | 61.18   | 54.29   | 硅橡胶、管件涂型 |
| 15271330 | 饮水级沟槽90°弯头 | DN108      | 只  | 91.77   | 81.43   | 硅橡胶、管件涂型 |
| 15271331 | 饮水级沟槽90°弯头 | DN114      | 只  | 91.77   | 81.43   | 硅橡胶、管件涂型 |
| 15271332 | 饮水级沟槽90°弯头 | DN133      | 只  | 117.74  | 104.47  | 硅橡胶、管件涂型 |
| 15271333 | 饮水级沟槽90°弯头 | DN159      | 只  | 166.85  | 148.05  | 硅橡胶、管件涂型 |
| 15271334 | 饮水级沟槽90°弯头 | DN165      | 只  | 166.85  | 148.05  | 硅橡胶、管件涂型 |
| 15271335 | 饮水级沟槽90°弯头 | DN219      | 只  | 389.32  | 345.45  | 硅橡胶、管件涂型 |
| 15271336 | 饮水级沟槽90°弯头 | DN325      | 只  | 846.83  | 751.40  | 硅橡胶、管件涂型 |
| 15271337 | 饮水级沟槽45°弯头 | DN89       | 只  | 36.57   | 32.45   | 硅橡胶、管件涂型 |
| 15271338 | 饮水级沟槽45°弯头 | DN108      | 只  | 61.34   | 54.43   | 硅橡胶、管件涂型 |
| 15271339 | 饮水级沟槽45°弯头 | DN114      | 只  | 61.34   | 54.43   | 硅橡胶、管件涂型 |
| 15271340 | 饮水级沟槽45°弯头 | DN159      | 只  | 122.21  | 108.44  | 硅橡胶、管件涂型 |
| 15271341 | 饮水级沟槽45°弯头 | DN165      | 只  | 122.21  | 108.44  | 硅橡胶、管件涂型 |

—— 建材信息价并非指令性价格，仅供各方主体在招标投标、工程概预(结)算等工程计价中参考 ——



### 2024年9月份安装工程材料信息价

| 编号       | 材料名称         | 规格型号                                 | 单位 | 含税信息价   | 除税信息价   | 备注       |
|----------|--------------|--------------------------------------|----|---------|---------|----------|
| 15271342 | 饮水级沟槽45°弯头   | DN219                                | 只  | 258.43  | 229.31  | 硅橡胶、管件涂漆 |
| 15271343 | 饮水级沟槽45°弯头   | DN325                                | 只  | 695.48  | 617.11  | 硅橡胶、管件涂漆 |
| 15271344 | 饮水级沟槽22.5°弯头 | DN89                                 | 只  | 36.57   | 32.45   | 硅橡胶、管件涂漆 |
| 15271345 | 饮水级沟槽22.5°弯头 | DN108                                | 只  | 61.34   | 54.43   | 硅橡胶、管件涂漆 |
| 15271346 | 饮水级沟槽22.5°弯头 | DN114                                | 只  | 61.34   | 54.43   | 硅橡胶、管件涂漆 |
| 15271347 | 饮水级沟槽22.5°弯头 | DN159                                | 只  | 122.21  | 108.44  | 硅橡胶、管件涂漆 |
| 15271348 | 饮水级沟槽22.5°弯头 | DN165                                | 只  | 122.21  | 108.44  | 硅橡胶、管件涂漆 |
| 15270918 | 饮水级沟槽三通      | DN60                                 | 只  | 29.92   | 26.55   | 硅橡胶、管件涂漆 |
| 15270919 | 饮水级沟槽三通      | DN89、89×60                           | 只  | 61.98   | 55.00   | 硅橡胶、管件涂漆 |
| 15270920 | 饮水级沟槽三通      | DN89×60(S)                           | 只  | 73.29   | 65.03   | 硅橡胶、管件涂漆 |
| 15270921 | 饮水级沟槽三通      | DN108、108×60、108×89                  | 只  | 80.62   | 71.54   | 硅橡胶、管件涂漆 |
| 15270922 | 饮水级沟槽三通      | DN108×60(S)                          | 只  | 102.49  | 90.94   | 硅橡胶、管件涂漆 |
| 15270923 | 饮水级沟槽三通      | DN114、114×60、114×89                  | 只  | 80.62   | 71.54   | 硅橡胶、管件涂漆 |
| 15270924 | 饮水级沟槽三通      | DN114×33(S)、114×60(S)、114×89(S)      | 只  | 102.49  | 90.94   | 硅橡胶、管件涂漆 |
| 15270925 | 饮水级沟槽三通      | DN159、159×89、159×108                 | 只  | 113.95  | 101.11  | 硅橡胶、管件涂漆 |
| 15270926 | 饮水级沟槽三通      | DN159×60(S)、159×89(S)                | 只  | 211.81  | 187.94  | 硅橡胶、管件涂漆 |
| 15270927 | 饮水级沟槽三通      | DN165、165×60、165×89、165×114          | 只  | 113.95  | 101.11  | 硅橡胶、管件涂漆 |
| 15270928 | 饮水级沟槽三通      | DN165×60(S)、165×89(S)                | 只  | 211.81  | 187.94  | 硅橡胶、管件涂漆 |
| 15270929 | 饮水级沟槽三通      | DN219、219×60、×89、×108、×114、×159、×165 | 只  | 184.37  | 163.59  | 硅橡胶、管件涂漆 |
| 15271933 | 饮水级刚性接头      | DN60                                 | 只  | 33.66   | 29.87   | 硅橡胶、管件涂漆 |
| 15271934 | 饮水级刚性接头      | DN89                                 | 只  | 43.86   | 38.92   | 硅橡胶、管件涂漆 |
| 15271935 | 饮水级刚性接头      | DN108                                | 只  | 56.10   | 49.78   | 硅橡胶、管件涂漆 |
| 15271936 | 饮水级刚性接头      | DN114                                | 只  | 56.10   | 49.78   | 硅橡胶、管件涂漆 |
| 15271937 | 饮水级刚性接头      | DN133                                | 只  | 70.38   | 62.45   | 硅橡胶、管件涂漆 |
| 15271938 | 饮水级刚性接头      | DN159                                | 只  | 90.78   | 80.55   | 硅橡胶、管件涂漆 |
| 15271939 | 饮水级刚性接头      | DN165                                | 只  | 90.78   | 80.55   | 硅橡胶、管件涂漆 |
| 15271940 | 饮水级刚性接头      | DN219                                | 只  | 179.52  | 159.29  | 硅橡胶、管件涂漆 |
| 15271941 | 饮水级刚性接头      | DN273                                | 只  | 252.96  | 224.45  | 硅橡胶、管件涂漆 |
| 15271942 | 饮水级刚性接头      | DN325                                | 只  | 290.70  | 257.94  | 硅橡胶、管件涂漆 |
| 15430524 | 饮水级法兰短管      | DN60                                 | 只  | 110.16  | 97.75   | 硅橡胶、管件涂漆 |
| 15430525 | 饮水级法兰短管      | DN89                                 | 只  | 158.10  | 140.28  | 硅橡胶、管件涂漆 |
| 15430526 | 饮水级法兰短管      | DN108                                | 只  | 223.38  | 198.21  | 硅橡胶、管件涂漆 |
| 15430527 | 饮水级法兰短管      | DN114                                | 只  | 223.38  | 198.21  | 硅橡胶、管件涂漆 |
| 15430528 | 饮水级法兰短管      | DN133                                | 只  | 238.68  | 211.78  | 硅橡胶、管件涂漆 |
| 15430529 | 饮水级法兰短管      | DN159                                | 只  | 376.38  | 333.97  | 硅橡胶、管件涂漆 |
| 15430530 | 饮水级法兰短管      | DN165                                | 只  | 376.38  | 333.97  | 硅橡胶、管件涂漆 |
| 15430531 | 饮水级法兰短管      | DN219(8-12眼 10-16kg)                 | 只  | 753.78  | 668.84  | 硅橡胶、管件涂漆 |
| 15430532 | 饮水级法兰短管      | DN273                                | 只  | 822.12  | 729.48  | 硅橡胶、管件涂漆 |
| 15430533 | 饮水级法兰短管      | DN325                                | 只  | 1272.96 | 1129.51 | 硅橡胶、管件涂漆 |
| 15430520 | 饮水级沟槽外接头     | DN108×60、89                          | 只  | 43.83   | 38.89   | 硅橡胶、管件涂漆 |
| 15430521 | 饮水级沟槽外接头     | DN114×60、89                          | 只  | 43.83   | 38.89   | 硅橡胶、管件涂漆 |
| 15430522 | 饮水级沟槽外接头     | DN133×108                            | 只  | 43.83   | 38.89   | 硅橡胶、管件涂漆 |
| 15430523 | 饮水级沟槽外接头     | DN159×89、108、114、133                 | 只  | 111.11  | 98.59   | 硅橡胶、管件涂漆 |
| 15430524 | 饮水级沟槽外接头     | DN165×60、89、114                      | 只  | 111.11  | 98.59   | 硅橡胶、管件涂漆 |
| 15430525 | 饮水级沟槽外接头     | DN219×89、108、114、159、165             | 只  | 151.79  | 134.69  | 硅橡胶、管件涂漆 |
| 15430526 | 饮水级沟槽外接头     | DN273×159、219                        | 只  | 295.48  | 262.18  | 硅橡胶、管件涂漆 |
| 15430527 | 饮水级沟槽外接头     | DN325×159、219                        | 只  | 490.70  | 435.40  | 硅橡胶、管件涂漆 |
| 15430530 | 饮水级沟槽丝口外接头   | DN108×60(S)、89(S)                    | 只  | 43.83   | 38.89   | 硅橡胶、管件涂漆 |
| 15430531 | 饮水级沟槽丝口外接头   | DN114×60(S)、89(S)                    | 只  | 43.83   | 38.89   | 硅橡胶、管件涂漆 |
| 15430532 | 饮水级沟槽丝口外接头   | DN159×60(S)                          | 只  | 111.11  | 98.59   | 硅橡胶、管件涂漆 |
| 15430533 | 饮水级沟槽丝口外接头   | DN165×60(S)、89(S)                    | 只  | 111.11  | 98.59   | 硅橡胶、管件涂漆 |
| Z1527015 | 饮水级沟槽盲片(堵头)  | DN60                                 | 只  | 12.24   | 10.86   | 硅橡胶、管件涂漆 |
| Z1527016 | 饮水级沟槽盲片(堵头)  | DN89                                 | 只  | 23.46   | 20.82   | 硅橡胶、管件涂漆 |

常州工程造价信息网

30

2024年 第9期



3亿人都在用的扫描App  
扫描全能王





## 2024年9月份安装工程材料信息价

| 编号       | 材料名称           | 规格型号             | 单位 | 含税信息价   | 除税信息价   | 备注           |
|----------|----------------|------------------|----|---------|---------|--------------|
| Z1527017 | 饮水级沟槽盲片(堵头)    | DN108            | 只  | 32.64   | 28.96   | 硅橡胶、管件涂型     |
| Z1527018 | 饮水级沟槽盲片(堵头)    | DN114            | 只  | 32.64   | 28.96   | 硅橡胶、管件涂型     |
| Z1527019 | 饮水级沟槽盲片(堵头)    | DN159            | 只  | 78.54   | 69.69   | 硅橡胶、管件涂型     |
| Z1527020 | 饮水级沟槽盲片(堵头)    | DN165            | 只  | 78.54   | 69.69   | 硅橡胶、管件涂型     |
| Z1527021 | 饮水级沟槽盲片(堵头)    | DN219            | 只  | 112.20  | 99.56   | 硅橡胶、管件涂型     |
| 60516810 | 聚氨酯泡沫预制保温直埋管   | 45×3 304不锈钢内管    | 米  | 191.25  | 169.70  | 聚乙烯夹克管外套     |
| 60516811 | 聚氨酯泡沫预制保温直埋管   | 57×3.5 304不锈钢内管  | 米  | 258.19  | 229.10  | 聚乙烯夹克管外套     |
| 60516812 | 聚氨酯泡沫预制保温直埋管   | 76×3.5 304不锈钢内管  | 米  | 334.69  | 296.98  | 聚乙烯夹克管外套     |
| 60516813 | 聚氨酯泡沫预制保温直埋管   | 89×4 304不锈钢内管    | 米  | 430.32  | 381.83  | 聚乙烯夹克管外套     |
| 60516814 | 聚氨酯泡沫预制保温直埋管   | 133×4 304不锈钢内管   | 米  | 698.08  | 619.41  | 聚乙烯夹克管外套     |
| 60516815 | 聚氨酯泡沫预制保温直埋管   | 159×4.5 304不锈钢内管 | 米  | 937.14  | 831.54  | 聚乙烯夹克管外套     |
| 60516816 | 聚氨酯泡沫预制保温直埋管   | 219×6 304不锈钢内管   | 米  | 1721.28 | 1527.31 | 聚乙烯夹克管外套     |
| 60516817 | 聚氨酯泡沫预制保温直埋管   | 32×3 20号无缝钢内管    | 米  | 68.85   | 61.09   | 聚乙烯夹克管外套     |
| 60516818 | 聚氨酯泡沫预制保温直埋管   | 38×3 20号无缝钢内管    | 米  | 80.33   | 71.27   | 聚乙烯夹克管外套     |
| 60516819 | 聚氨酯泡沫预制保温直埋管   | 42×3 20号无缝钢内管    | 米  | 86.06   | 76.37   | 聚乙烯夹克管外套     |
| 60516820 | 聚氨酯泡沫预制保温直埋管   | 48×3 20号无缝钢内管    | 米  | 91.80   | 81.46   | 聚乙烯夹克管外套     |
| 60516821 | 聚氨酯泡沫预制保温直埋管   | 57×3 20号无缝钢内管    | 米  | 99.45   | 88.24   | 聚乙烯夹克管外套     |
| 60516822 | 聚氨酯泡沫预制保温直埋管   | 76×3.5 20号无缝钢内管  | 米  | 130.05  | 115.40  | 聚乙烯夹克管外套     |
| 60516823 | 聚氨酯泡沫预制保温直埋管   | 89×4 20号无缝钢内管    | 米  | 172.13  | 152.73  | 聚乙烯夹克管外套     |
| 60516824 | 聚氨酯泡沫预制保温直埋管   | 108×4 20号无缝钢内管   | 米  | 200.82  | 178.19  | 聚乙烯夹克管外套     |
| 60516825 | 聚氨酯泡沫预制保温直埋管   | 133×4.5 20号无缝钢内管 | 米  | 240.98  | 213.82  | 聚乙烯夹克管外套     |
| 60516826 | 聚氨酯泡沫预制保温直埋管   | 159×4.5 20号无缝钢内管 | 米  | 306.01  | 271.52  | 聚乙烯夹克管外套     |
| 60516827 | 聚氨酯泡沫预制保温直埋管   | 219×6 20号无缝钢内管   | 米  | 497.26  | 441.22  | 聚乙烯夹克管外套     |
| 60516828 | 聚氨酯泡沫预制保温直埋管   | 273×7 20号无缝钢内管   | 米  | 711.46  | 631.29  | 聚乙烯夹克管外套     |
| 60516829 | 聚氨酯泡沫预制保温直埋管   | 325×8 20号无缝钢内管   | 米  | 1000.26 | 887.54  | 聚乙烯夹克管外套     |
| 60516830 | 不锈钢包覆管         | 32×3             | 米  | 100.41  | 89.09   | 304不锈钢管+PE包覆 |
| 60516831 | 不锈钢包覆管         | 38×3             | 米  | 114.86  | 101.91  | 304不锈钢管+PE包覆 |
| 60516832 | 不锈钢包覆管         | 45×3             | 米  | 118.29  | 104.96  | 304不锈钢管+PE包覆 |
| 60516833 | 不锈钢包覆管         | 76×3.5           | 米  | 236.84  | 210.15  | 304不锈钢管+PE包覆 |
| 60516834 | 不锈钢包覆管         | 89×4             | 米  | 317.11  | 281.37  | 304不锈钢管+PE包覆 |
| 60516835 | 不锈钢包覆管         | 108×4.0          | 米  | 385.47  | 342.03  | 304不锈钢管+PE包覆 |
| 60516836 | 不锈钢包覆管         | 133×4.5          | 米  | 495.66  | 439.81  | 304不锈钢管+PE包覆 |
| 60516837 | 不锈钢包覆管         | 159×4.5          | 米  | 618.45  | 548.75  | 304不锈钢管+PE包覆 |
| 60516838 | 不锈钢包覆管         | 219×6            | 米  | 1022.43 | 907.22  | 304不锈钢管+PE包覆 |
| 60516839 | 304不锈钢丝口金属软管   | DN20             | 只  | 30.97   | 27.48   |              |
| 60516840 | 304不锈钢丝口金属软管   | DN25             | 只  | 33.04   | 29.32   |              |
| 60516841 | 304不锈钢丝口金属软管   | DN32             | 只  | 59.90   | 53.15   |              |
| 60516842 | 304不锈钢法兰金属软管   | DN40 1.6MPa      | 只  | 311.19  | 276.12  |              |
| 60516843 | 304不锈钢法兰金属软管   | DN50 1.6MPa      | 只  | 341.47  | 302.99  |              |
| 60516844 | 304不锈钢法兰金属软管   | DN65 1.6MPa      | 只  | 381.40  | 338.42  |              |
| 60516845 | 304不锈钢法兰金属软管   | DN80 1.6MPa      | 只  | 448.88  | 398.30  |              |
| 60516846 | 304不锈钢法兰金属软管   | DN100 1.6MPa     | 只  | 530.11  | 470.37  |              |
| 60516847 | 304不锈钢法兰金属软管   | DN125 1.6MPa     | 只  | 707.32  | 627.61  |              |
| 60516848 | 304不锈钢法兰金属软管   | DN150 1.6MPa     | 只  | 791.75  | 702.53  |              |
| 60516849 | 304不锈钢法兰金属软管   | DN200 1.6MPa     | 只  | 1226.52 | 1088.31 |              |
| 60516850 | 304不锈钢法兰金属软管   | DN250 1.6MPa     | 只  | 1549.06 | 1374.50 |              |
| 60516851 | 全304不锈钢法兰波纹补偿器 | DN32 1.6MPa      | 只  | 430.85  | 382.30  |              |
| 60516852 | 全304不锈钢法兰波纹补偿器 | DN40 1.6MPa      | 只  | 450.80  | 400.00  |              |
| 60516853 | 全304不锈钢法兰波纹补偿器 | DN50 1.6MPa      | 只  | 648.27  | 575.22  |              |
| 60516854 | 全304不锈钢法兰波纹补偿器 | DN65 1.6MPa      | 只  | 732.05  | 649.56  |              |
| 60516855 | 全304不锈钢法兰波纹补偿器 | DN80 1.6MPa      | 只  | 789.90  | 700.89  |              |
| 60516856 | 全304不锈钢法兰波纹补偿器 | DN100 1.6MPa     | 只  | 843.75  | 748.67  |              |
| 60516857 | 全304不锈钢法兰波纹补偿器 | DN125 1.6MPa     | 只  | 1266.62 | 1123.89 |              |

—— 建材信息价并非指令性价格，仅供各方主体在招标投标、工程概预(结)算等工程计价中参考 ——





### 2024年9月份安装工程材料信息价

| 编号       | 材料名称           | 规格型号         | 单位 | 含税信息价   | 除税信息价   | 备 |
|----------|----------------|--------------|----|---------|---------|---|
| 60516858 | 全304不锈钢法兰波纹补偿器 | DN150 1.6MPa | 只  | 1631.66 | 1447.79 |   |
| 60516859 | 全304不锈钢法兰波纹补偿器 | DN200 1.6MPa | 只  | 2254.00 | 2000.00 |   |
| 60516860 | 全304不锈钢法兰波纹补偿器 | DN250 1.6MPa | 只  | 3371.03 | 2991.15 |   |
| 60516861 | 全304不锈钢法兰波纹补偿器 | DN300 1.6MPa | 只  | 4005.64 | 3554.25 |   |
| 60516862 | 全304不锈钢法兰软接头   | DN50 1.6MPa  | 只  | 530.00  | 470.28  |   |
| 60516863 | 全304不锈钢法兰软接头   | DN65 1.6MPa  | 只  | 680.00  | 603.37  |   |
| 60516864 | 全304不锈钢法兰软接头   | DN80 1.6MPa  | 只  | 795.00  | 705.41  |   |
| 60516865 | 全304不锈钢法兰软接头   | DN100 1.6MPa | 只  | 984.00  | 873.11  |   |
| 60516866 | 全304不锈钢法兰软接头   | DN125 1.6MPa | 只  | 1260.00 | 1118.01 |   |
| 60516867 | 全304不锈钢法兰软接头   | DN150 1.6MPa | 只  | 1700.00 | 1508.43 |   |
| 60516868 | 全304不锈钢法兰软接头   | DN200 1.6MPa | 只  | 2256.00 | 2001.77 |   |
| 60516869 | 全304不锈钢法兰软接头   | DN250 1.6MPa | 只  | 4144.00 | 3677.02 |   |
| 60516870 | 全304不锈钢法兰软接头   | DN300 1.6MPa | 只  | 4826.00 | 4282.17 |   |
| 60516871 | 全304不锈钢法兰软接头   | DN350 1.6MPa | 只  | 5764.00 | 5114.46 |   |
| 60516872 | 全304不锈钢法兰软接头   | DN400 1.6MPa | 只  | 6328.00 | 5614.91 |   |
| 60516873 | 全304不锈钢法兰软接头   | DN450 1.6MPa | 只  | 7145.00 | 6339.84 |   |
| 60516874 | 全304不锈钢法兰软接头   | DN500 1.6MPa | 只  | 7524.00 | 6676.13 |   |
| 60516875 | 法兰式水流指示器       | DN50         | 只  | 378.99  | 336.28  |   |
| 60516876 | 法兰式水流指示器       | DN65         | 只  | 398.94  | 353.98  |   |
| 60516877 | 法兰式水流指示器       | DN80         | 只  | 418.88  | 371.68  |   |
| 60516878 | 法兰式水流指示器       | DN100        | 只  | 438.83  | 389.38  |   |
| 60516879 | 法兰式水流指示器       | DN125        | 只  | 458.78  | 407.08  |   |
| 60516880 | 法兰式水流指示器       | DN150        | 只  | 478.73  | 424.78  |   |
| 60516881 | 法兰式水流指示器       | DN200        | 只  | 897.61  | 796.46  |   |
| 60516882 | 马鞍式水流指示器       | DN50         | 只  | 149.60  | 132.74  |   |
| 60516883 | 马鞍式水流指示器       | DN65         | 只  | 159.57  | 141.59  |   |
| 60516884 | 马鞍式水流指示器       | DN80         | 只  | 169.55  | 150.44  |   |
| 60516885 | 马鞍式水流指示器       | DN100        | 只  | 179.52  | 159.29  |   |
| 60516886 | 马鞍式水流指示器       | DN125        | 只  | 189.49  | 168.14  |   |
| 60516887 | 马鞍式水流指示器       | DN150        | 只  | 199.47  | 176.99  |   |
| 60516888 | 马鞍式水流指示器       | DN200        | 只  | 458.78  | 407.08  |   |
| 15410701 | 可曲挠橡胶软接头单球     | 1.0MPa DN40  | 只  | 48.27   | 42.83   |   |
| 15410702 | 可曲挠橡胶软接头单球     | 1.0MPa DN50  | 只  | 60.03   | 53.27   |   |
| 15410703 | 可曲挠橡胶软接头单球     | 1.0MPa DN65  | 只  | 77.98   | 69.19   |   |
| 15410704 | 可曲挠橡胶软接头单球     | 1.0MPa DN80  | 只  | 96.54   | 85.66   |   |
| 15410705 | 可曲挠橡胶软接头单球     | 1.0MPa DN100 | 只  | 119.44  | 105.98  |   |
| 15410706 | 可曲挠橡胶软接头单球     | 1.0MPa DN125 | 只  | 179.47  | 159.25  |   |
| 15410707 | 可曲挠橡胶软接头单球     | 1.0MPa DN150 | 只  | 215.98  | 191.64  |   |
| 15410708 | 可曲挠橡胶软接头单球     | 1.0MPa DN200 | 只  | 358.94  | 318.49  |   |
| 15410709 | 可曲挠橡胶软接头单球     | 1.0MPa DN250 | 只  | 498.80  | 442.59  |   |
| 15410710 | 可曲挠橡胶软接头单球     | 1.0MPa DN300 | 只  | 635.57  | 563.95  |   |
| 15410711 | 可曲挠橡胶软接头单球     | 1.0MPa DN350 | 只  | 761.20  | 675.42  |   |
| 15410712 | 可曲挠橡胶软接头单球     | 1.6MPa DN40  | 只  | 55.18   | 48.96   |   |
| 15410713 | 可曲挠橡胶软接头单球     | 1.6MPa DN50  | 只  | 68.79   | 61.04   |   |
| 15410714 | 可曲挠橡胶软接头单球     | 1.6MPa DN65  | 只  | 89.57   | 79.48   |   |
| 15410715 | 可曲挠橡胶软接头单球     | 1.6MPa DN80  | 只  | 111.07  | 98.55   |   |
| 15410716 | 可曲挠橡胶软接头单球     | 1.6MPa DN100 | 只  | 138.30  | 122.71  |   |
| 15410717 | 可曲挠橡胶软接头单球     | 1.6MPa DN125 | 只  | 207.09  | 183.75  |   |
| 15410718 | 可曲挠橡胶软接头单球     | 1.6MPa DN150 | 只  | 249.37  | 221.27  |   |
| 15410719 | 可曲挠橡胶软接头单球     | 1.6MPa DN200 | 只  | 414.90  | 368.14  |   |
| 15410720 | 可曲挠橡胶软接头单球     | 1.6MPa DN250 | 只  | 576.13  | 511.21  |   |
| 15410721 | 可曲挠橡胶软接头单球     | 1.6MPa DN300 | 只  | 734.49  | 651.72  |   |
| 15410722 | 可曲挠橡胶软接头单球     | 1.6MPa DN350 | 只  | 894.29  | 793.51  |   |

常州工程造价信息网 2024年 第05

32







### 2024年9月份安装工程材料信息价

| 编号             | 材料名称     | 规格型号                  | 单位 | 含税信息价  | 除税信息价  | 备注     |
|----------------|----------|-----------------------|----|--------|--------|--------|
| <b>三、电线电缆类</b> |          |                       |    |        |        |        |
| 2606015        | 铜母线伸缩节   | MT-50×5               | 块  | 85.13  | 75.54  |        |
| 2606016        | 铜母线伸缩节   | MT-60×6               | 块  | 100.24 | 88.94  |        |
| 2606017        | 铜母线伸缩节   | MT-80×6               | 块  | 119.13 | 105.71 |        |
| 2606018        | 铜母线伸缩节   | MT-80×8               | 块  | 167.44 | 148.57 |        |
| 2606019        | 铜母线伸缩节   | MT-100×10             | 块  | 431.12 | 382.54 |        |
| 2606020        | 铜母线伸缩节   | MT-120×10             | 块  | 554.61 | 492.11 |        |
| 2606021        | 铜母线伸缩节   | MT-150×10             | 块  | 547.71 | 485.99 |        |
| 2606022        | 瓷横担      | S1-10/2.5(普通)         | 根  | 41.95  | 37.22  |        |
| 5113401        | 铜芯护套电力电缆 | VV0.6/1KV 3×2.5+2×1.5 | 米  | 16.09  | 14.28  | 阻燃增加5% |
| 5113402        | 铜芯护套电力电缆 | VV0.6/1KV 3×4+2×2.5   | 米  | 22.20  | 19.70  | 阻燃增加5% |
| 5113403        | 铜芯护套电力电缆 | VV0.6/1KV 3×6+2×4     | 米  | 31.65  | 28.08  | 阻燃增加5% |
| 5113404        | 铜芯护套电力电缆 | VV0.6/1KV 3×10+2×6    | 米  | 44.87  | 39.81  | 阻燃增加5% |
| 5113405        | 铜芯护套电力电缆 | VV0.6/1KV 3×16+2×10   | 米  | 68.02  | 60.35  | 阻燃增加5% |
| 5113406        | 铜芯护套电力电缆 | VV0.6/1KV 3×25+2×16   | 米  | 102.02 | 90.53  | 阻燃增加5% |
| 5113407        | 铜芯护套电力电缆 | VV0.6/1KV 3×35+2×16   | 米  | 121.41 | 107.73 | 阻燃增加5% |
| 5113408        | 铜芯护套电力电缆 | VV0.6/1KV 3×35+2×25   | 米  | 133.61 | 118.55 | 阻燃增加5% |
| 5113409        | 铜芯护套电力电缆 | VV0.6/1KV 3×50+2×25   | 米  | 167.85 | 148.94 | 阻燃增加5% |
| 5113410        | 铜芯护套电力电缆 | VV0.6/1KV 3×70+2×35   | 米  | 224.41 | 199.12 | 阻燃增加5% |
| 5113411        | 铜芯护套电力电缆 | VV0.6/1KV 3×95+2×50   | 米  | 306.91 | 272.32 | 阻燃增加5% |
| 5113412        | 铜芯护套电力电缆 | VV0.6/1KV 3×120+2×70  | 米  | 398.49 | 353.58 | 阻燃增加5% |
| 5113413        | 铜芯护套电力电缆 | VV0.6/1KV 3×150+2×70  | 米  | 475.80 | 422.18 | 阻燃增加5% |
| 5113414        | 铜芯护套电力电缆 | VV0.6/1KV 3×150+2×95  | 米  | 505.90 | 448.89 | 阻燃增加5% |
| 5113415        | 铜芯护套电力电缆 | VV0.6/1KV 3×185+2×95  | 米  | 589.69 | 523.24 | 阻燃增加5% |
| 5113416        | 铜芯护套电力电缆 | VV0.6/1KV 3×240+2×120 | 米  | 760.14 | 674.48 | 阻燃增加5% |
| 5113417        | 铜芯护套电力电缆 | VV0.6/1KV 3×300+2×150 | 米  | 964.66 | 855.96 | 阻燃增加5% |
| 5113418        | 铜芯护套电力电缆 | VV0.6/1KV 4×2.5+1×1.5 | 米  | 17.19  | 15.26  | 阻燃增加5% |
| 5113419        | 铜芯护套电力电缆 | VV0.6/1KV 4×4+1×2.5   | 米  | 23.43  | 20.79  | 阻燃增加5% |
| 5113420        | 铜芯护套电力电缆 | VV0.6/1KV 4×6+1×4     | 米  | 37.60  | 33.36  | 阻燃增加5% |
| 5113421        | 铜芯护套电力电缆 | VV0.6/1KV 4×10+1×6    | 米  | 46.76  | 41.49  | 阻燃增加5% |
| 25113422       | 铜芯护套电力电缆 | VV0.6/1KV 4×16+1×10   | 米  | 69.90  | 62.03  | 阻燃增加5% |
| 25113423       | 铜芯护套电力电缆 | VV0.6/1KV 4×25+1×16   | 米  | 102.22 | 90.70  | 阻燃增加5% |
| 25113424       | 铜芯护套电力电缆 | VV0.6/1KV 4×35+1×16   | 米  | 132.31 | 117.40 | 阻燃增加5% |
| 25113425       | 铜芯护套电力电缆 | VV0.6/1KV 4×50+1×25   | 米  | 182.90 | 162.29 | 阻燃增加5% |
| 25113426       | 铜芯护套电力电缆 | VV0.6/1KV 4×70+1×35   | 米  | 246.46 | 218.69 | 阻燃增加5% |
| 25113427       | 铜芯护套电力电缆 | VV0.6/1KV 4×95+1×50   | 米  | 335.97 | 298.11 | 阻燃增加5% |
| 25113428       | 铜芯护套电力电缆 | VV0.6/1KV 4×120+1×70  | 米  | 430.66 | 382.13 | 阻燃增加5% |
| 25113429       | 铜芯护套电力电缆 | VV0.6/1KV 4×150+1×70  | 米  | 505.90 | 448.89 | 阻燃增加5% |
| 25113430       | 铜芯护套电力电缆 | VV0.6/1KV 4×185+1×95  | 米  | 653.77 | 580.10 | 阻燃增加5% |
| 25113431       | 铜芯护套电力电缆 | VV0.6/1KV 4×240+1×120 | 米  | 874.29 | 775.77 | 阻燃增加5% |
| 5113301        | 铜芯护套电力电缆 | VV0.6/1KV 5×1.5       | 米  | 14.64  | 12.99  | 阻燃增加5% |
| 5113302        | 铜芯护套电力电缆 | VV0.6/1KV 5×2.5       | 米  | 18.89  | 16.76  | 阻燃增加5% |
| 5113303        | 铜芯护套电力电缆 | VV0.6/1KV 5×4         | 米  | 25.98  | 23.05  | 阻燃增加5% |
| 5113304        | 铜芯护套电力电缆 | VV0.6/1KV 5×6         | 米  | 36.84  | 32.69  | 阻燃增加5% |
| 5113305        | 铜芯护套电力电缆 | VV0.6/1KV 5×10        | 米  | 51.96  | 46.10  | 阻燃增加5% |
| 5113306        | 铜芯护套电力电缆 | VV0.6/1KV 5×16        | 米  | 79.00  | 70.10  | 阻燃增加5% |
| 5113307        | 铜芯护套电力电缆 | VV0.6/1KV 5×25        | 米  | 115.45 | 102.44 | 阻燃增加5% |
| 5113308        | 铜芯护套电力电缆 | VV0.6/1KV 5×35        | 米  | 147.88 | 131.21 | 阻燃增加5% |
| 5113309        | 铜芯护套电力电缆 | VV0.6/1KV 5×50        | 米  | 207.55 | 184.16 | 阻燃增加5% |
| 5113310        | 铜芯护套电力电缆 | VV0.6/1KV 5×70        | 米  | 285.38 | 253.22 | 阻燃增加5% |
| 5113311        | 铜芯护套电力电缆 | VV0.6/1KV 5×95        | 米  | 378.77 | 336.09 | 阻燃增加5% |
| 5113312        | 铜芯护套电力电缆 | VV0.6/1KV 5×120       | 米  | 479.95 | 425.87 | 阻燃增加5% |
| 5113313        | 铜芯护套电力电缆 | VV0.6/1KV 5×150       | 米  | 590.21 | 523.70 | 阻燃增加5% |

—— 建材信息价并非指令性价格，仅供各方主体在招标投标、工程概预(结)算等工程计价中参考 ——





### 2024年9月份安装工程材料信息价

| 编号       | 材料名称          | 规格型号                     | 单位 | 含税信息价   | 除税信息价   | 备注     |
|----------|---------------|--------------------------|----|---------|---------|--------|
| 25113314 | 铜芯护套电力电缆      | VV0.6/1KV 5×185          | 米  | 741.98  | 658.37  | 阻燃增加5% |
| 25113315 | 铜芯护套电力电缆      | VV0.6/1KV 5×240          | 米  | 957.31  | 849.43  | 阻燃增加5% |
| 25113316 | 铜芯护套电力电缆      | VV0.6/1KV 5×300          | 米  | 1221.93 | 1084.23 | 阻燃增加5% |
| 25113601 | 铜芯全塑内钢带铠装电力电缆 | VV22 0.6/1KV 3×2.5+2×1.5 | 米  | 16.47   | 14.62   | 阻燃增加5% |
| 25113602 | 铜芯全塑内钢带铠装电力电缆 | VV22 0.6/1KV 3×4+2×2.5   | 米  | 23.31   | 20.68   | 阻燃增加5% |
| 25113603 | 铜芯全塑内钢带铠装电力电缆 | VV22 0.6/1KV 3×6+2×4     | 米  | 33.23   | 29.48   | 阻燃增加5% |
| 25113604 | 铜芯全塑内钢带铠装电力电缆 | VV22 0.6/1KV 3×10+2×6    | 米  | 47.11   | 41.81   | 阻燃增加5% |
| 25113605 | 铜芯全塑内钢带铠装电力电缆 | VV22 0.6/1KV 3×16+2×10   | 米  | 71.42   | 63.37   | 阻燃增加5% |
| 25113606 | 铜芯全塑内钢带铠装电力电缆 | VV22 0.6/1KV 3×25+2×16   | 米  | 107.12  | 95.05   | 阻燃增加5% |
| 25113607 | 铜芯全塑内钢带铠装电力电缆 | VV22 0.6/1KV 3×50+2×25   | 米  | 176.25  | 156.39  | 阻燃增加5% |
| 25113608 | 铜芯全塑内钢带铠装电力电缆 | VV22 0.6/1KV 3×70+2×35   | 米  | 235.63  | 209.08  | 阻燃增加5% |
| 25113609 | 铜芯全塑内钢带铠装电力电缆 | VV22 0.6/1KV 3×95+2×50   | 米  | 322.26  | 285.94  | 阻燃增加5% |
| 25113610 | 铜芯全塑内钢带铠装电力电缆 | VV22 0.6/1KV 3×120+2×70  | 米  | 418.41  | 371.26  | 阻燃增加5% |
| 25113611 | 铜芯全塑内钢带铠装电力电缆 | VV22 0.6/1KV 3×150+2×70  | 米  | 499.59  | 443.29  | 阻燃增加5% |
| 25113612 | 铜芯全塑内钢带铠装电力电缆 | VV22 0.6/1KV 3×185+2×95  | 米  | 618.04  | 548.40  | 阻燃增加5% |
| 25113613 | 铜芯全塑内钢带铠装电力电缆 | VV22 0.6/1KV 3×240+2×120 | 米  | 797.92  | 708.01  | 阻燃增加5% |
| 25113614 | 铜芯全塑内钢带铠装电力电缆 | VV22 0.6/1KV 3×300+2×150 | 米  | 1012.39 | 898.31  | 阻燃增加5% |
| 25113615 | 铜芯全塑内钢带铠装电力电缆 | VV22 0.6/1KV 4×2.5+1×1.5 | 米  | 17.57   | 15.59   | 阻燃增加5% |
| 25113616 | 铜芯全塑内钢带铠装电力电缆 | VV22 0.6/1KV 4×4+1×2.5   | 米  | 24.59   | 21.82   | 阻燃增加5% |
| 25113617 | 铜芯全塑内钢带铠装电力电缆 | VV22 0.6/1KV 4×6+1×4     | 米  | 39.48   | 35.03   | 阻燃增加5% |
| 25113618 | 铜芯全塑内钢带铠装电力电缆 | VV22 0.6/1KV 4×10+1×6    | 米  | 49.10   | 43.56   | 阻燃增加5% |
| 25113619 | 铜芯全塑内钢带铠装电力电缆 | VV22 0.6/1KV 4×16+1×10   | 米  | 72.71   | 64.52   | 阻燃增加5% |
| 25113620 | 铜芯全塑内钢带铠装电力电缆 | VV22 0.6/1KV 4×25+1×16   | 米  | 107.33  | 95.23   | 阻燃增加5% |
| 25113621 | 铜芯全塑内钢带铠装电力电缆 | VV22 0.6/1KV 4×35+1×16   | 米  | 138.92  | 123.27  | 阻燃增加5% |
| 25113622 | 铜芯全塑内钢带铠装电力电缆 | VV22 0.6/1KV 4×50+1×25   | 米  | 192.04  | 170.40  | 阻燃增加5% |
| 25113623 | 铜芯全塑内钢带铠装电力电缆 | VV22 0.6/1KV 4×70+1×35   | 米  | 258.78  | 229.62  | 阻燃增加5% |
| 25113624 | 铜芯全塑内钢带铠装电力电缆 | VV22 0.6/1KV 4×95+1×50   | 米  | 352.78  | 313.03  | 阻燃增加5% |
| 25113625 | 铜芯全塑内钢带铠装电力电缆 | VV22 0.6/1KV 4×120+1×70  | 米  | 452.20  | 401.24  | 阻燃增加5% |
| 25113626 | 铜芯全塑内钢带铠装电力电缆 | VV22 0.6/1KV 4×150+1×70  | 米  | 531.19  | 471.34  | 阻燃增加5% |
| 25113627 | 铜芯全塑内钢带铠装电力电缆 | VV22 0.6/1KV 4×185+1×95  | 米  | 686.47  | 609.11  | 阻燃增加5% |
| 25113628 | 铜芯全塑内钢带铠装电力电缆 | VV22 0.6/1KV 4×240+1×120 | 米  | 918.00  | 814.55  | 阻燃增加5% |
| 25113501 | 铜芯全塑内钢带铠装电力电缆 | VV22 0.6/1KV 5×1.5       | 米  | 15.37   | 13.64   | 阻燃增加5% |
| 25113502 | 铜芯全塑内钢带铠装电力电缆 | VV22 0.6/1KV 5×2.5       | 米  | 19.84   | 17.60   | 阻燃增加5% |
| 25113503 | 铜芯全塑内钢带铠装电力电缆 | VV22 0.6/1KV 5×4         | 米  | 27.28   | 24.20   | 阻燃增加5% |
| 25113504 | 铜芯全塑内钢带铠装电力电缆 | VV22 0.6/1KV 5×6         | 米  | 38.68   | 34.32   | 阻燃增加5% |
| 25113505 | 铜芯全塑内钢带铠装电力电缆 | VV22 0.6/1KV 5×10        | 米  | 54.55   | 48.41   | 阻燃增加5% |
| 25113506 | 铜芯全塑内钢带铠装电力电缆 | VV22 0.6/1KV 5×16        | 米  | 82.95   | 73.60   | 阻燃增加5% |
| 25113507 | 铜芯全塑内钢带铠装电力电缆 | VV22 0.6/1KV 5×25        | 米  | 121.22  | 107.56  | 阻燃增加5% |
| 25113508 | 铜芯全塑内钢带铠装电力电缆 | VV22 0.6/1KV 5×35        | 米  | 155.27  | 137.77  | 阻燃增加5% |
| 25113509 | 铜芯全塑内钢带铠装电力电缆 | VV22 0.6/1KV 5×50        | 米  | 217.92  | 193.37  | 阻燃增加5% |
| 25113510 | 铜芯全塑内钢带铠装电力电缆 | VV22 0.6/1KV 5×70        | 米  | 299.65  | 265.88  | 阻燃增加5% |
| 25113511 | 铜芯全塑内钢带铠装电力电缆 | VV22 0.6/1KV 5×95        | 米  | 397.71  | 352.89  | 阻燃增加5% |
| 25113512 | 铜芯全塑内钢带铠装电力电缆 | VV22 0.6/1KV 5×120       | 米  | 503.95  | 447.16  | 阻燃增加5% |
| 25113513 | 铜芯全塑内钢带铠装电力电缆 | VV22 0.6/1KV 5×150       | 米  | 619.72  | 549.89  | 阻燃增加5% |
| 25113514 | 铜芯全塑内钢带铠装电力电缆 | VV22 0.6/1KV 5×185       | 米  | 779.08  | 691.29  | 阻燃增加5% |
| 25113515 | 铜芯全塑内钢带铠装电力电缆 | VV22 0.6/1KV 5×240       | 米  | 1005.18 | 891.90  | 阻燃增加5% |
| 25113516 | 铜芯全塑内钢带铠装电力电缆 | VV22 0.6/1KV 5×300       | 米  | 1283.03 | 1138.45 | 阻燃增加5% |
| 31110302 | 电缆手套          | ST-41                    | 只  | 5.22    | 4.63    |        |
| 31110303 | 电缆手套          | ST-42                    | 只  | 7.83    | 6.95    |        |
| 31110304 | 电缆手套          | ST-43                    | 只  | 20.59   | 18.27   |        |
| 31110305 | 电缆手套          | ST-51                    | 只  | 14.80   | 13.13   |        |
| 31110306 | 电缆手套          | ST-52                    | 只  | 20.90   | 18.55   |        |
| 31110307 | 电缆手套          | ST-53                    | 只  | 27.79   | 24.66   |        |

常州工程造价信息网

34

2024年 第9期







## 2024年9月份安装工程材料信息价

| 编号      | 材料名称       | 规格型号             | 单位 | 含税信息价   | 除税信息价  | 备注          |
|---------|------------|------------------|----|---------|--------|-------------|
| 1110308 | 电缆头套       | KT2-1-10         | 只  | 1.62    | 1.44   |             |
| 5210301 | 铜芯护套市内电话电缆 | HYV22 10(2×0.5)  | 米  | 12.57   | 11.16  |             |
| 5210302 | 铜芯护套市内电话电缆 | HYV22 20(2×0.5)  | 米  | 17.60   | 15.62  |             |
| 5210303 | 铜芯护套市内电话电缆 | HYV22 30(2×0.5)  | 米  | 25.14   | 22.31  |             |
| 5210304 | 铜芯护套市内电话电缆 | HYV22 50(2×0.5)  | 米  | 34.82   | 30.89  |             |
| 5210305 | 铜芯护套市内电话电缆 | HYV22 100(2×0.5) | 米  | 54.16   | 48.05  |             |
| 5110301 | 铜芯交联电力电缆   | YJV 1×1.5        | 米  | 2.45    | 2.17   | 阻燃增5%耐火增35% |
| 5110302 | 铜芯交联电力电缆   | YJV 1×2.5        | 米  | 3.62    | 3.21   | 阻燃增5%耐火增35% |
| 5110303 | 铜芯交联电力电缆   | YJV 1×4          | 米  | 5.46    | 4.85   | 阻燃增5%耐火增35% |
| 5110304 | 铜芯交联电力电缆   | YJV 1×6          | 米  | 7.84    | 6.96   | 阻燃增5%耐火增35% |
| 5110305 | 铜芯交联电力电缆   | YJV 1×10         | 米  | 12.09   | 10.72  | 阻燃增5%耐火增35% |
| 5110306 | 铜芯交联电力电缆   | YJV 1×16         | 米  | 18.40   | 16.32  | 阻燃增5%耐火增35% |
| 5110307 | 铜芯交联电力电缆   | YJV 1×25         | 米  | 28.87   | 25.62  | 阻燃增5%耐火增35% |
| 5110308 | 铜芯交联电力电缆   | YJV 1×35         | 米  | 40.19   | 35.66  | 阻燃增5%耐火增35% |
| 5110309 | 铜芯交联电力电缆   | YJV 1×50         | 米  | 52.79   | 46.84  | 阻燃增5%耐火增35% |
| 5110310 | 铜芯交联电力电缆   | YJV 1×70         | 米  | 94.28   | 83.66  | 阻燃增5%耐火增35% |
| 5110311 | 铜芯交联电力电缆   | YJV 1×95         | 米  | 129.66  | 115.05 | 阻燃增5%耐火增35% |
| 5110312 | 铜芯交联电力电缆   | YJV 1×120        | 米  | 160.09  | 142.05 | 阻燃增5%耐火增35% |
| 5110313 | 铜芯交联电力电缆   | YJV 1×150        | 米  | 197.41  | 175.17 | 阻燃增5%耐火增35% |
| 5110314 | 铜芯交联电力电缆   | YJV 1×185        | 米  | 245.71  | 218.02 | 阻燃增5%耐火增35% |
| 5110315 | 铜芯交联电力电缆   | YJV 1×240        | 米  | 382.52  | 339.41 | 阻燃增5%耐火增35% |
| 5110316 | 铜芯交联电力电缆   | YJV 1×300        | 米  | 480.16  | 426.05 | 阻燃增5%耐火增35% |
| 5110317 | 铜芯交联电力电缆   | YJV 1×400        | 米  | 614.74  | 545.47 | 阻燃增5%耐火增35% |
| 5110318 | 铜芯交联电力电缆   | YJV 1×500        | 米  | 875.74  | 777.06 | 阻燃增5%耐火增35% |
| 5110319 | 铜芯交联电力电缆   | YJV 1×630        | 米  | 1123.63 | 997.01 | 阻燃增5%耐火增35% |
| 5110320 | 铜芯交联电力电缆   | YJV 3×1.5        | 米  | 11.07   | 9.83   | 阻燃增5%耐火增35% |
| 5110321 | 铜芯交联电力电缆   | YJV 3×2.5        | 米  | 14.23   | 12.62  | 阻燃增5%耐火增35% |
| 5110322 | 铜芯交联电力电缆   | YJV 3×4          | 米  | 20.05   | 17.79  | 阻燃增5%耐火增35% |
| 5110323 | 铜芯交联电力电缆   | YJV 3×6          | 米  | 26.25   | 23.30  | 阻燃增5%耐火增35% |
| 5110324 | 铜芯交联电力电缆   | YJV 3×10         | 米  | 39.91   | 35.41  | 阻燃增5%耐火增35% |
| 5110325 | 铜芯交联电力电缆   | YJV 3×16         | 米  | 60.62   | 53.79  | 阻燃增5%耐火增35% |
| 5110326 | 铜芯交联电力电缆   | YJV 3×25         | 米  | 87.83   | 77.94  | 阻燃增5%耐火增35% |
| 5110327 | 铜芯交联电力电缆   | YJV 3×35         | 米  | 112.66  | 99.96  | 阻燃增5%耐火增35% |
| 5110328 | 铜芯交联电力电缆   | YJV 3×50         | 米  | 159.89  | 141.87 | 阻燃增5%耐火增35% |
| 5110329 | 铜芯交联电力电缆   | YJV 3×70         | 米  | 221.87  | 196.87 | 阻燃增5%耐火增35% |
| 5110330 | 铜芯交联电力电缆   | YJV 3×95         | 米  | 294.51  | 261.32 | 阻燃增5%耐火增35% |
| 5110331 | 铜芯交联电力电缆   | YJV 3×120        | 米  | 374.26  | 332.08 | 阻燃增5%耐火增35% |
| 5110332 | 铜芯交联电力电缆   | YJV 3×150        | 米  | 464.27  | 411.95 | 阻燃增5%耐火增35% |
| 5110333 | 铜芯交联电力电缆   | YJV 3×185        | 米  | 580.33  | 514.94 | 阻燃增5%耐火增35% |
| 5110334 | 铜芯交联电力电缆   | YJV 4×1.5        | 米  | 13.20   | 11.71  | 阻燃增5%耐火增35% |
| 5110335 | 铜芯交联电力电缆   | YJV 4×2.5        | 米  | 16.87   | 14.97  | 阻燃增5%耐火增35% |
| 5110336 | 铜芯交联电力电缆   | YJV 4×4          | 米  | 22.73   | 20.17  | 阻燃增5%耐火增35% |
| 5110337 | 铜芯交联电力电缆   | YJV 4×6          | 米  | 34.01   | 30.18  | 阻燃增5%耐火增35% |
| 5110338 | 铜芯交联电力电缆   | YJV 4×10         | 米  | 47.67   | 42.29  | 阻燃增5%耐火增35% |
| 5110339 | 铜芯交联电力电缆   | YJV 4×16         | 米  | 70.40   | 62.47  | 阻燃增5%耐火增35% |
| 5110340 | 铜芯交联电力电缆   | YJV 4×25         | 米  | 104.86  | 93.05  | 阻燃增5%耐火增35% |
| 5110341 | 铜芯交联电力电缆   | YJV 4×35         | 米  | 141.53  | 125.58 | 阻燃增5%耐火增35% |
| 5110342 | 铜芯交联电力电缆   | YJV 4×50         | 米  | 192.13  | 170.48 | 阻燃增5%耐火增35% |
| 5110343 | 铜芯交联电力电缆   | YJV 4×70         | 米  | 263.99  | 234.24 | 阻燃增5%耐火增35% |
| 5110344 | 铜芯交联电力电缆   | YJV 4×95         | 米  | 360.06  | 319.48 | 阻燃增5%耐火增35% |
| 5110345 | 铜芯交联电力电缆   | YJV 4×120        | 米  | 449.52  | 398.87 | 阻燃增5%耐火增35% |
| 5110346 | 铜芯交联电力电缆   | YJV 4×150        | 米  | 539.72  | 478.90 | 阻燃增5%耐火增35% |
| 5110347 | 铜芯交联电力电缆   | YJV 4×185        | 米  | 712.05  | 631.81 | 阻燃增5%耐火增35% |

—— 建材信息价并非指令性价格，仅供各方主体在招标投标、工程概预(结)算等工程计价中参考 ——





### 2024年9月份安装工程材料信息价

| 编号       | 材料名称             | 规格型号            | 单位 | 含税信息价   | 除税信息价  | 备注       |
|----------|------------------|-----------------|----|---------|--------|----------|
| 25110348 | 铜芯交联电力电缆         | YJV 4×240       | 米  | 910.78  | 808.14 | 阻燃增5%    |
| 25110349 | 铜芯交联电力电缆         | YJV 5×1.5       | 米  | 16.01   | 14.21  | 阻燃增5%    |
| 25110350 | 铜芯交联电力电缆         | YJV 5×2.5       | 米  | 20.82   | 18.47  | 阻燃增5%    |
| 25110351 | 铜芯交联电力电缆         | YJV 5×4         | 米  | 28.94   | 25.68  | 阻燃增5%    |
| 25110352 | 铜芯交联电力电缆         | YJV 5×6         | 米  | 39.47   | 35.02  | 阻燃增5%    |
| 25110353 | 铜芯交联电力电缆         | YJV 5×10        | 米  | 59.63   | 52.91  | 阻燃增5%    |
| 25110354 | 铜芯交联电力电缆         | YJV 5×16        | 米  | 87.78   | 77.89  | 阻燃增5%    |
| 25110355 | 铜芯交联电力电缆         | YJV 5×25        | 米  | 132.58  | 117.64 | 阻燃增5%    |
| 25110356 | 铜芯交联电力电缆         | YJV 5×35        | 米  | 178.08  | 158.02 | 阻燃增5%    |
| 25110357 | 铜芯交联电力电缆         | YJV 5×50        | 米  | 254.38  | 225.71 | 阻燃增5%    |
| 25110358 | 铜芯交联电力电缆         | YJV 5×70        | 米  | 358.21  | 317.84 | 阻燃增5%    |
| 25110359 | 铜芯交联电力电缆         | YJV 5×95        | 米  | 486.26  | 431.46 | 阻燃增5%    |
| 25110360 | 铜芯交联电力电缆         | YJV 5×120       | 米  | 604.83  | 536.67 | 阻燃增5%    |
| 25110361 | 铜芯交联电力电缆         | YJV 5×150       | 米  | 753.84  | 668.89 | 阻燃增5%    |
| 25110362 | 铜芯交联电力电缆         | YJV 5×185       | 米  | 930.98  | 826.07 | 阻燃增5%    |
| 25110401 | 铜芯交联电力电缆         | YJV 3×4+2×2.5   | 米  | 21.74   | 19.29  | 阻燃增5%    |
| 25110402 | 铜芯交联电力电缆         | YJV 3×6+2×4     | 米  | 31.50   | 27.95  | 阻燃增5%    |
| 25110403 | 铜芯交联电力电缆         | YJV 3×10+2×6    | 米  | 50.07   | 44.43  | 阻燃增5%    |
| 25110404 | 铜芯交联电力电缆         | YJV 3×16+2×10   | 米  | 75.96   | 67.40  | 阻燃增5%    |
| 25110405 | 铜芯交联电力电缆         | YJV 3×25+2×16   | 米  | 114.70  | 101.78 | 阻燃增5%    |
| 25110406 | 铜芯交联电力电缆         | YJV 3×35+2×16   | 米  | 141.50  | 125.55 | 阻燃增5%    |
| 25110407 | 铜芯交联电力电缆         | YJV 3×50+2×25   | 米  | 204.69  | 181.62 | 阻燃增5%    |
| 25110408 | 铜芯交联电力电缆         | YJV 3×70+2×35   | 米  | 285.89  | 253.67 | 阻燃增5%    |
| 25110409 | 铜芯交联电力电缆         | YJV 3×95+2×50   | 米  | 392.48  | 348.25 | 阻燃增5%    |
| 25110410 | 铜芯交联电力电缆         | YJV 3×120+2×70  | 米  | 506.44  | 449.37 | 阻燃增5%    |
| 25110411 | 铜芯交联电力电缆         | YJV 3×150+2×70  | 米  | 595.79  | 528.66 | 阻燃增5%    |
| 25110412 | 铜芯交联电力电缆         | YJV 3×185+2×95  | 米  | 753.26  | 668.38 | 阻燃增5%    |
| 25110413 | 铜芯交联电力电缆         | YJV 3×240+2×120 | 米  | 980.36  | 869.89 | 阻燃增5%    |
| 25110414 | 铜芯交联电力电缆         | YJV 4×6+1×4     | 米  | 33.58   | 29.80  | 阻燃增5%    |
| 25110415 | 铜芯交联电力电缆         | YJV 4×10+1×6    | 米  | 55.10   | 48.89  | 阻燃增5%    |
| 25110416 | 铜芯交联电力电缆         | YJV 4×16+1×10   | 米  | 81.86   | 72.63  | 阻燃增5%    |
| 25110417 | 铜芯交联电力电缆         | YJV 4×25+1×16   | 米  | 122.93  | 109.07 | 阻燃增5%    |
| 25110418 | 铜芯交联电力电缆         | YJV 4×35+1×16   | 米  | 162.96  | 144.60 | 阻燃增5%    |
| 25110419 | 铜芯交联电力电缆         | YJV 4×50+1×25   | 米  | 229.39  | 203.54 | 阻燃增5%    |
| 25110420 | 铜芯交联电力电缆         | YJV 4×70+1×35   | 米  | 322.10  | 285.81 | 阻燃增5%    |
| 25110421 | 铜芯交联电力电缆         | YJV 4×95+1×50   | 米  | 439.16  | 389.67 | 阻燃增5%    |
| 25110422 | 铜芯交联电力电缆         | YJV 4×120+1×70  | 米  | 555.72  | 493.09 | 阻燃增5%    |
| 25110423 | 铜芯交联电力电缆         | YJV 4×150+1×70  | 米  | 674.65  | 598.63 | 阻燃增5%    |
| 25110424 | 铜芯交联电力电缆         | YJV 4×185+1×95  | 米  | 874.30  | 775.78 | 阻燃增5%    |
| 25110425 | 铜芯交联电力电缆         | YJV 4×240+1×120 | 米  | 1112.79 | 987.39 | 阻燃增5%    |
| 25111501 | 铜芯交联无卤低烟A类阻燃电力电缆 | WDZA-YJV 2×1.5  | 米  | 8.80    | 7.81   | WDZA-YJV |
| 25111502 | 铜芯交联无卤低烟A类阻燃电力电缆 | WDZA-YJV 3×1.5  | 米  | 15.83   | 14.05  | WDZA-YJV |
| 25111503 | 铜芯交联无卤低烟A类阻燃电力电缆 | WDZA-YJV 3×2.5  | 米  | 19.05   | 16.90  | WDZA-YJV |
| 25111504 | 铜芯交联无卤低烟A类阻燃电力电缆 | WDZA-YJV 3×4    | 米  | 26.55   | 23.56  | WDZA-YJV |
| 25111505 | 铜芯交联无卤低烟A类阻燃电力电缆 | WDZA-YJV 3×6    | 米  | 37.98   | 33.70  | WDZA-YJV |
| 25111506 | 铜芯交联无卤低烟A类阻燃电力电缆 | WDZA-YJV 3×10   | 米  | 57.98   | 51.45  | WDZA-YJV |
| 25111507 | 铜芯交联无卤低烟A类阻燃电力电缆 | WDZA-YJV 3×16   | 米  | 87.59   | 77.72  | WDZA-YJV |
| 25111508 | 铜芯交联无卤低烟A类阻燃电力电缆 | WDZA-YJV 3×25   | 米  | 136.76  | 121.35 | WDZA-YJV |
| 25111509 | 铜芯交联无卤低烟A类阻燃电力电缆 | WDZA-YJV 3×35   | 米  | 189.63  | 168.26 | WDZA-YJV |
| 25111510 | 铜芯交联无卤低烟A类阻燃电力电缆 | WDZA-YJV 3×50   | 米  | 247.00  | 219.16 | WDZA-YJV |
| 25111511 | 铜芯交联无卤低烟A类阻燃电力电缆 | WDZA-YJV 3×70   | 米  | 353.36  | 313.54 | WDZA-YJV |
| 25111512 | 铜芯交联无卤低烟A类阻燃电力电缆 | WDZA-YJV 3×95   | 米  | 484.63  | 430.01 | WDZA-YJV |
| 25111513 | 铜芯交联无卤低烟A类阻燃电力电缆 | WDZA-YJV 3×120  | 米  | 600.77  | 533.07 | WDZA-YJV |

常州工程造价信息 36 2024年 第9期

—— 建材信息价并非指令性价格，仅供各方主体在招标投标、工程概预(结)算等工程计价中参考 ——







## 2024年9月份安装工程材料信息价

| 编号       | 材料名称             | 规格型号                 | 单位 | 含税信息价   | 除税信息价   | 备注             |
|----------|------------------|----------------------|----|---------|---------|----------------|
| 5111514  | 铜芯交联无卤低烟A类阻燃电力电缆 | WDZA-YJY 3×150       | 米  | 740.20  | 656.79  | WDZAN-YJY耐火30% |
| 5111515  | 铜芯交联无卤低烟A类阻燃电力电缆 | WDZA-YJY 3×185       | 米  | 922.08  | 818.17  | WDZAN-YJY耐火30% |
| 5111516  | 铜芯交联无卤低烟A类阻燃电力电缆 | WDZA-YJY 3×240       | 米  | 1192.78 | 1058.37 | WDZAN-YJY耐火30% |
| 5111517  | 铜芯交联无卤低烟A类阻燃电力电缆 | WDZA-YJY 3×300       | 米  | 1495.92 | 1327.35 | WDZAN-YJY耐火30% |
| 5111518  | 铜芯交联无卤低烟A类阻燃电力电缆 | WDZA-YJY 4×2.5       | 米  | 30.07   | 26.68   | WDZAN-YJY耐火30% |
| 5111519  | 铜芯交联无卤低烟A类阻燃电力电缆 | WDZA-YJY 4×4         | 米  | 34.31   | 30.44   | WDZAN-YJY耐火30% |
| 5111520  | 铜芯交联无卤低烟A类阻燃电力电缆 | WDZA-YJY 4×6         | 米  | 49.39   | 43.82   | WDZAN-YJY耐火30% |
| 5111521  | 铜芯交联无卤低烟A类阻燃电力电缆 | WDZA-YJY 4×10        | 米  | 75.74   | 67.20   | WDZAN-YJY耐火30% |
| 5111522  | 铜芯交联无卤低烟A类阻燃电力电缆 | WDZA-YJY 4×16        | 米  | 115.13  | 102.16  | WDZAN-YJY耐火30% |
| 5111523  | 铜芯交联无卤低烟A类阻燃电力电缆 | WDZA-YJY 4×25        | 米  | 180.25  | 159.93  | WDZAN-YJY耐火30% |
| 5111524  | 铜芯交联无卤低烟A类阻燃电力电缆 | WDZA-YJY 4×35        | 米  | 250.47  | 222.25  | WDZAN-YJY耐火30% |
| 5111525  | 铜芯交联无卤低烟A类阻燃电力电缆 | WDZA-YJY 4×50        | 米  | 327.02  | 290.17  | WDZAN-YJY耐火30% |
| 5111526  | 铜芯交联无卤低烟A类阻燃电力电缆 | WDZA-YJY 4×70        | 米  | 468.29  | 415.52  | WDZAN-YJY耐火30% |
| 5111527  | 铜芯交联无卤低烟A类阻燃电力电缆 | WDZA-YJY 4×95        | 米  | 642.82  | 570.39  | WDZAN-YJY耐火30% |
| 5111528  | 铜芯交联无卤低烟A类阻燃电力电缆 | WDZA-YJY 4×120       | 米  | 796.95  | 707.14  | WDZAN-YJY耐火30% |
| 5111529  | 铜芯交联无卤低烟A类阻燃电力电缆 | WDZA-YJY 4×150       | 米  | 982.30  | 871.60  | WDZAN-YJY耐火30% |
| 5111530  | 铜芯交联无卤低烟A类阻燃电力电缆 | WDZA-YJY 4×185       | 米  | 1223.80 | 1085.89 | WDZAN-YJY耐火30% |
| 5111531  | 铜芯交联无卤低烟A类阻燃电力电缆 | WDZA-YJY 4×240       | 米  | 1583.69 | 1405.23 | WDZAN-YJY耐火30% |
| 5111532  | 铜芯交联无卤低烟A类阻燃电力电缆 | WDZA-YJY 4×300       | 米  | 1986.64 | 1762.77 | WDZAN-YJY耐火30% |
| 5111533  | 铜芯交联无卤低烟A类阻燃电力电缆 | WDZA-YJY 5×2.5       | 米  | 27.89   | 24.75   | WDZAN-YJY耐火30% |
| 5111534  | 铜芯交联无卤低烟A类阻燃电力电缆 | WDZA-YJY 5×4         | 米  | 42.07   | 37.33   | WDZAN-YJY耐火30% |
| 5111535  | 铜芯交联无卤低烟A类阻燃电力电缆 | WDZA-YJY 5×6         | 米  | 59.07   | 52.41   | WDZAN-YJY耐火30% |
| 25111536 | 铜芯交联无卤低烟A类阻燃电力电缆 | WDZA-YJY 5×10        | 米  | 90.96   | 80.71   | WDZAN-YJY耐火30% |
| 25111537 | 铜芯交联无卤低烟A类阻燃电力电缆 | WDZA-YJY 5×16        | 米  | 138.54  | 122.93  | WDZAN-YJY耐火30% |
| 25111538 | 铜芯交联无卤低烟A类阻燃电力电缆 | WDZA-YJY 5×25        | 米  | 217.42  | 192.92  | WDZAN-YJY耐火30% |
| 25111539 | 铜芯交联无卤低烟A类阻燃电力电缆 | WDZA-YJY 5×35        | 米  | 303.03  | 268.88  | WDZAN-YJY耐火30% |
| 25111540 | 铜芯交联无卤低烟A类阻燃电力电缆 | WDZA-YJY 5×50        | 米  | 396.00  | 351.37  | WDZAN-YJY耐火30% |
| 25111541 | 铜芯交联无卤低烟A类阻燃电力电缆 | WDZA-YJY 5×70        | 米  | 567.22  | 503.30  | WDZAN-YJY耐火30% |
| 25111542 | 铜芯交联无卤低烟A类阻燃电力电缆 | WDZA-YJY 5×95        | 米  | 779.08  | 691.29  | WDZAN-YJY耐火30% |
| 25111543 | 铜芯交联无卤低烟A类阻燃电力电缆 | WDZA-YJY 5×120       | 米  | 965.56  | 856.75  | WDZAN-YJY耐火30% |
| 25111544 | 铜芯交联无卤低烟A类阻燃电力电缆 | WDZA-YJY 5×150       | 米  | 1190.31 | 1056.18 | WDZAN-YJY耐火30% |
| 25111545 | 铜芯交联无卤低烟A类阻燃电力电缆 | WDZA-YJY 5×185       | 米  | 1483.46 | 1316.29 | WDZAN-YJY耐火30% |
| 25111546 | 铜芯交联无卤低烟A类阻燃电力电缆 | WDZA-YJY 5×240       | 米  | 1920.07 | 1703.70 | WDZAN-YJY耐火30% |
| 25111547 | 铜芯交联无卤低烟A类阻燃电力电缆 | WDZA-YJY 5×300       | 米  | 2408.80 | 2137.35 | WDZAN-YJY耐火30% |
| 25111548 | 铜芯交联无卤低烟A类阻燃电力电缆 | WDZA-YJY 3×4+1×2.5   | 米  | 30.51   | 27.07   | WDZAN-YJY耐火30% |
| 25111549 | 铜芯交联无卤低烟A类阻燃电力电缆 | WDZA-YJY 3×6+1×4     | 米  | 44.18   | 39.21   | WDZAN-YJY耐火30% |
| 25111550 | 铜芯交联无卤低烟A类阻燃电力电缆 | WDZA-YJY 3×10+1×6    | 米  | 66.58   | 59.08   | WDZAN-YJY耐火30% |
| 25111551 | 铜芯交联无卤低烟A类阻燃电力电缆 | WDZA-YJY 3×16+1×10   | 米  | 102.27  | 90.75   | WDZAN-YJY耐火30% |
| 25111552 | 铜芯交联无卤低烟A类阻燃电力电缆 | WDZA-YJY 3×25+1×16   | 米  | 158.95  | 141.04  | WDZAN-YJY耐火30% |
| 25111553 | 铜芯交联无卤低烟A类阻燃电力电缆 | WDZA-YJY 3×35+1×16   | 米  | 210.07  | 186.40  | WDZAN-YJY耐火30% |
| 25111554 | 铜芯交联无卤低烟A类阻燃电力电缆 | WDZA-YJY 3×50+1×25   | 米  | 279.84  | 248.30  | WDZAN-YJY耐火30% |
| 25111555 | 铜芯交联无卤低烟A类阻燃电力电缆 | WDZA-YJY 3×70+1×35   | 米  | 399.15  | 354.17  | WDZAN-YJY耐火30% |
| 25111556 | 铜芯交联无卤低烟A类阻燃电力电缆 | WDZA-YJY 3×95+1×50   | 米  | 547.40  | 485.71  | WDZAN-YJY耐火30% |
| 25111557 | 铜芯交联无卤低烟A类阻燃电力电缆 | WDZA-YJY 3×120+1×70  | 米  | 692.87  | 614.79  | WDZAN-YJY耐火30% |
| 25111558 | 铜芯交联无卤低烟A类阻燃电力电缆 | WDZA-YJY 3×150+1×70  | 米  | 827.63  | 734.37  | WDZAN-YJY耐火30% |
| 25111559 | 铜芯交联无卤低烟A类阻燃电力电缆 | WDZA-YJY 3×185+1×95  | 米  | 1045.45 | 927.64  | WDZAN-YJY耐火30% |
| 25111560 | 铜芯交联无卤低烟A类阻燃电力电缆 | WDZA-YJY 3×240+1×120 | 米  | 1344.91 | 1193.36 | WDZAN-YJY耐火30% |
| 25111561 | 铜芯交联无卤低烟A类阻燃电力电缆 | WDZA-YJY 3×300+1×150 | 米  | 1682.82 | 1493.19 | WDZAN-YJY耐火30% |
| 25111562 | 铜芯交联无卤低烟A类阻燃电力电缆 | WDZA-YJY 3×4+2×2.5   | 米  | 35.49   | 31.49   | WDZAN-YJY耐火30% |
| 25111563 | 铜芯交联无卤低烟A类阻燃电力电缆 | WDZA-YJY 3×6+2×4     | 米  | 51.72   | 45.89   | WDZAN-YJY耐火30% |
| 25111564 | 铜芯交联无卤低烟A类阻燃电力电缆 | WDZA-YJY 3×10+2×6    | 米  | 77.30   | 68.59   | WDZAN-YJY耐火30% |
| 25111565 | 铜芯交联无卤低烟A类阻燃电力电缆 | WDZA-YJY 3×16+2×10   | 米  | 119.51  | 106.04  | WDZAN-YJY耐火30% |
| 25111566 | 铜芯交联无卤低烟A类阻燃电力电缆 | WDZA-YJY 3×25+2×16   | 米  | 185.71  | 164.78  | WDZAN-YJY耐火30% |





2024年9月份安装工程材料信息价

| 编号       | 材料名称             | 规格型号                 | 单位 | 含税信息价   | 除税信息价   | 备注     |
|----------|------------------|----------------------|----|---------|---------|--------|
| 25F11567 | 铜芯交联无卤低烟A类阻燃电力电缆 | WDZA-YJY 3×35+2×16   | 米  | 237.05  | 210.33  | WDZAN- |
| 25F11568 | 铜芯交联无卤低烟A类阻燃电力电缆 | WDZA-YJY 3×50+2×25   | 米  | 321.05  | 284.87  | WDZAN- |
| 25F11569 | 铜芯交联无卤低烟A类阻燃电力电缆 | WDZA-YJY 3×70+2×35   | 米  | 456.84  | 405.36  | WDZAN- |
| 25F11570 | 铜芯交联无卤低烟A类阻燃电力电缆 | WDZA-YJY 3×95+2×50   | 米  | 626.09  | 555.54  | WDZAN- |
| 25F11571 | 铜芯交联无卤低烟A类阻燃电力电缆 | WDZA-YJY 3×120+2×70  | 米  | 804.25  | 713.62  | WDZAN- |
| 25F11572 | 铜芯交联无卤低烟A类阻燃电力电缆 | WDZA-YJY 3×150+2×70  | 米  | 939.23  | 833.39  | WDZAN- |
| 25F11573 | 铜芯交联无卤低烟A类阻燃电力电缆 | WDZA-YJY 3×185+2×95  | 米  | 1198.86 | 1063.76 | WDZAN- |
| 25F11574 | 铜芯交联无卤低烟A类阻燃电力电缆 | WDZA-YJY 3×240+2×120 | 米  | 1535.77 | 1362.71 | WDZAN- |
| 25F11575 | 铜芯交联无卤低烟A类阻燃电力电缆 | WDZA-YJY 3×300+2×150 | 米  | 1918.29 | 1702.12 | WDZAN- |
| 25F11576 | 铜芯交联无卤低烟A类阻燃电力电缆 | WDZA-YJY 4×4+1×2.5   | 米  | 38.05   | 33.76   | WDZAN- |
| 25F11577 | 铜芯交联无卤低烟A类阻燃电力电缆 | WDZA-YJY 4×6+1×4     | 米  | 55.47   | 49.22   | WDZAN- |
| 25F11578 | 铜芯交联无卤低烟A类阻燃电力电缆 | WDZA-YJY 4×10+1×6    | 米  | 84.02   | 74.55   | WDZAN- |
| 25F11579 | 铜芯交联无卤低烟A类阻燃电力电缆 | WDZA-YJY 4×16+1×10   | 米  | 129.02  | 114.48  | WDZAN- |
| 25F11580 | 铜芯交联无卤低烟A类阻燃电力电缆 | WDZA-YJY 4×25+1×16   | 米  | 201.57  | 178.86  | WDZAN- |
| 25F11581 | 铜芯交联无卤低烟A类阻燃电力电缆 | WDZA-YJY 4×35+1×16   | 米  | 269.93  | 239.51  | WDZAN- |
| 25F11582 | 铜芯交联无卤低烟A类阻燃电力电缆 | WDZA-YJY 4×50+1×25   | 米  | 358.33  | 317.95  | WDZAN- |
| 25F11583 | 铜芯交联无卤低烟A类阻燃电力电缆 | WDZA-YJY 4×70+1×35   | 米  | 511.94  | 454.25  | WDZAN- |
| 25F11584 | 铜芯交联无卤低烟A类阻燃电力电缆 | WDZA-YJY 4×95+1×50   | 米  | 706.71  | 627.08  | WDZAN- |
| 25F11585 | 铜芯交联无卤低烟A类阻燃电力电缆 | WDZA-YJY 4×120+1×70  | 米  | 884.72  | 785.03  | WDZAN- |
| 25F11586 | 铜芯交联无卤低烟A类阻燃电力电缆 | WDZA-YJY 4×150+1×70  | 米  | 1064.48 | 944.52  | WDZAN- |
| 25F11587 | 铜芯交联无卤低烟A类阻燃电力电缆 | WDZA-YJY 4×185+1×95  | 米  | 1340.75 | 1189.66 | WDZAN- |
| 25F11588 | 铜芯交联无卤低烟A类阻燃电力电缆 | WDZA-YJY 4×240+1×120 | 米  | 1727.24 | 1532.60 | WDZAN- |
| 25F11589 | 铜芯交联无卤低烟A类阻燃电力电缆 | WDZA-YJY 4×300+1×150 | 米  | 2162.66 | 1918.95 | WDZAN- |
| 25F11201 | 铜芯交联无卤低烟B类阻燃电力电缆 | WDZB-YJY 2×1.5       | 米  | 8.06    | 7.15    | WDZBN- |
| 25F11202 | 铜芯交联无卤低烟B类阻燃电力电缆 | WDZB-YJY 3×1.5       | 米  | 14.50   | 12.87   | WDZBN- |
| 25F11203 | 铜芯交联无卤低烟B类阻燃电力电缆 | WDZB-YJY 3×2.5       | 米  | 17.45   | 15.48   | WDZBN- |
| 25F11204 | 铜芯交联无卤低烟B类阻燃电力电缆 | WDZB-YJY 3×4         | 米  | 24.30   | 21.56   | WDZBN- |
| 25F11205 | 铜芯交联无卤低烟B类阻燃电力电缆 | WDZB-YJY 3×6         | 米  | 34.78   | 30.86   | WDZBN- |
| 25F11206 | 铜芯交联无卤低烟B类阻燃电力电缆 | WDZB-YJY 3×10        | 米  | 53.10   | 47.11   | WDZBN- |
| 25F11207 | 铜芯交联无卤低烟B类阻燃电力电缆 | WDZB-YJY 3×16        | 米  | 80.21   | 71.17   | WDZBN- |
| 25F11208 | 铜芯交联无卤低烟B类阻燃电力电缆 | WDZB-YJY 3×25        | 米  | 125.25  | 111.14  | WDZBN- |
| 25F11209 | 铜芯交联无卤低烟B类阻燃电力电缆 | WDZB-YJY 3×35        | 米  | 173.66  | 154.09  | WDZBN- |
| 25F11210 | 铜芯交联无卤低烟B类阻燃电力电缆 | WDZB-YJY 3×50        | 米  | 226.19  | 200.70  | WDZBN- |
| 25F11211 | 铜芯交联无卤低烟B类阻燃电力电缆 | WDZB-YJY 3×70        | 米  | 323.59  | 287.13  | WDZBN- |
| 25F11212 | 铜芯交联无卤低烟B类阻燃电力电缆 | WDZB-YJY 3×95        | 米  | 443.80  | 393.79  | WDZBN- |
| 25F11213 | 铜芯交联无卤低烟B类阻燃电力电缆 | WDZB-YJY 3×120       | 米  | 550.18  | 488.18  | WDZBN- |
| 25F11214 | 铜芯交联无卤低烟B类阻燃电力电缆 | WDZB-YJY 3×150       | 米  | 677.86  | 601.47  | WDZBN- |
| 25F11215 | 铜芯交联无卤低烟B类阻燃电力电缆 | WDZB-YJY 3×185       | 米  | 844.42  | 749.26  | WDZBN- |
| 25F11216 | 铜芯交联无卤低烟B类阻燃电力电缆 | WDZB-YJY 3×240       | 米  | 1092.30 | 969.21  | WDZBN- |
| 25F11217 | 铜芯交联无卤低烟B类阻燃电力电缆 | WDZB-YJY 3×300       | 米  | 1369.92 | 1215.54 | WDZBN- |
| 25F11218 | 铜芯交联无卤低烟B类阻燃电力电缆 | WDZB-YJY 4×2.5       | 米  | 27.54   | 24.43   | WDZBN- |
| 25F11219 | 铜芯交联无卤低烟B类阻燃电力电缆 | WDZB-YJY 4×4         | 米  | 31.41   | 27.87   | WDZBN- |
| 25F11220 | 铜芯交联无卤低烟B类阻燃电力电缆 | WDZB-YJY 4×6         | 米  | 45.24   | 40.14   | WDZBN- |
| 25F11221 | 铜芯交联无卤低烟B类阻燃电力电缆 | WDZB-YJY 4×10        | 米  | 69.36   | 61.55   | WDZBN- |
| 25F11222 | 铜芯交联无卤低烟B类阻燃电力电缆 | WDZB-YJY 4×16        | 米  | 105.43  | 93.55   | WDZBN- |
| 25F11223 | 铜芯交联无卤低烟B类阻燃电力电缆 | WDZB-YJY 4×25        | 米  | 165.07  | 146.47  | WDZBN- |
| 25F11224 | 铜芯交联无卤低烟B类阻燃电力电缆 | WDZB-YJY 4×35        | 米  | 229.37  | 203.53  | WDZBN- |
| 25F11225 | 铜芯交联无卤低烟B类阻燃电力电缆 | WDZB-YJY 4×50        | 米  | 299.48  | 265.73  | WDZBN- |
| 25F11226 | 铜芯交联无卤低烟B类阻燃电力电缆 | WDZB-YJY 4×70        | 米  | 428.85  | 380.52  | WDZBN- |
| 25F11227 | 铜芯交联无卤低烟B类阻燃电力电缆 | WDZB-YJY 4×95        | 米  | 588.68  | 522.34  | WDZBN- |
| 25F11228 | 铜芯交联无卤低烟B类阻燃电力电缆 | WDZB-YJY 4×120       | 米  | 729.82  | 647.58  | WDZBN- |
| 25F11229 | 铜芯交联无卤低烟B类阻燃电力电缆 | WDZB-YJY 4×150       | 米  | 899.56  | 798.19  | WDZBN- |
| 25F11230 | 铜芯交联无卤低烟B类阻燃电力电缆 | WDZB-YJY 4×185       | 米  | 1120.72 | 994.42  | WDZBN- |

常州工程造价信息网 2024年 第9期

38



3亿人都在用的扫描App





### 2024年9月份安装工程材料信息价

| 编号      | 材料名称             | 规格型号                 | 单位 | 含税信息价   | 除税信息价   | 备注              |
|---------|------------------|----------------------|----|---------|---------|-----------------|
| 5111231 | 铜芯交联无卤低烟B类阻燃电力电缆 | WDZB-YJY 4×240       | 米  | 1450.30 | 1286.87 | WDZB-YJY耐火电缆30% |
| 5111232 | 铜芯交联无卤低烟B类阻燃电力电缆 | WDZB-YJY 4×300       | 米  | 1819.32 | 1614.30 | WDZB-YJY耐火电缆30% |
| 5111233 | 铜芯交联无卤低烟B类阻燃电力电缆 | WDZB-YJY 5×2.5       | 米  | 25.54   | 22.66   | WDZB-YJY耐火电缆30% |
| 5111234 | 铜芯交联无卤低烟B类阻燃电力电缆 | WDZB-YJY 5×4         | 米  | 38.52   | 34.18   | WDZB-YJY耐火电缆30% |
| 5111235 | 铜芯交联无卤低烟B类阻燃电力电缆 | WDZB-YJY 5×6         | 米  | 54.09   | 48.00   | WDZB-YJY耐火电缆30% |
| 5111236 | 铜芯交联无卤低烟B类阻燃电力电缆 | WDZB-YJY 5×10        | 米  | 83.30   | 73.91   | WDZB-YJY耐火电缆30% |
| 5111237 | 铜芯交联无卤低烟B类阻燃电力电缆 | WDZB-YJY 5×16        | 米  | 126.86  | 112.57  | WDZB-YJY耐火电缆30% |
| 5111238 | 铜芯交联无卤低烟B类阻燃电力电缆 | WDZB-YJY 5×25        | 米  | 199.11  | 176.67  | WDZB-YJY耐火电缆30% |
| 5111239 | 铜芯交联无卤低烟B类阻燃电力电缆 | WDZB-YJY 5×35        | 米  | 277.52  | 246.24  | WDZB-YJY耐火电缆30% |
| 5111240 | 铜芯交联无卤低烟B类阻燃电力电缆 | WDZB-YJY 5×50        | 米  | 362.64  | 321.78  | WDZB-YJY耐火电缆30% |
| 5111241 | 铜芯交联无卤低烟B类阻燃电力电缆 | WDZB-YJY 5×70        | 米  | 519.44  | 460.91  | WDZB-YJY耐火电缆30% |
| 5111242 | 铜芯交联无卤低烟B类阻燃电力电缆 | WDZB-YJY 5×95        | 米  | 713.47  | 633.07  | WDZB-YJY耐火电缆30% |
| 5111243 | 铜芯交联无卤低烟B类阻燃电力电缆 | WDZB-YJY 5×120       | 米  | 884.25  | 784.60  | WDZB-YJY耐火电缆30% |
| 5111244 | 铜芯交联无卤低烟B类阻燃电力电缆 | WDZB-YJY 5×150       | 米  | 1090.06 | 967.22  | WDZB-YJY耐火电缆30% |
| 5111245 | 铜芯交联无卤低烟B类阻燃电力电缆 | WDZB-YJY 5×185       | 米  | 1358.51 | 1205.42 | WDZB-YJY耐火电缆30% |
| 5111246 | 铜芯交联无卤低烟B类阻燃电力电缆 | WDZB-YJY 5×240       | 米  | 1758.34 | 1560.20 | WDZB-YJY耐火电缆30% |
| 5111247 | 铜芯交联无卤低烟B类阻燃电力电缆 | WDZB-YJY 5×300       | 米  | 2205.91 | 1957.33 | WDZB-YJY耐火电缆30% |
| 5111248 | 铜芯交联无卤低烟B类阻燃电力电缆 | WDZB-YJY 3×4+1×2.5   | 米  | 27.95   | 24.80   | WDZB-YJY耐火电缆30% |
| 5111249 | 铜芯交联无卤低烟B类阻燃电力电缆 | WDZB-YJY 3×6+1×4     | 米  | 40.47   | 35.91   | WDZB-YJY耐火电缆30% |
| 5111250 | 铜芯交联无卤低烟B类阻燃电力电缆 | WDZB-YJY 3×10+1×6    | 米  | 60.99   | 54.11   | WDZB-YJY耐火电缆30% |
| 5111251 | 铜芯交联无卤低烟B类阻燃电力电缆 | WDZB-YJY 3×16+1×10   | 米  | 93.65   | 83.10   | WDZB-YJY耐火电缆30% |
| 5111252 | 铜芯交联无卤低烟B类阻燃电力电缆 | WDZB-YJY 3×25+1×16   | 米  | 145.56  | 129.15  | WDZB-YJY耐火电缆30% |
| 5111253 | 铜芯交联无卤低烟B类阻燃电力电缆 | WDZB-YJY 3×35+1×16   | 米  | 192.38  | 170.70  | WDZB-YJY耐火电缆30% |
| 5111254 | 铜芯交联无卤低烟B类阻燃电力电缆 | WDZB-YJY 3×50+1×25   | 米  | 256.27  | 227.39  | WDZB-YJY耐火电缆30% |
| 5111255 | 铜芯交联无卤低烟B类阻燃电力电缆 | WDZB-YJY 3×70+1×35   | 米  | 365.53  | 324.34  | WDZB-YJY耐火电缆30% |
| 5111256 | 铜芯交联无卤低烟B类阻燃电力电缆 | WDZB-YJY 3×95+1×50   | 米  | 501.30  | 444.81  | WDZB-YJY耐火电缆30% |
| 5111257 | 铜芯交联无卤低烟B类阻燃电力电缆 | WDZB-YJY 3×120+1×70  | 米  | 634.52  | 563.02  | WDZB-YJY耐火电缆30% |
| 5111258 | 铜芯交联无卤低烟B类阻燃电力电缆 | WDZB-YJY 3×150+1×70  | 米  | 757.93  | 672.52  | WDZB-YJY耐火电缆30% |
| 5111259 | 铜芯交联无卤低烟B类阻燃电力电缆 | WDZB-YJY 3×185+1×95  | 米  | 957.40  | 849.51  | WDZB-YJY耐火电缆30% |
| 5111260 | 铜芯交联无卤低烟B类阻燃电力电缆 | WDZB-YJY 3×240+1×120 | 米  | 1231.63 | 1092.84 | WDZB-YJY耐火电缆30% |
| 5111261 | 铜芯交联无卤低烟B类阻燃电力电缆 | WDZB-YJY 3×300+1×150 | 米  | 1541.10 | 1367.43 | WDZB-YJY耐火电缆30% |
| 5111262 | 铜芯交联无卤低烟B类阻燃电力电缆 | WDZB-YJY 3×4+2×2.5   | 米  | 32.49   | 28.83   | WDZB-YJY耐火电缆30% |
| 5111263 | 铜芯交联无卤低烟B类阻燃电力电缆 | WDZB-YJY 3×6+2×4     | 米  | 47.36   | 42.02   | WDZB-YJY耐火电缆30% |
| 5111264 | 铜芯交联无卤低烟B类阻燃电力电缆 | WDZB-YJY 3×10+2×6    | 米  | 70.78   | 62.81   | WDZB-YJY耐火电缆30% |
| 5111265 | 铜芯交联无卤低烟B类阻燃电力电缆 | WDZB-YJY 3×16+2×10   | 米  | 109.44  | 97.11   | WDZB-YJY耐火电缆30% |
| 5111266 | 铜芯交联无卤低烟B类阻燃电力电缆 | WDZB-YJY 3×25+2×16   | 米  | 170.06  | 150.90  | WDZB-YJY耐火电缆30% |
| 5111267 | 铜芯交联无卤低烟B类阻燃电力电缆 | WDZB-YJY 3×35+2×16   | 米  | 217.07  | 192.61  | WDZB-YJY耐火电缆30% |
| 5111268 | 铜芯交联无卤低烟B类阻燃电力电缆 | WDZB-YJY 3×50+2×25   | 米  | 294.02  | 260.89  | WDZB-YJY耐火电缆30% |
| 5111269 | 铜芯交联无卤低烟B类阻燃电力电缆 | WDZB-YJY 3×70+2×35   | 米  | 418.36  | 371.21  | WDZB-YJY耐火电缆30% |
| 5111270 | 铜芯交联无卤低烟B类阻燃电力电缆 | WDZB-YJY 3×95+2×50   | 米  | 573.35  | 508.74  | WDZB-YJY耐火电缆30% |
| 5111271 | 铜芯交联无卤低烟B类阻燃电力电缆 | WDZB-YJY 3×120+2×70  | 米  | 736.51  | 653.52  | WDZB-YJY耐火电缆30% |
| 5111272 | 铜芯交联无卤低烟B类阻燃电力电缆 | WDZB-YJY 3×150+2×70  | 米  | 860.12  | 763.19  | WDZB-YJY耐火电缆30% |
| 5111273 | 铜芯交联无卤低烟B类阻燃电力电缆 | WDZB-YJY 3×185+2×95  | 米  | 1097.87 | 974.15  | WDZB-YJY耐火电缆30% |
| 5111274 | 铜芯交联无卤低烟B类阻燃电力电缆 | WDZB-YJY 3×240+2×120 | 米  | 1406.42 | 1247.93 | WDZB-YJY耐火电缆30% |
| 5111275 | 铜芯交联无卤低烟B类阻燃电力电缆 | WDZB-YJY 3×300+2×150 | 米  | 1756.71 | 1558.75 | WDZB-YJY耐火电缆30% |
| 5111276 | 铜芯交联无卤低烟B类阻燃电力电缆 | WDZB-YJY 4×4+1×2.5   | 米  | 34.85   | 30.92   | WDZB-YJY耐火电缆30% |
| 5111277 | 铜芯交联无卤低烟B类阻燃电力电缆 | WDZB-YJY 4×6+1×4     | 米  | 50.81   | 45.08   | WDZB-YJY耐火电缆30% |
| 5111278 | 铜芯交联无卤低烟B类阻燃电力电缆 | WDZB-YJY 4×10+1×6    | 米  | 76.95   | 68.28   | WDZB-YJY耐火电缆30% |
| 5111279 | 铜芯交联无卤低烟B类阻燃电力电缆 | WDZB-YJY 4×16+1×10   | 米  | 118.15  | 104.83  | WDZB-YJY耐火电缆30% |
| 5111280 | 铜芯交联无卤低烟B类阻燃电力电缆 | WDZB-YJY 4×25+1×16   | 米  | 184.59  | 163.79  | WDZB-YJY耐火电缆30% |
| 5111281 | 铜芯交联无卤低烟B类阻燃电力电缆 | WDZB-YJY 4×35+1×16   | 米  | 247.20  | 219.34  | WDZB-YJY耐火电缆30% |
| 5111282 | 铜芯交联无卤低烟B类阻燃电力电缆 | WDZB-YJY 4×50+1×25   | 米  | 328.15  | 291.17  | WDZB-YJY耐火电缆30% |
| 5111283 | 铜芯交联无卤低烟B类阻燃电力电缆 | WDZB-YJY 4×70+1×35   | 米  | 468.81  | 415.98  | WDZB-YJY耐火电缆30% |

—— 建材信息价并非指令性价格，仅供各方主体在招标投标、工程概预(结)算等工程计价中参考 ——





材料价格

2024年9月份安装工程材料信息价

| 编号       | 材料名称             | 规格型号                 | 单位 | 含税信息价   | 除税信息价   |
|----------|------------------|----------------------|----|---------|---------|
| 2511284  | 铜芯交联无卤低烟B类阻燃电力电缆 | WDZB-YJY 4×95+1×50   | 米  | 647.19  | 574.26  |
| 2511285  | 铜芯交联无卤低烟B类阻燃电力电缆 | WDZB-YJY 4×120+1×70  | 米  | 810.21  | 718.90  |
| 2511286  | 铜芯交联无卤低烟B类阻燃电力电缆 | WDZB-YJY 4×150+1×70  | 米  | 974.82  | 864.97  |
| 2511287  | 铜芯交联无卤低烟B类阻燃电力电缆 | WDZB-YJY 4×185+1×95  | 米  | 1227.83 | 1089.47 |
| 2511288  | 铜芯交联无卤低烟B类阻燃电力电缆 | WDZB-YJY 4×240+1×120 | 米  | 1581.75 | 1403.51 |
| 2511289  | 铜芯交联无卤低烟B类阻燃电力电缆 | WDZB-YJY 4×300+1×150 | 米  | 1980.50 | 1757.32 |
| 25115701 | 铜芯交联无卤低烟C类阻燃电力电缆 | WDZC-YJY 2×1.5       | 米  | 7.30    | 6.47    |
| 25115702 | 铜芯交联无卤低烟C类阻燃电力电缆 | WDZC-YJY 3×2.5       | 米  | 15.80   | 14.02   |
| 25115703 | 铜芯交联无卤低烟C类阻燃电力电缆 | WDZC-YJY 3×4         | 米  | 22.01   | 19.53   |
| 25115704 | 铜芯交联无卤低烟C类阻燃电力电缆 | WDZC-YJY 3×6         | 米  | 31.49   | 27.94   |
| 25115705 | 铜芯交联无卤低烟C类阻燃电力电缆 | WDZC-YJY 3×10        | 米  | 48.08   | 42.66   |
| 25115706 | 铜芯交联无卤低烟C类阻燃电力电缆 | WDZC-YJY 3×16        | 米  | 72.63   | 64.44   |
| 25115707 | 铜芯交联无卤低烟C类阻燃电力电缆 | WDZC-YJY 3×25        | 米  | 113.43  | 100.64  |
| 25115708 | 铜芯交联无卤低烟C类阻燃电力电缆 | WDZC-YJY 3×35        | 米  | 157.27  | 139.55  |
| 25115709 | 铜芯交联无卤低烟C类阻燃电力电缆 | WDZC-YJY 3×50        | 米  | 204.85  | 181.76  |
| 25115710 | 铜芯交联无卤低烟C类阻燃电力电缆 | WDZC-YJY 3×70        | 米  | 293.05  | 260.02  |
| 25115711 | 铜芯交联无卤低烟C类阻燃电力电缆 | WDZC-YJY 3×95        | 米  | 401.90  | 356.61  |
| 25115712 | 铜芯交联无卤低烟C类阻燃电力电缆 | WDZC-YJY 3×120       | 米  | 498.23  | 442.09  |
| 25115713 | 铜芯交联无卤低烟C类阻燃电力电缆 | WDZC-YJY 3×150       | 米  | 613.86  | 544.68  |
| 25115714 | 铜芯交联无卤低烟C类阻燃电力电缆 | WDZC-YJY 3×185       | 米  | 764.70  | 678.53  |
| 25115715 | 铜芯交联无卤低烟C类阻燃电力电缆 | WDZC-YJY 3×240       | 米  | 989.18  | 877.71  |
| 25115716 | 铜芯交联无卤低烟C类阻燃电力电缆 | WDZC-YJY 3×300       | 米  | 1240.59 | 1100.79 |
| 25115717 | 铜芯交联无卤低烟C类阻燃电力电缆 | WDZC-YJY 4×4         | 米  | 28.44   | 25.24   |
| 25115718 | 铜芯交联无卤低烟C类阻燃电力电缆 | WDZC-YJY 4×6         | 米  | 40.97   | 36.35   |
| 25115719 | 铜芯交联无卤低烟C类阻燃电力电缆 | WDZC-YJY 4×10        | 米  | 62.81   | 55.73   |
| 25115720 | 铜芯交联无卤低烟C类阻燃电力电缆 | WDZC-YJY 4×16        | 米  | 95.48   | 84.72   |
| 25115721 | 铜芯交联无卤低烟C类阻燃电力电缆 | WDZC-YJY 4×25        | 米  | 149.49  | 132.64  |
| 25115722 | 铜芯交联无卤低烟C类阻燃电力电缆 | WDZC-YJY 4×35        | 米  | 207.72  | 184.32  |
| 25115723 | 铜芯交联无卤低烟C类阻燃电力电缆 | WDZC-YJY 4×50        | 米  | 271.21  | 240.65  |
| 25115724 | 铜芯交联无卤低烟C类阻燃电力电缆 | WDZC-YJY 4×70        | 米  | 388.36  | 344.60  |
| 25115725 | 铜芯交联无卤低烟C类阻燃电力电缆 | WDZC-YJY 4×95        | 米  | 533.11  | 473.03  |
| 25115726 | 铜芯交联无卤低烟C类阻燃电力电缆 | WDZC-YJY 4×120       | 米  | 660.92  | 586.44  |
| 25115727 | 铜芯交联无卤低烟C类阻燃电力电缆 | WDZC-YJY 4×150       | 米  | 814.64  | 722.84  |
| 25115728 | 铜芯交联无卤低烟C类阻燃电力电缆 | WDZC-YJY 4×185       | 米  | 1014.92 | 900.55  |
| 25115729 | 铜芯交联无卤低烟C类阻燃电力电缆 | WDZC-YJY 4×240       | 米  | 1313.38 | 1165.38 |
| 25115730 | 铜芯交联无卤低烟C类阻燃电力电缆 | WDZC-YJY 4×300       | 米  | 1647.57 | 1461.91 |
| 25115731 | 铜芯交联无卤低烟C类阻燃电力电缆 | WDZC-YJY 5×2.5       | 米  | 23.12   | 20.51   |
| 25115732 | 铜芯交联无卤低烟C类阻燃电力电缆 | WDZC-YJY 5×4         | 米  | 34.87   | 30.94   |
| 25115733 | 铜芯交联无卤低烟C类阻燃电力电缆 | WDZC-YJY 5×6         | 米  | 48.98   | 43.46   |
| 25115734 | 铜芯交联无卤低烟C类阻燃电力电缆 | WDZC-YJY 5×10        | 米  | 75.44   | 66.94   |
| 25115735 | 铜芯交联无卤低烟C类阻燃电力电缆 | WDZC-YJY 5×16        | 米  | 114.89  | 101.94  |
| 25115736 | 铜芯交联无卤低烟C类阻燃电力电缆 | WDZC-YJY 5×25        | 米  | 180.31  | 159.99  |
| 25115737 | 铜芯交联无卤低烟C类阻燃电力电缆 | WDZC-YJY 5×35        | 米  | 251.31  | 222.99  |
| 25115738 | 铜芯交联无卤低烟C类阻燃电力电缆 | WDZC-YJY 5×50        | 米  | 328.40  | 291.39  |
| 25115739 | 铜芯交联无卤低烟C类阻燃电力电缆 | WDZC-YJY 5×70        | 米  | 470.41  | 417.40  |
| 25115740 | 铜芯交联无卤低烟C类阻燃电力电缆 | WDZC-YJY 5×95        | 米  | 646.11  | 573.30  |
| 25115741 | 铜芯交联无卤低烟C类阻燃电力电缆 | WDZC-YJY 5×120       | 米  | 800.78  | 710.54  |
| 25115742 | 铜芯交联无卤低烟C类阻燃电力电缆 | WDZC-YJY 5×150       | 米  | 987.16  | 875.92  |
| 25115743 | 铜芯交联无卤低烟C类阻燃电力电缆 | WDZC-YJY 5×185       | 米  | 1230.26 | 1091.62 |
| 25115744 | 铜芯交联无卤低烟C类阻燃电力电缆 | WDZC-YJY 5×240       | 米  | 1592.35 | 1412.91 |
| 25115745 | 铜芯交联无卤低烟C类阻燃电力电缆 | WDZC-YJY 5×300       | 米  | 1997.67 | 1772.55 |
| 25115746 | 铜芯交联无卤低烟C类阻燃电力电缆 | WDZC-YJY 3×4+1×2.5   | 米  | 25.31   | 22.46   |
| 25115747 | 铜芯交联无卤低烟C类阻燃电力电缆 | WDZC-YJY 3×6+1×4     | 米  | 36.65   | 32.52   |

常州工程造价信息网 2024年 第9期



CS 扫描全能王 3亿人都在用的扫描App





## 2024年9月份安装工程材料信息价

| 编号       | 材料名称             | 规格型号                 | 单位 | 含税信息价   | 除税信息价   | 备注                |
|----------|------------------|----------------------|----|---------|---------|-------------------|
| 25115748 | 铜芯交联无卤低烟C类阻燃电力电缆 | WDZC-YJY 3×10+1×6    | 米  | 55.23   | 49.00   | WDZCZB-YJY耐火增30%  |
| 25115749 | 铜芯交联无卤低烟C类阻燃电力电缆 | WDZC-YJY 3×16+1×10   | 米  | 84.81   | 75.25   | WDZCZB-YJY耐火增30%  |
| 25115750 | 铜芯交联无卤低烟C类阻燃电力电缆 | WDZC-YJY 3×25+1×16   | 米  | 131.82  | 116.96  | WDZCZB-YJY耐火增30%  |
| 25115751 | 铜芯交联无卤低烟C类阻燃电力电缆 | WDZC-YJY 3×35+1×16   | 米  | 174.22  | 154.59  | WDZCZB-YJY耐火增30%  |
| 25115752 | 铜芯交联无卤低烟C类阻燃电力电缆 | WDZC-YJY 3×50+1×25   | 米  | 232.08  | 205.93  | WDZCZB-YJY耐火增30%  |
| 25115753 | 铜芯交联无卤低烟C类阻燃电力电缆 | WDZC-YJY 3×70+1×35   | 米  | 331.03  | 293.72  | WDZCZB-YJY耐火增30%  |
| 25115754 | 铜芯交联无卤低烟C类阻燃电力电缆 | WDZC-YJY 3×95+1×50   | 米  | 453.97  | 402.81  | WDZCZB-YJY耐火增30%  |
| 25115755 | 铜芯交联无卤低烟C类阻燃电力电缆 | WDZC-YJY 3×120+1×70  | 米  | 574.61  | 509.86  | WDZCZB-YJY耐火增30%  |
| 25115756 | 铜芯交联无卤低烟C类阻燃电力电缆 | WDZC-YJY 3×150+1×70  | 米  | 686.38  | 609.03  | WDZCZB-YJY耐火增30%  |
| 25115757 | 铜芯交联无卤低烟C类阻燃电力电缆 | WDZC-YJY 3×185+1×95  | 米  | 867.01  | 769.31  | WDZCZB-YJY耐火增30%  |
| 25115758 | 铜芯交联无卤低烟C类阻燃电力电缆 | WDZC-YJY 3×240+1×120 | 米  | 1115.37 | 989.68  | WDZCZB-YJY耐火增30%  |
| 25115759 | 铜芯交联无卤低烟C类阻燃电力电缆 | WDZC-YJY 3×300+1×150 | 米  | 1395.61 | 1238.34 | WDZCZB-YJY耐火增30%  |
| 25115760 | 铜芯交联无卤低烟C类阻燃电力电缆 | WDZC-YJY 3×4+2×2.5   | 米  | 29.42   | 26.11   | WDZCZB-YJY耐火增30%  |
| 25115761 | 铜芯交联无卤低烟C类阻燃电力电缆 | WDZC-YJY 3×6+2×4     | 米  | 42.90   | 38.06   | WDZCZB-YJY耐火增30%  |
| 25115762 | 铜芯交联无卤低烟C类阻燃电力电缆 | WDZC-YJY 3×10+2×6    | 米  | 64.10   | 56.88   | WDZCZB-YJY耐火增30%  |
| 25115763 | 铜芯交联无卤低烟C类阻燃电力电缆 | WDZC-YJY 3×16+2×10   | 米  | 99.11   | 87.94   | WDZCZB-YJY耐火增30%  |
| 25115764 | 铜芯交联无卤低烟C类阻燃电力电缆 | WDZC-YJY 3×25+2×16   | 米  | 154.01  | 136.65  | WDZCZB-YJY耐火增30%  |
| 25115765 | 铜芯交联无卤低烟C类阻燃电力电缆 | WDZC-YJY 3×35+2×16   | 米  | 196.58  | 174.43  | WDZCZB-YJY耐火增30%  |
| 25115766 | 铜芯交联无卤低烟C类阻燃电力电缆 | WDZC-YJY 3×50+2×25   | 米  | 266.27  | 236.26  | WDZCZB-YJY耐火增30%  |
| 25115767 | 铜芯交联无卤低烟C类阻燃电力电缆 | WDZC-YJY 3×70+2×35   | 米  | 378.86  | 336.16  | WDZCZB-YJY耐火增30%  |
| 25115768 | 铜芯交联无卤低烟C类阻燃电力电缆 | WDZC-YJY 3×95+2×50   | 米  | 519.22  | 460.71  | WDZCZB-YJY耐火增30%  |
| 25115769 | 铜芯交联无卤低烟C类阻燃电力电缆 | WDZC-YJY 3×120+2×70  | 米  | 666.98  | 591.82  | WDZCZB-YJY耐火增30%  |
| 25115770 | 铜芯交联无卤低烟C类阻燃电力电缆 | WDZC-YJY 3×150+2×70  | 米  | 778.92  | 691.14  | WDZCZB-YJY耐火增30%  |
| 25115771 | 铜芯交联无卤低烟C类阻燃电力电缆 | WDZC-YJY 3×185+2×95  | 米  | 994.23  | 882.19  | WDZCZB-YJY耐火增30%  |
| 25115772 | 铜芯交联无卤低烟C类阻燃电力电缆 | WDZC-YJY 3×240+2×120 | 米  | 1273.65 | 1130.12 | WDZCZB-YJY耐火增30%  |
| 25115773 | 铜芯交联无卤低烟C类阻燃电力电缆 | WDZC-YJY 3×300+2×150 | 米  | 1590.87 | 1411.60 | WDZCZB-YJY耐火增30%  |
| 25115774 | 铜芯交联无卤低烟C类阻燃电力电缆 | WDZC-YJY 4×4+1×2.5   | 米  | 31.56   | 28.00   | WDZCZB-YJY耐火增30%  |
| 25115775 | 铜芯交联无卤低烟C类阻燃电力电缆 | WDZC-YJY 4×6+1×4     | 米  | 46.02   | 40.84   | WDZCZB-YJY耐火增30%  |
| 25115776 | 铜芯交联无卤低烟C类阻燃电力电缆 | WDZC-YJY 4×10+1×6    | 米  | 69.69   | 61.84   | WDZCZB-YJY耐火增30%  |
| 25115777 | 铜芯交联无卤低烟C类阻燃电力电缆 | WDZC-YJY 4×16+1×10   | 米  | 107.00  | 94.94   | WDZCZB-YJY耐火增30%  |
| 25115778 | 铜芯交联无卤低烟C类阻燃电力电缆 | WDZC-YJY 4×25+1×16   | 米  | 167.16  | 148.32  | WDZCZB-YJY耐火增30%  |
| 25115779 | 铜芯交联无卤低烟C类阻燃电力电缆 | WDZC-YJY 4×35+1×16   | 米  | 223.86  | 198.64  | WDZCZB-YJY耐火增30%  |
| 25115780 | 铜芯交联无卤低烟C类阻燃电力电缆 | WDZC-YJY 4×50+1×25   | 米  | 297.17  | 263.68  | WDZCZB-YJY耐火增30%  |
| 25115781 | 铜芯交联无卤低烟C类阻燃电力电缆 | WDZC-YJY 4×70+1×35   | 米  | 424.55  | 376.71  | WDZCZB-YJY耐火增30%  |
| 25115782 | 铜芯交联无卤低烟C类阻燃电力电缆 | WDZC-YJY 4×95+1×50   | 米  | 582.50  | 516.86  | WDZCZB-YJY耐火增30%  |
| 25115783 | 铜芯交联无卤低烟C类阻燃电力电缆 | WDZC-YJY 4×120+1×70  | 米  | 733.72  | 651.03  | WDZCZB-YJY耐火增30%  |
| 25115784 | 铜芯交联无卤低烟C类阻燃电力电缆 | WDZC-YJY 4×150+1×70  | 米  | 882.79  | 783.31  | WDZCZB-YJY耐火增30%  |
| 25115785 | 铜芯交联无卤低烟C类阻燃电力电缆 | WDZC-YJY 4×185+1×95  | 米  | 1111.92 | 986.62  | WDZCZB-YJY耐火增30%  |
| 25115786 | 铜芯交联无卤低烟C类阻燃电力电缆 | WDZC-YJY 4×240+1×120 | 米  | 1432.42 | 1271.01 | WDZCZB-YJY耐火增30%  |
| 25115787 | 铜芯交联无卤低烟C类阻燃电力电缆 | WDZC-YJY 4×300+1×150 | 米  | 1793.53 | 1591.42 | WDZCZB-YJY耐火增30%  |
| 25115788 | 通讯电缆             | HBVV-4×2×0.5         | 米  | 9.49    | 8.42    |                   |
| 25115789 | 通讯电缆             | HBVV-10×2×0.7        | 米  | 43.94   | 38.99   |                   |
| 25115790 | 通讯电缆             | HBVV-15×2×0.7        | 米  | 57.05   | 50.62   |                   |
| Z2511001 | 铜芯交联无卤低烟B类阻燃控制电缆 | WDZB-KYJY-2×1.5      | 米  | 5.16    | 4.58    | WDZBZB-KYJY耐火增15% |
| Z2511002 | 铜芯交联无卤低烟B类阻燃控制电缆 | WDZB-KYJY-3×1.5      | 米  | 7.21    | 6.40    | WDZBZB-KYJY耐火增15% |
| Z2511003 | 铜芯交联无卤低烟B类阻燃控制电缆 | WDZB-KYJY-4×1.5      | 米  | 9.36    | 8.30    | WDZBZB-KYJY耐火增15% |
| Z2511004 | 铜芯交联无卤低烟B类阻燃控制电缆 | WDZB-KYJY-5×1.5      | 米  | 11.42   | 10.13   | WDZBZB-KYJY耐火增15% |
| Z2511005 | 铜芯交联无卤低烟B类阻燃控制电缆 | WDZB-KYJY-6×1.5      | 米  | 13.44   | 11.93   | WDZBZB-KYJY耐火增15% |
| Z2511006 | 铜芯交联无卤低烟B类阻燃控制电缆 | WDZB-KYJY-7×1.5      | 米  | 15.51   | 13.76   | WDZBZB-KYJY耐火增15% |
| Z2511007 | 铜芯交联无卤低烟B类阻燃控制电缆 | WDZB-KYJY-8×1.5      | 米  | 18.12   | 16.07   | WDZBZB-KYJY耐火增15% |
| Z2511008 | 铜芯交联无卤低烟B类阻燃控制电缆 | WDZB-KYJY-10×1.5     | 米  | 22.12   | 19.62   | WDZBZB-KYJY耐火增15% |
| Z2511009 | 铜芯交联无卤低烟B类阻燃控制电缆 | WDZB-KYJY-12×1.5     | 米  | 26.19   | 23.24   | WDZBZB-KYJY耐火增15% |
| Z2511010 | 铜芯交联无卤低烟B类阻燃控制电缆 | WDZB-KYJY-16×1.5     | 米  | 34.41   | 30.53   | WDZBZB-KYJY耐火增15% |

—— 建材信息价并非指令性价格，仅供各方主体在招标投标、工程概预(结)算等工程计价中参考 ——





2024年9月份安装工程材料信息价

| 编号       | 材料名称                      | 规格型号                  | 单位 | 含税信息价   | 除税信息价   | 备注        |
|----------|---------------------------|-----------------------|----|---------|---------|-----------|
| Z2511011 | 铜芯交联无卤低烟B类阻燃控制电缆          | WDZB-KYJY-18×1.5      | 米  | 38.55   | 34.20   | WDZB-KYJY |
| Z2511012 | 铜芯交联无卤低烟B类阻燃控制电缆          | WDZB-KYJY-19×1.5      | 米  | 40.54   | 35.97   | WDZB-KYJY |
| Z2511013 | 铜芯交联无卤低烟B类阻燃控制电缆          | WDZB-KYJY-24×1.5      | 米  | 51.36   | 45.57   | WDZB-KYJY |
| Z2511014 | 铜芯交联无卤低烟B类阻燃控制电缆          | WDZB-KYJY-27×1.5      | 米  | 56.84   | 50.44   | WDZB-KYJY |
| Z2511015 | 铜芯交联无卤低烟C类阻燃控制电缆          | WDZC-KYJY-2×1.5       | 米  | 5.05    | 4.48    | WDZC-KYJY |
| Z2511016 | 铜芯交联无卤低烟C类阻燃控制电缆          | WDZC-KYJY-3×1.5       | 米  | 7.06    | 6.27    | WDZC-KYJY |
| Z2511017 | 铜芯交联无卤低烟C类阻燃控制电缆          | WDZC-KYJY-4×1.5       | 米  | 9.18    | 8.14    | WDZC-KYJY |
| Z2511018 | 铜芯交联无卤低烟C类阻燃控制电缆          | WDZC-KYJY-5×1.5       | 米  | 11.26   | 9.99    | WDZC-KYJY |
| Z2511019 | 铜芯交联无卤低烟C类阻燃控制电缆          | WDZC-KYJY-6×1.5       | 米  | 13.23   | 11.74   | WDZC-KYJY |
| Z2511020 | 铜芯交联无卤低烟C类阻燃控制电缆          | WDZC-KYJY-7×1.5       | 米  | 15.19   | 13.48   | WDZC-KYJY |
| Z2511021 | 铜芯交联无卤低烟C类阻燃控制电缆          | WDZC-KYJY-8×1.5       | 米  | 17.76   | 15.76   | WDZC-KYJY |
| Z2511022 | 铜芯交联无卤低烟C类阻燃控制电缆          | WDZC-KYJY-10×1.5      | 米  | 21.67   | 19.23   | WDZC-KYJY |
| Z2511023 | 铜芯交联无卤低烟C类阻燃控制电缆          | WDZC-KYJY-12×1.5      | 米  | 25.67   | 22.78   | WDZC-KYJY |
| Z2511024 | 铜芯交联无卤低烟C类阻燃控制电缆          | WDZC-KYJY-16×1.5      | 米  | 33.74   | 29.93   | WDZC-KYJY |
| Z2511025 | 铜芯交联无卤低烟C类阻燃控制电缆          | WDZC-KYJY-18×1.5      | 米  | 37.80   | 33.54   | WDZC-KYJY |
| Z2511026 | 铜芯交联无卤低烟C类阻燃控制电缆          | WDZC-KYJY-19×1.5      | 米  | 39.75   | 35.27   | WDZC-KYJY |
| Z2511027 | 铜芯交联无卤低烟C类阻燃控制电缆          | WDZC-KYJY-24×1.5      | 米  | 50.36   | 44.68   | WDZC-KYJY |
| Z2511028 | 铜芯交联无卤低烟C类阻燃控制电缆          | WDZC-KYJY-27×1.5      | 米  | 55.74   | 49.46   | WDZC-KYJY |
| Z2511001 | 铜芯交联乙炔绝缘无卤低烟阻燃耐火型阻燃A类电力电缆 | WDUZA-YJY 4×2.5       | 米  | 26.47   | 23.49   |           |
| Z2511002 | 铜芯交联乙炔绝缘无卤低烟阻燃耐火型阻燃A类电力电缆 | WDUZA-YJY 4×4         | 米  | 40.67   | 36.09   |           |
| Z2511003 | 铜芯交联乙炔绝缘无卤低烟阻燃耐火型阻燃A类电力电缆 | WDUZA-YJY 4×6         | 米  | 59.26   | 52.59   |           |
| Z2511004 | 铜芯交联乙炔绝缘无卤低烟阻燃耐火型阻燃A类电力电缆 | WDUZA-YJY 4×10        | 米  | 93.01   | 82.53   |           |
| Z2511005 | 铜芯交联乙炔绝缘无卤低烟阻燃耐火型阻燃A类电力电缆 | WDUZA-YJY 4×16        | 米  | 141.50  | 125.55  |           |
| Z2511006 | 铜芯交联乙炔绝缘无卤低烟阻燃耐火型阻燃A类电力电缆 | WDUZA-YJY 4×25        | 米  | 221.33  | 196.39  |           |
| Z2511007 | 铜芯交联乙炔绝缘无卤低烟阻燃耐火型阻燃A类电力电缆 | WDUZA-YJY 4×35        | 米  | 306.23  | 271.72  |           |
| Z2511008 | 铜芯交联乙炔绝缘无卤低烟阻燃耐火型阻燃A类电力电缆 | WDUZA-YJY 4×50        | 米  | 415.12  | 368.34  |           |
| Z2511009 | 铜芯交联乙炔绝缘无卤低烟阻燃耐火型阻燃A类电力电缆 | WDUZA-YJY 4×70        | 米  | 592.68  | 525.89  |           |
| Z2511010 | 铜芯交联乙炔绝缘无卤低烟阻燃耐火型阻燃A类电力电缆 | WDUZA-YJY 4×95        | 米  | 810.11  | 718.82  |           |
| Z2511011 | 铜芯交联乙炔绝缘无卤低烟阻燃耐火型阻燃A类电力电缆 | WDUZA-YJY 4×120       | 米  | 1032.96 | 916.56  |           |
| Z2511012 | 铜芯交联乙炔绝缘无卤低烟阻燃耐火型阻燃A类电力电缆 | WDUZA-YJY 4×150       | 米  | 1240.62 | 1100.82 |           |
| Z2511013 | 铜芯交联乙炔绝缘无卤低烟阻燃耐火型阻燃A类电力电缆 | WDUZA-YJY 4×185       | 米  | 1561.92 | 1385.91 |           |
| Z2511014 | 铜芯交联乙炔绝缘无卤低烟阻燃耐火型阻燃A类电力电缆 | WDUZA-YJY 4×4+1×2.5   | 米  | 46.61   | 41.36   |           |
| Z2511015 | 铜芯交联乙炔绝缘无卤低烟阻燃耐火型阻燃A类电力电缆 | WDUZA-YJY 4×6+1×4     | 米  | 68.46   | 60.74   |           |
| Z2511016 | 铜芯交联乙炔绝缘无卤低烟阻燃耐火型阻燃A类电力电缆 | WDUZA-YJY 4×10+1×6    | 米  | 106.71  | 94.68   |           |
| Z2511017 | 铜芯交联乙炔绝缘无卤低烟阻燃耐火型阻燃A类电力电缆 | WDUZA-YJY 4×16+1×10   | 米  | 163.80  | 145.35  |           |
| Z2511018 | 铜芯交联乙炔绝缘无卤低烟阻燃耐火型阻燃A类电力电缆 | WDUZA-YJY 4×25+1×16   | 米  | 256.10  | 227.24  |           |
| Z2511019 | 铜芯交联乙炔绝缘无卤低烟阻燃耐火型阻燃A类电力电缆 | WDUZA-YJY 4×35+1×16   | 米  | 341.83  | 303.31  |           |
| Z2511020 | 铜芯交联乙炔绝缘无卤低烟阻燃耐火型阻燃A类电力电缆 | WDUZA-YJY 4×50+1×25   | 米  | 468.21  | 415.45  |           |
| Z2511021 | 铜芯交联乙炔绝缘无卤低烟阻燃耐火型阻燃A类电力电缆 | WDUZA-YJY 4×70+1×35   | 米  | 666.32  | 591.23  |           |
| Z2511022 | 铜芯交联乙炔绝缘无卤低烟阻燃耐火型阻燃A类电力电缆 | WDUZA-YJY 4×95+1×50   | 米  | 910.34  | 807.75  |           |
| Z2511023 | 铜芯交联乙炔绝缘无卤低烟阻燃耐火型阻燃A类电力电缆 | WDUZA-YJY 4×120+1×70  | 米  | 1176.45 | 1043.88 |           |
| Z2511024 | 铜芯交联乙炔绝缘无卤低烟阻燃耐火型阻燃A类电力电缆 | WDUZA-YJY 4×150+1×70  | 米  | 1380.56 | 1224.99 |           |
| Z2511025 | 铜芯交联乙炔绝缘无卤低烟阻燃耐火型阻燃A类电力电缆 | WDUZA-YJY 4×185+1×95  | 米  | 1755.19 | 1557.40 |           |
| Z2511026 | 铜芯交联乙炔绝缘无卤低烟阻燃耐火型阻燃A类电力电缆 | WDUZA-YJY 4×240+1×120 | 米  | 2263.69 | 2008.60 |           |
| Z2511027 | 铜芯交联乙炔绝缘无卤低烟阻燃耐火型阻燃A类电力电缆 | WDUZA-YJY 5×2.5       | 米  | 32.54   | 28.87   |           |
| Z2511028 | 铜芯交联乙炔绝缘无卤低烟阻燃耐火型阻燃A类电力电缆 | WDUZA-YJY 5×4         | 米  | 50.20   | 44.54   |           |
| Z2511029 | 铜芯交联乙炔绝缘无卤低烟阻燃耐火型阻燃A类电力电缆 | WDUZA-YJY 5×6         | 米  | 73.06   | 64.83   |           |
| Z2511030 | 铜芯交联乙炔绝缘无卤低烟阻燃耐火型阻燃A类电力电缆 | WDUZA-YJY 5×10        | 米  | 115.41  | 102.40  |           |
| Z2511031 | 铜芯交联乙炔绝缘无卤低烟阻燃耐火型阻燃A类电力电缆 | WDUZA-YJY 5×16        | 米  | 176.58  | 156.68  |           |
| Z2511032 | 铜芯交联乙炔绝缘无卤低烟阻燃耐火型阻燃A类电力电缆 | WDUZA-YJY 5×25        | 米  | 275.43  | 244.40  |           |
| Z2511033 | 铜芯交联乙炔绝缘无卤低烟阻燃耐火型阻燃A类电力电缆 | WDUZA-YJY 5×35        | 米  | 382.12  | 339.06  |           |
| Z2511034 | 铜芯交联乙炔绝缘无卤低烟阻燃耐火型阻燃A类电力电缆 | WDUZA-YJY 5×50        | 米  | 517.88  | 459.52  |           |
| Z2511035 | 铜芯交联乙炔绝缘无卤低烟阻燃耐火型阻燃A类电力电缆 | WDUZA-YJY 5×70        | 米  | 739.59  | 656.25  |           |







2024年9月份安装工程材料信息价

Table with columns: 编号 (Code), 材料名称 (Material Name), 规格型号 (Specification), 单位 (Unit), 含税信息价 (Taxed Price), 除税信息价 (Tax-free Price), 备注 (Remarks). Contains 108 rows of material pricing data.

—— 建材信息价并非指令性价格，仅供各方主体在招标投标、工程概预(结)算等工程计价中参考 ——





2024年9月份安装工程材料信息价

| 编号       | 材料名称                                       | 规格型号 | 单位      | 含税信息价   | 除税信息价 | 备 |
|----------|--|------|---------|---------|-------|---|
| Z2511089 | 铜芯交联聚乙烯绝缘无卤低烟阻燃型电力电缆WDUZBN-YJY 2×1.5       | 米    | 11.55   | 10.25   |       |   |
| Z2511090 | 铜芯交联聚乙烯绝缘无卤低烟阻燃型电力电缆WDUZBN-YJY 2×2.5       | 米    | 16.30   | 14.46   |       |   |
| Z2511091 | 铜芯交联聚乙烯绝缘无卤低烟阻燃型电力电缆WDUZBN-YJY 2×4         | 米    | 23.82   | 21.13   |       |   |
| Z2511092 | 铜芯交联聚乙烯绝缘无卤低烟阻燃型电力电缆WDUZBN-YJY 2×6         | 米    | 33.62   | 29.83   |       |   |
| Z2511093 | 铜芯交联聚乙烯绝缘无卤低烟阻燃型电力电缆WDUZBN-YJY 3×1.5       | 米    | 15.69   | 13.92   |       |   |
| Z2511094 | 铜芯交联聚乙烯绝缘无卤低烟阻燃型电力电缆WDUZBN-YJY 3×2.5       | 米    | 22.58   | 20.04   |       |   |
| Z2511095 | 铜芯交联聚乙烯绝缘无卤低烟阻燃型电力电缆WDUZBN-YJY 3×4         | 米    | 33.50   | 29.72   |       |   |
| Z2511096 | 铜芯交联聚乙烯绝缘无卤低烟阻燃型电力电缆WDUZBN-YJY 3×6         | 米    | 48.08   | 42.66   |       |   |
| Z2511097 | 铜芯交联聚乙烯绝缘无卤低烟阻燃型电力电缆WDUZBN-YJY 4×1.5       | 米    | 19.70   | 17.48   |       |   |
| Z2511098 | 铜芯交联聚乙烯绝缘无卤低烟阻燃型电力电缆WDUZBN-YJY 4×2.5       | 米    | 29.12   | 25.84   |       |   |
| Z2511099 | 铜芯交联聚乙烯绝缘无卤低烟阻燃型电力电缆WDUZBN-YJY 4×4         | 米    | 43.56   | 38.65   |       |   |
| Z2511100 | 铜芯交联聚乙烯绝缘无卤低烟阻燃型电力电缆WDUZBN-YJY 4×6         | 米    | 61.90   | 54.92   |       |   |
| Z2511101 | 铜芯交联聚乙烯绝缘无卤低烟阻燃型电力电缆WDUZBN-YJY 3×6+1×4     | 米    | 57.18   | 50.74   |       |   |
| Z2511102 | 铜芯交联聚乙烯绝缘无卤低烟阻燃型电力电缆WDUZBN-YJY 3×10+1×6    | 米    | 87.03   | 77.22   |       |   |
| Z2511103 | 铜芯交联聚乙烯绝缘无卤低烟阻燃型电力电缆WDUZBN-YJY 3×16+1×10   | 米    | 132.13  | 117.24  |       |   |
| Z2511104 | 铜芯交联聚乙烯绝缘无卤低烟阻燃型电力电缆WDUZBN-YJY 3×25+1×16   | 米    | 204.39  | 181.36  |       |   |
| Z2511105 | 铜芯交联聚乙烯绝缘无卤低烟阻燃型电力电缆WDUZBN-YJY 3×35+1×16   | 米    | 272.31  | 241.63  |       |   |
| Z2511106 | 铜芯交联聚乙烯绝缘无卤低烟阻燃型电力电缆WDUZBN-YJY 3×50+1×25   | 米    | 371.99  | 330.07  |       |   |
| Z2511107 | 铜芯交联聚乙烯绝缘无卤低烟阻燃型电力电缆WDUZBN-YJY 3×70+1×35   | 米    | 521.43  | 462.67  |       |   |
| Z2511108 | 铜芯交联聚乙烯绝缘无卤低烟阻燃型电力电缆WDUZBN-YJY 3×5+1×50    | 米    | 712.36  | 632.08  |       |   |
| Z2511109 | 铜芯交联聚乙烯绝缘无卤低烟阻燃型电力电缆WDUZBN-YJY 3×120+1×70  | 米    | 923.65  | 819.56  |       |   |
| Z2511110 | 铜芯交联聚乙烯绝缘无卤低烟阻燃型电力电缆WDUZBN-YJY 3×150+1×70  | 米    | 1077.56 | 956.13  |       |   |
| Z2511111 | 铜芯交联聚乙烯绝缘无卤低烟阻燃型电力电缆WDUZBN-YJY 3×185+1×95  | 米    | 1372.48 | 1217.81 |       |   |
| Z2511112 | 铜芯交联聚乙烯绝缘无卤低烟阻燃型电力电缆WDUZBN-YJY 3×240+1×120 | 米    | 1766.65 | 1567.57 |       |   |
| Z2511113 | 铜芯交联聚乙烯绝缘无卤低烟阻燃型电力电缆WDUZBN-YJY 4×6+1×4     | 米    | 71.87   | 63.77   |       |   |
| Z2511114 | 铜芯交联聚乙烯绝缘无卤低烟阻燃型电力电缆WDUZBN-YJY 4×10+1×6    | 米    | 109.57  | 97.22   |       |   |
| Z2511116 | 铜芯交联聚乙烯绝缘无卤低烟阻燃型电力电缆WDUZBN-YJY 4×16+1×10   | 米    | 167.24  | 148.40  |       |   |
| Z2511116 | 铜芯交联聚乙烯绝缘无卤低烟阻燃型电力电缆WDUZBN-YJY 4×25+1×16   | 米    | 259.90  | 230.61  |       |   |
| Z2511117 | 铜芯交联聚乙烯绝缘无卤低烟阻燃型电力电缆WDUZBN-YJY 4×35+1×16   | 米    | 345.23  | 306.32  |       |   |
| Z2511118 | 铜芯交联聚乙烯绝缘无卤低烟阻燃型电力电缆WDUZBN-YJY 4×50+1×25   | 米    | 471.40  | 418.27  |       |   |
| Z2511119 | 铜芯交联聚乙烯绝缘无卤低烟阻燃型电力电缆WDUZBN-YJY 4×70+1×35   | 米    | 668.74  | 593.38  |       |   |
| Z2511120 | 铜芯交联聚乙烯绝缘无卤低烟阻燃型电力电缆WDUZBN-YJY 4×95+1×50   | 米    | 913.60  | 810.65  |       |   |
| Z2511121 | 铜芯交联聚乙烯绝缘无卤低烟阻燃型电力电缆WDUZBN-YJY 4×120+1×70  | 米    | 1181.10 | 1048.00 |       |   |
| Z2511122 | 铜芯交联聚乙烯绝缘无卤低烟阻燃型电力电缆WDUZBN-YJY 4×150+1×70  | 米    | 1386.42 | 1230.19 |       |   |
| Z2511123 | 铜芯交联聚乙烯绝缘无卤低烟阻燃型电力电缆WDUZBN-YJY 4×185+1×95  | 米    | 1761.15 | 1562.69 |       |   |
| Z2511124 | 铜芯交联聚乙烯绝缘无卤低烟阻燃型电力电缆WDUZBN-YJY 4×240+1×120 | 米    | 2268.08 | 2012.50 |       |   |
| Z2511125 | 铜芯交联聚乙烯绝缘无卤低烟阻燃型电力电缆WDUZBN-YJY 5×4         | 米    | 54.64   | 48.48   |       |   |
| Z2511126 | 铜芯交联聚乙烯绝缘无卤低烟阻燃型电力电缆WDUZBN-YJY 5×6         | 米    | 77.88   | 69.10   |       |   |
| Z2511127 | 铜芯交联聚乙烯绝缘无卤低烟阻燃型电力电缆WDUZBN-YJY 5×10        | 米    | 118.44  | 105.10  |       |   |
| Z2511128 | 铜芯交联聚乙烯绝缘无卤低烟阻燃型电力电缆WDUZBN-YJY 5×16        | 米    | 179.38  | 159.17  |       |   |
| Z2511129 | 铜芯交联聚乙烯绝缘无卤低烟阻燃型电力电缆WDUZBN-YJY 5×25        | 米    | 280.23  | 248.65  |       |   |
| Z2511130 | 铜芯交联聚乙烯绝缘无卤低烟阻燃型电力电缆WDUZBN-YJY 5×35        | 米    | 387.42  | 343.77  |       |   |
| Z2511131 | 铜芯交联聚乙烯绝缘无卤低烟阻燃型电力电缆WDUZBN-YJY 5×50        | 米    | 520.53  | 461.88  |       |   |
| Z2511132 | 铜芯交联聚乙烯绝缘无卤低烟阻燃型电力电缆WDUZBN-YJY 5×70        | 米    | 742.50  | 658.83  |       |   |
| Z2511133 | 铜芯交联聚乙烯绝缘无卤低烟阻燃型电力电缆WDUZBN-YJY 5×95        | 米    | 1013.56 | 899.34  |       |   |
| Z2511134 | 铜芯交联聚乙烯绝缘无卤低烟阻燃型电力电缆WDUZBN-YJY 5×120       | 米    | 1291.16 | 1145.66 |       |   |
| Z2511135 | 铜芯交联聚乙烯绝缘无卤低烟阻燃型电力电缆WDUZBN-YJY 5×150       | 米    | 1549.67 | 1375.04 |       |   |
| Z2511136 | 铜芯交联聚乙烯绝缘无卤低烟阻燃型电力电缆WDUZBN-YJY 5×185       | 米    | 1950.87 | 1731.03 |       |   |
| Z2511137 | 铜芯交联聚乙烯绝缘无卤低烟阻燃型电力电缆WDUZBN-YJY 2×1.5       | 米    | 11.23   | 9.96    |       |   |
| Z2511138 | 铜芯交联聚乙烯绝缘无卤低烟阻燃型电力电缆WDUZBN-YJY 2×2.5       | 米    | 15.98   | 14.18   |       |   |
| Z2511139 | 铜芯交联聚乙烯绝缘无卤低烟阻燃型电力电缆WDUZBN-YJY 2×4         | 米    | 23.35   | 20.72   |       |   |
| Z2511140 | 铜芯交联聚乙烯绝缘无卤低烟阻燃型电力电缆WDUZBN-YJY 2×6         | 米    | 32.50   | 28.84   |       |   |
| Z2511141 | 铜芯交联聚乙烯绝缘无卤低烟阻燃型电力电缆WDUZBN-YJY 3×1.5       | 米    | 15.20   | 13.49   |       |   |







### 2024年9月份安装工程材料信息价

| 编号       | 材料名称                                       | 规格型号        | 单位 | 含税信息价   | 除税信息价   | 备注 |
|----------|--|-------------|----|---------|---------|----|
| Z2511142 | 铜芯交联聚乙烯绝缘无卤低烟阻燃型电力电缆WDUZCN-YJY 3×2.5       | 3×2.5       | 米  | 22.14   | 19.64   |    |
| Z2511143 | 铜芯交联聚乙烯绝缘无卤低烟阻燃型电力电缆WDUZCN-YJY 3×4         | 3×4         | 米  | 32.84   | 29.14   |    |
| Z2511144 | 铜芯交联聚乙烯绝缘无卤低烟阻燃型电力电缆WDUZCN-YJY 3×6         | 3×6         | 米  | 46.38   | 41.15   |    |
| Z2511145 | 铜芯交联聚乙烯绝缘无卤低烟阻燃型电力电缆WDUZCN-YJY 4×1.5       | 4×1.5       | 米  | 19.32   | 17.14   |    |
| Z2511146 | 铜芯交联聚乙烯绝缘无卤低烟阻燃型电力电缆WDUZCN-YJY 4×2.5       | 4×2.5       | 米  | 28.55   | 25.33   |    |
| Z2511147 | 铜芯交联聚乙烯绝缘无卤低烟阻燃型电力电缆WDUZCN-YJY 4×4         | 4×4         | 米  | 42.71   | 37.89   |    |
| Z2511148 | 铜芯交联聚乙烯绝缘无卤低烟阻燃型电力电缆WDUZCN-YJY 4×6         | 4×6         | 米  | 60.69   | 53.85   |    |
| Z2511149 | 铜芯交联聚乙烯绝缘无卤低烟阻燃型电力电缆WDUZCN-YJY 3×6+1×4     | 3×6+1×4     | 米  | 56.06   | 49.74   |    |
| Z2511150 | 铜芯交联聚乙烯绝缘无卤低烟阻燃型电力电缆WDUZCN-YJY 3×10+1×6    | 3×10+1×6    | 米  | 85.33   | 75.71   |    |
| Z2511151 | 铜芯交联聚乙烯绝缘无卤低烟阻燃型电力电缆WDUZCN-YJY 3×16+1×10   | 3×16+1×10   | 米  | 129.54  | 114.95  |    |
| Z2511152 | 铜芯交联聚乙烯绝缘无卤低烟阻燃型电力电缆WDUZCN-YJY 3×25+1×16   | 3×25+1×16   | 米  | 200.38  | 177.80  |    |
| Z2511153 | 铜芯交联聚乙烯绝缘无卤低烟阻燃型电力电缆WDUZCN-YJY 3×35+1×16   | 3×35+1×16   | 米  | 263.16  | 233.51  |    |
| Z2511154 | 铜芯交联聚乙烯绝缘无卤低烟阻燃型电力电缆WDUZCN-YJY 3×50+1×25   | 3×50+1×25   | 米  | 360.93  | 320.26  |    |
| Z2511155 | 铜芯交联聚乙烯绝缘无卤低烟阻燃型电力电缆WDUZCN-YJY 3×70+1×35   | 3×70+1×35   | 米  | 511.20  | 453.59  |    |
| Z2511156 | 铜芯交联聚乙烯绝缘无卤低烟阻燃型电力电缆WDUZCN-YJY 3×5+1×50    | 3×5+1×50    | 米  | 698.39  | 619.69  |    |
| Z2511157 | 铜芯交联聚乙烯绝缘无卤低烟阻燃型电力电缆WDUZCN-YJY 3×120+1×70  | 3×120+1×70  | 米  | 905.54  | 803.50  |    |
| Z2511158 | 铜芯交联聚乙烯绝缘无卤低烟阻燃型电力电缆WDUZCN-YJY 3×150+1×70  | 3×150+1×70  | 米  | 1056.42 | 937.37  |    |
| Z2511159 | 铜芯交联聚乙烯绝缘无卤低烟阻燃型电力电缆WDUZCN-YJY 3×185+1×95  | 3×185+1×95  | 米  | 1345.56 | 1193.93 |    |
| Z2511160 | 铜芯交联聚乙烯绝缘无卤低烟阻燃型电力电缆WDUZCN-YJY 3×240+1×120 | 3×240+1×120 | 米  | 1732.01 | 1536.83 |    |
| Z2511161 | 铜芯交联聚乙烯绝缘无卤低烟阻燃型电力电缆WDUZCN-YJY 4×6+1×4     | 4×6+1×4     | 米  | 70.47   | 62.53   |    |
| Z2511162 | 铜芯交联聚乙烯绝缘无卤低烟阻燃型电力电缆WDUZCN-YJY 4×10+1×6    | 4×10+1×6    | 米  | 107.43  | 95.32   |    |
| Z2511163 | 铜芯交联聚乙烯绝缘无卤低烟阻燃型电力电缆WDUZCN-YJY 4×16+1×10   | 4×16+1×10   | 米  | 163.95  | 145.48  |    |
| Z2511164 | 铜芯交联聚乙烯绝缘无卤低烟阻燃型电力电缆WDUZCN-YJY 4×25+1×16   | 4×25+1×16   | 米  | 254.80  | 226.09  |    |
| Z2511165 | 铜芯交联聚乙烯绝缘无卤低烟阻燃型电力电缆WDUZCN-YJY 4×35+1×16   | 4×35+1×16   | 米  | 338.45  | 300.31  |    |
| Z2511166 | 铜芯交联聚乙烯绝缘无卤低烟阻燃型电力电缆WDUZCN-YJY 4×50+1×25   | 4×50+1×25   | 米  | 462.16  | 410.08  |    |
| Z2511167 | 铜芯交联聚乙烯绝缘无卤低烟阻燃型电力电缆WDUZCN-YJY 4×70+1×35   | 4×70+1×35   | 米  | 655.64  | 581.76  |    |
| Z2511168 | 铜芯交联聚乙烯绝缘无卤低烟阻燃型电力电缆WDUZCN-YJY 4×95+1×50   | 4×95+1×50   | 米  | 895.69  | 794.76  |    |
| Z2511169 | 铜芯交联聚乙烯绝缘无卤低烟阻燃型电力电缆WDUZCN-YJY 4×120+1×70  | 4×120+1×70  | 米  | 1157.94 | 1027.46 |    |
| Z2511170 | 铜芯交联聚乙烯绝缘无卤低烟阻燃型电力电缆WDUZCN-YJY 4×150+1×70  | 4×150+1×70  | 米  | 1359.23 | 1206.06 |    |
| Z2511171 | 铜芯交联聚乙烯绝缘无卤低烟阻燃型电力电缆WDUZCN-YJY 4×185+1×95  | 4×185+1×95  | 米  | 1726.62 | 1532.05 |    |
| Z2511172 | 铜芯交联聚乙烯绝缘无卤低烟阻燃型电力电缆WDUZCN-YJY 4×240+1×120 | 4×240+1×120 | 米  | 2223.61 | 1973.04 |    |
| Z2511173 | 铜芯交联聚乙烯绝缘无卤低烟阻燃型电力电缆WDUZCN-YJY 5×4         | 5×4         | 米  | 52.66   | 46.73   |    |
| Z2511174 | 铜芯交联聚乙烯绝缘无卤低烟阻燃型电力电缆WDUZCN-YJY 5×6         | 5×6         | 米  | 75.04   | 66.58   |    |
| Z2511175 | 铜芯交联聚乙烯绝缘无卤低烟阻燃型电力电缆WDUZCN-YJY 5×10        | 5×10        | 米  | 116.13  | 103.04  |    |
| Z2511176 | 铜芯交联聚乙烯绝缘无卤低烟阻燃型电力电缆WDUZCN-YJY 5×16        | 5×16        | 米  | 175.86  | 156.04  |    |
| Z2511177 | 铜芯交联聚乙烯绝缘无卤低烟阻燃型电力电缆WDUZCN-YJY 5×25        | 5×25        | 米  | 274.73  | 243.77  |    |
| Z2511178 | 铜芯交联聚乙烯绝缘无卤低烟阻燃型电力电缆WDUZCN-YJY 5×35        | 5×35        | 米  | 379.82  | 337.02  |    |
| Z2511179 | 铜芯交联聚乙烯绝缘无卤低烟阻燃型电力电缆WDUZCN-YJY 5×50        | 5×50        | 米  | 510.35  | 452.84  |    |
| Z2511180 | 铜芯交联聚乙烯绝缘无卤低烟阻燃型电力电缆WDUZCN-YJY 5×70        | 5×70        | 米  | 727.94  | 645.91  |    |
| Z2511181 | 铜芯交联聚乙烯绝缘无卤低烟阻燃型电力电缆WDUZCN-YJY 5×95        | 5×95        | 米  | 993.69  | 881.71  |    |
| Z2511182 | 铜芯交联聚乙烯绝缘无卤低烟阻燃型电力电缆WDUZCN-YJY 5×120       | 5×120       | 米  | 1265.84 | 1123.19 |    |
| Z2511183 | 铜芯交联聚乙烯绝缘无卤低烟阻燃型电力电缆WDUZCN-YJY 5×150       | 5×150       | 米  | 1519.28 | 1348.07 |    |
| Z2511184 | 铜芯交联聚乙烯绝缘无卤低烟阻燃型电力电缆WDUZCN-YJY 5×185       | 5×185       | 米  | 1912.62 | 1697.09 |    |
| Z2511185 | 铜芯交联聚乙烯绝缘无卤低烟阻燃型电力电缆WDUZAN-KYJY 2×1.5      | 2×1.5       | 米  | 10.55   | 9.36    |    |
| Z2511186 | 铜芯交联聚乙烯绝缘无卤低烟阻燃型电力电缆WDUZAN-KYJY 2×2.5      | 2×2.5       | 米  | 15.43   | 13.69   |    |
| Z2511187 | 铜芯交联聚乙烯绝缘无卤低烟阻燃型电力电缆WDUZAN-KYJY 2×4        | 2×4         | 米  | 22.75   | 20.19   |    |
| Z2511188 | 铜芯交联聚乙烯绝缘无卤低烟阻燃型电力电缆WDUZAN-KYJY 2×6        | 2×6         | 米  | 32.77   | 29.08   |    |
| Z2511189 | 铜芯交联聚乙烯绝缘无卤低烟阻燃型电力电缆WDUZAN-KYJY 3×1.5      | 3×1.5       | 米  | 14.65   | 13.00   |    |
| Z2511190 | 铜芯交联聚乙烯绝缘无卤低烟阻燃型电力电缆WDUZAN-KYJY 3×2.5      | 3×2.5       | 米  | 21.84   | 19.38   |    |
| Z2511191 | 铜芯交联聚乙烯绝缘无卤低烟阻燃型电力电缆WDUZAN-KYJY 3×4        | 3×4         | 米  | 32.71   | 29.02   |    |
| Z2511192 | 铜芯交联聚乙烯绝缘无卤低烟阻燃型电力电缆WDUZAN-KYJY 3×6        | 3×6         | 米  | 47.31   | 41.98   |    |
| Z2511193 | 铜芯交联聚乙烯绝缘无卤低烟阻燃型电力电缆WDUZBN-KYJY 2×1.5      | 2×1.5       | 米  | 10.44   | 9.27    |    |
| Z2511194 | 铜芯交联聚乙烯绝缘无卤低烟阻燃型电力电缆WDUZBN-KYJY 2×2.5      | 2×2.5       | 米  | 15.24   | 13.52   |    |

—— 建材信息价并非指令性价格，仅供各方主体在招标投标、工程概预(结)算等工程计价中参考 ——



第 1 页 共 1 页



### 2024年9月份安装工程材料信息价

| 编号       | 材料名称                     | 规格型号              | 单位 | 含税信息价   | 除税信息价   | 备注 |
|----------|--------------------------|-------------------|----|---------|---------|----|
| Z2511195 | 铜芯交联聚乙烯绝缘无卤低烟阻燃型矿物绝缘电力电缆 | WDUZBN-KYJY 2×4   | 米  | 22.50   | 19.96   |    |
| Z2511196 | 铜芯交联聚乙烯绝缘无卤低烟阻燃型矿物绝缘电力电缆 | WDUZBN-KYJY 2×6   | 米  | 32.48   | 28.82   |    |
| Z2511197 | 铜芯交联聚乙烯绝缘无卤低烟阻燃型矿物绝缘电力电缆 | WDUZBN-KYJY 3×1.5 | 米  | 14.52   | 12.88   |    |
| Z2511198 | 铜芯交联聚乙烯绝缘无卤低烟阻燃型矿物绝缘电力电缆 | WDUZBN-KYJY 3×2.5 | 米  | 21.61   | 19.17   |    |
| Z2511199 | 铜芯交联聚乙烯绝缘无卤低烟阻燃型矿物绝缘电力电缆 | WDUZBN-KYJY 3×4   | 米  | 32.39   | 28.74   |    |
| Z2511200 | 铜芯交联聚乙烯绝缘无卤低烟阻燃型矿物绝缘电力电缆 | WDUZBN-KYJY 3×6   | 米  | 46.87   | 41.59   |    |
| Z2511201 | 铜芯交联聚乙烯绝缘无卤低烟阻燃型矿物绝缘电力电缆 | WDUZCN-KYJY 2×1.5 | 米  | 10.04   | 8.91    |    |
| Z2511202 | 铜芯交联聚乙烯绝缘无卤低烟阻燃型矿物绝缘电力电缆 | WDUZCN-KYJY 2×2.5 | 米  | 14.71   | 13.05   |    |
| Z2511203 | 铜芯交联聚乙烯绝缘无卤低烟阻燃型矿物绝缘电力电缆 | WDUZCN-KYJY 2×4   | 米  | 21.67   | 19.23   |    |
| Z2511204 | 铜芯交联聚乙烯绝缘无卤低烟阻燃型矿物绝缘电力电缆 | WDUZCN-KYJY 2×6   | 米  | 31.22   | 27.71   |    |
| Z2511205 | 铜芯交联聚乙烯绝缘无卤低烟阻燃型矿物绝缘电力电缆 | WDUZCN-KYJY 3×1.5 | 米  | 13.97   | 12.39   |    |
| Z2511206 | 铜芯交联聚乙烯绝缘无卤低烟阻燃型矿物绝缘电力电缆 | WDUZCN-KYJY 3×2.5 | 米  | 20.80   | 18.46   |    |
| Z2511207 | 铜芯交联聚乙烯绝缘无卤低烟阻燃型矿物绝缘电力电缆 | WDUZCN-KYJY 3×4   | 米  | 31.14   | 27.63   |    |
| Z2511208 | 铜芯交联聚乙烯绝缘无卤低烟阻燃型矿物绝缘电力电缆 | WDUZCN-KYJY 3×6   | 米  | 45.06   | 39.99   |    |
| 25430101 | 柔性矿物绝缘电缆                 | BBTRZ 3×2.5       | 米  | 49.27   | 43.72   |    |
| 25430102 | 柔性矿物绝缘电缆                 | BBTRZ 3×4         | 米  | 61.09   | 54.21   |    |
| 25430103 | 柔性矿物绝缘电缆                 | BBTRZ 3×6         | 米  | 74.03   | 65.68   |    |
| 25430104 | 柔性矿物绝缘电缆                 | BBTRZ 3×10        | 米  | 96.14   | 85.31   |    |
| 25430105 | 柔性矿物绝缘电缆                 | BBTRZ 3×16        | 米  | 129.08  | 114.53  |    |
| 25430106 | 柔性矿物绝缘电缆                 | BBTRZ 3×25        | 米  | 184.19  | 163.44  |    |
| 25430107 | 柔性矿物绝缘电缆                 | BBTRZ 3×35        | 米  | 237.04  | 210.33  |    |
| 25430108 | 柔性矿物绝缘电缆                 | BBTRZ 3×50        | 米  | 295.71  | 262.39  |    |
| 25430109 | 柔性矿物绝缘电缆                 | BBTRZ 3×70        | 米  | 414.79  | 368.04  |    |
| 25430110 | 柔性矿物绝缘电缆                 | BBTRZ 3×95        | 米  | 530.81  | 470.99  |    |
| 25430111 | 柔性矿物绝缘电缆                 | BBTRZ 3×120       | 米  | 655.57  | 581.69  |    |
| 25430112 | 柔性矿物绝缘电缆                 | BBTRZ 3×150       | 米  | 798.52  | 708.54  |    |
| 25430113 | 柔性矿物绝缘电缆                 | BBTRZ 3×10+2×6    | 米  | 160.00  | 141.97  |    |
| 25430114 | 柔性矿物绝缘电缆                 | BBTRZ 3×16+2×10   | 米  | 175.73  | 155.93  |    |
| 25430115 | 柔性矿物绝缘电缆                 | BBTRZ 3×25+2×16   | 米  | 247.80  | 219.88  |    |
| 25430116 | 柔性矿物绝缘电缆                 | BBTRZ 3×35+2×16   | 米  | 299.11  | 265.41  |    |
| 25430117 | 柔性矿物绝缘电缆                 | BBTRZ 3×50+2×25   | 米  | 353.91  | 314.03  |    |
| 25430118 | 柔性矿物绝缘电缆                 | BBTRZ 3×70+2×35   | 米  | 538.23  | 477.57  |    |
| 25430119 | 柔性矿物绝缘电缆                 | BBTRZ 3×95+2×50   | 米  | 648.05  | 575.03  |    |
| 25430120 | 柔性矿物绝缘电缆                 | BBTRZ 3×120+2×70  | 米  | 888.93  | 788.76  |    |
| 25430121 | 柔性矿物绝缘电缆                 | BBTRZ 3×150+2×70  | 米  | 1019.27 | 904.41  |    |
| 25430122 | 柔性矿物绝缘电缆                 | BBTRZ 4×10+1×6    | 米  | 153.77  | 136.45  |    |
| 25430123 | 柔性矿物绝缘电缆                 | BBTRZ 4×16+1×10   | 米  | 187.37  | 166.26  |    |
| 25430124 | 柔性矿物绝缘电缆                 | BBTRZ 4×25+1×16   | 米  | 264.45  | 234.65  |    |
| 25430125 | 柔性矿物绝缘电缆                 | BBTRZ 4×35+1×16   | 米  | 332.90  | 295.38  |    |
| 25430126 | 柔性矿物绝缘电缆                 | BBTRZ 4×50+1×25   | 米  | 440.30  | 390.69  |    |
| 25430127 | 柔性矿物绝缘电缆                 | BBTRZ 4×70+1×35   | 米  | 595.40  | 528.30  |    |
| 25430128 | 柔性矿物绝缘电缆                 | BBTRZ 4×95+1×50   | 米  | 766.34  | 679.98  |    |
| 25430129 | 柔性矿物绝缘电缆                 | BBTRZ 4×120+1×70  | 米  | 972.08  | 862.54  |    |
| 25430130 | 柔性矿物绝缘电缆                 | BBTRZ 4×150+1×95  | 米  | 1191.25 | 1057.01 |    |
| 25430131 | 柔性矿物绝缘电缆                 | BBTRZ 5×2.5       | 米  | 61.85   | 54.88   |    |
| 25430132 | 柔性矿物绝缘电缆                 | BBTRZ 5×4         | 米  | 85.47   | 75.84   |    |
| 25430133 | 柔性矿物绝缘电缆                 | BBTRZ 5×6         | 米  | 105.67  | 93.76   |    |
| 25430134 | 柔性矿物绝缘电缆                 | BBTRZ 5×10        | 米  | 141.21  | 125.30  |    |
| 25430135 | 柔性矿物绝缘电缆                 | BBTRZ 5×16        | 米  | 199.04  | 176.61  |    |
| 25430136 | 柔性矿物绝缘电缆                 | BBTRZ 5×25        | 米  | 281.12  | 249.44  |    |
| 25430137 | 柔性矿物绝缘电缆                 | BBTRZ 5×35        | 米  | 366.69  | 325.37  |    |
| 25430138 | 柔性矿物绝缘电缆                 | BBTRZ 5×50        | 米  | 476.23  | 422.56  |    |
| 25430139 | 柔性矿物绝缘电缆                 | BBTRZ 5×70        | 米  | 633.55  | 562.15  |    |

常州工程造价信息网

46

2024年

第9期



扫描全能王







2024年9月份安装工程材料信息价

| 编号       | 材料名称     | 规格型号                   | 单位 | 含税信息价   | 除税信息价   | 备注 |
|----------|----------|------------------------|----|---------|---------|----|
| 25110838 | 铜芯交联电力电缆 | YJV22 3×50+2×25        | 米  | 217.16  | 192.69  |    |
| 25110839 | 铜芯交联电力电缆 | YJV22 3×70+2×35        | 米  | 312.01  | 276.85  |    |
| 25110840 | 铜芯交联电力电缆 | YJV22 3×95+2×50        | 米  | 426.36  | 378.31  |    |
| 25110841 | 铜芯交联电力电缆 | YJV22 3×120+2×70       | 米  | 543.31  | 482.09  |    |
| 25110842 | 铜芯交联电力电缆 | YJV22 3×150+2×70       | 米  | 632.68  | 561.38  |    |
| 25110843 | 铜芯交联电力电缆 | YJV22 3×185+2×95       | 米  | 806.05  | 715.22  |    |
| 25110844 | 铜芯交联电力电缆 | YJV22 3×240+2×120      | 米  | 1029.80 | 913.75  |    |
| 25110845 | 铜芯交联电力电缆 | YJV22 3×300+2×150      | 米  | 1284.85 | 1140.06 |    |
| 25110846 | 铜芯交联电力电缆 | YJV22 4×2.5+1×1.5      | 米  | 18.53   | 16.44   |    |
| 25110847 | 铜芯交联电力电缆 | YJV22 4×4+1×2.5        | 米  | 27.45   | 24.36   |    |
| 25110848 | 铜芯交联电力电缆 | YJV22 4×6+1×4          | 米  | 39.26   | 34.84   |    |
| 25110849 | 铜芯交联电力电缆 | YJV22 4×10+1×6         | 米  | 58.61   | 52.01   |    |
| 25110850 | 铜芯交联电力电缆 | YJV22 4×16+1×10        | 米  | 88.95   | 78.93   |    |
| 25110851 | 铜芯交联电力电缆 | YJV22 4×25+1×16        | 米  | 137.68  | 122.17  |    |
| 25110852 | 铜芯交联电力电缆 | YJV22 4×35+1×16        | 米  | 183.53  | 162.85  |    |
| 25110853 | 铜芯交联电力电缆 | YJV22 4×50+1×25        | 米  | 246.95  | 219.12  |    |
| 25110854 | 铜芯交联电力电缆 | YJV22 4×70+1×35        | 米  | 349.21  | 309.86  |    |
| 25110855 | 铜芯交联电力电缆 | YJV22 4×95+1×50        | 米  | 477.84  | 423.99  |    |
| 25110856 | 铜芯交联电力电缆 | YJV22 4×120+1×70       | 米  | 597.81  | 530.44  |    |
| 25110857 | 铜芯交联电力电缆 | YJV22 4×150+1×70       | 米  | 716.96  | 636.17  |    |
| 25110858 | 铜芯交联电力电缆 | YJV22 4×185+1×95       | 米  | 901.18  | 799.62  |    |
| 25110859 | 铜芯交联电力电缆 | YJV22 4×240+1×120      | 米  | 1158.28 | 1027.76 |    |
| 25110860 | 铜芯交联电力电缆 | YJV22 4×300+1×150      | 米  | 1449.16 | 1285.85 |    |
| 25110701 | 铜芯交联电力电缆 | YJV22 5×1.5            | 米  | 16.59   | 14.72   |    |
| 25110702 | 铜芯交联电力电缆 | YJV22 5×2.5            | 米  | 21.85   | 19.39   |    |
| 25110703 | 铜芯交联电力电缆 | YJV22 5×4              | 米  | 30.20   | 26.80   |    |
| 25110704 | 铜芯交联电力电缆 | YJV22 5×6              | 米  | 41.59   | 36.91   |    |
| 25110705 | 铜芯交联电力电缆 | YJV22 5×10             | 米  | 63.42   | 56.27   |    |
| 25110706 | 铜芯交联电力电缆 | YJV22 5×16             | 米  | 95.27   | 84.53   |    |
| 25110707 | 铜芯交联电力电缆 | YJV22 5×25             | 米  | 148.53  | 131.79  |    |
| 25110708 | 铜芯交联电力电缆 | YJV22 5×35             | 米  | 205.77  | 182.58  |    |
| 25110709 | 铜芯交联电力电缆 | YJV22 5×50             | 米  | 272.34  | 241.65  |    |
| 25110710 | 铜芯交联电力电缆 | YJV22 5×70             | 米  | 386.28  | 342.75  |    |
| 25110711 | 铜芯交联电力电缆 | YJV22 5×95             | 米  | 529.45  | 469.79  |    |
| 25110712 | 铜芯交联电力电缆 | YJV22 5×120            | 米  | 652.17  | 578.68  |    |
| 25110713 | 铜芯交联电力电缆 | YJV22 5×150            | 米  | 801.38  | 711.07  |    |
| 25110714 | 铜芯交联电力电缆 | YJV22 5×185            | 米  | 996.30  | 884.03  |    |
| 25110715 | 铜芯交联电力电缆 | YJV22 5×240            | 米  | 1286.90 | 1141.89 |    |
| 25110716 | 铜芯交联电力电缆 | YJV22 5×300            | 米  | 1624.59 | 1441.52 |    |
| 25110718 | 铜芯交联电力电缆 | YJV22 10KV 3×50        | 米  | 231.66  | 205.55  |    |
| 25110719 | 铜芯交联电力电缆 | YJV22 10KV 3×70        | 米  | 305.84  | 271.38  |    |
| 25110720 | 铜芯交联电力电缆 | YJV22 10KV 3×95        | 米  | 398.76  | 353.82  |    |
| 25110721 | 铜芯交联电力电缆 | YJV22 10KV 3×120       | 米  | 485.61  | 430.89  |    |
| 25110724 | 铜芯交联电力电缆 | YJV22 10KV 3×240       | 米  | 894.17  | 793.41  |    |
| 25110725 | 铜芯交联电力电缆 | YJV22 10KV 3×300       | 米  | 1115.67 | 989.95  |    |
| 25110726 | 铜芯交联电力电缆 | YJV22 10KV 3×400       | 米  | 1392.34 | 1235.44 |    |
| 25110728 | 铜芯交联电力电缆 | YJV22 20KV 3×50        | 米  | 286.05  | 253.82  |    |
| 25110729 | 铜芯交联电力电缆 | YJV22 20KV 3×70        | 米  | 364.62  | 323.53  |    |
| 25110730 | 铜芯交联电力电缆 | YJV22 20KV 3×95        | 米  | 469.86  | 416.91  |    |
| 25110734 | 铜芯交联电力电缆 | YJV22 20KV 3×240       | 米  | 999.88  | 887.20  |    |
| 25110736 | 铜芯交联电力电缆 | YJV22 20KV 3×400       | 米  | 1488.44 | 1320.71 |    |
| 25110743 | 阻燃交联高压电缆 | ZC-YJV22-26/35KV 3×185 | 米  | 839.14  | 744.58  |    |
| 25110744 | 阻燃交联高压电缆 | ZC-YJV22-26/35KV 3×240 | 米  | 1040.96 | 923.66  |    |

—— 建材信息价并非指令性价格，仅供各方主体在招标投标、工程概预(结)算等工程造价中参考 ——







## 2024年9月份安装工程材料信息价

| 编号       | 材料名称         | 规格型号                                 | 单位 | 含税信息价     | 除税信息价    | 备注 |
|----------|--------------|--------------------------------------|----|-----------|----------|----|
| 25110745 | 阻燃交联高压电缆     | ZC-YJV22-26/35KV 3×400               | 米  | 1562.79   | 1386.68  |    |
| 25110746 | 阻燃交联高压电缆     | ZC-YJV-26/35KV 1×630                 | 米  | 804.14    | 713.52   |    |
| 25110747 | 阻燃交联高压电缆     | ZC-YJV-26/35KV 1×800                 | 米  | 1050.25   | 931.90   |    |
| 25110748 | 阻燃交联高压电缆     | ZC-YJLW03-64/110 1×400               | 米  | 687.96    | 610.43   |    |
| 25110749 | 阻燃交联高压电缆     | ZC-YJLW03-64/110 1×500               | 米  | 816.73    | 724.69   |    |
| 25110750 | 阻燃交联高压电缆     | ZC-YJLW03-64/110 1×630               | 米  | 983.31    | 872.50   |    |
| 25110751 | 阻燃交联高压电缆     | ZC-YJLW03-64/110 1×800               | 米  | 1194.25   | 1059.67  |    |
| 25110752 | 阻燃交联高压电缆     | ZC-YJLW03-64/110 1×1200              | 米  | 1696.40   | 1505.24  |    |
| 25110753 | 阻燃交联高压电缆     | ZC-YJLW03-Z-127/220KV 1×2000         | 米  | 2884.97   | 2559.87  |    |
| 25110754 | 阻燃交联高压电缆     | ZC-YJLW03-Z-127/220KV 1×2500         | 米  | 4343.69   | 3854.21  |    |
| 25110755 | 阻燃交联电缆       | ZC-YJV22-8.7/15KV 3×50               | 米  | 245.39    | 217.74   |    |
| 25110756 | 阻燃交联电缆       | ZC-YJV22-8.7/15KV 3×70               | 米  | 320.95    | 284.78   |    |
| 25110757 | 阻燃交联电缆       | ZC-YJV22-8.7/15KV 3×95               | 米  | 414.66    | 367.99   |    |
| 25110758 | 阻燃交联电缆       | ZC-YJV22-8.7/15KV 3×120              | 米  | 509.49    | 452.08   |    |
| 25110759 | 阻燃交联电缆       | ZC-YJV22-8.7/15KV 3×240              | 米  | 942.69    | 836.46   |    |
| 25110760 | 阻燃交联电缆       | ZC-YJV22-8.7/15KV 3×300              | 米  | 1160.17   | 1029.43  |    |
| 25110761 | 阻燃交联电缆       | ZC-YJV22-8.7/15KV 3×400              | 米  | 1473.63   | 1307.57  |    |
| 25110762 | 阻燃交联电缆       | ZC-YJV22-8.7/15KV 3×500              | 米  | 1818.75   | 1613.80  |    |
| 25110763 | 阻燃交联电缆       | ZC-YJV22-18/20KV 3×50                | 米  | 299.37    | 265.63   |    |
| 25110764 | 阻燃交联电缆       | ZC-YJV22-18/20KV 3×70                | 米  | 381.61    | 338.61   |    |
| 25110765 | 阻燃交联电缆       | ZC-YJV22-18/20KV 3×120               | 米  | 594.23    | 527.27   |    |
| 25110766 | 阻燃交联电缆       | ZC-YJV22-18/20KV 3×240               | 米  | 1039.75   | 922.58   |    |
| 25110767 | 阻燃交联电缆       | ZC-YJV22-18/20KV 3×400               | 米  | 1557.82   | 1382.27  |    |
| 25111301 | 1KV低压电力电缆    | YJV、铜、50、4芯、ZC、23、WDZC               | 米  | 191.14    | 169.60   |    |
| 25111302 | 1KV低压电力电缆    | YJV、铜、95、4芯、ZC、23、WDZC               | 米  | 372.42    | 330.45   |    |
| 25111303 | 1KV低压电力电缆    | YJV、铜、240、4芯、ZC、23、WDZC              | 米  | 927.75    | 823.20   |    |
| 25111307 | 铜芯柔性电缆       | EPR、铜、300、1芯、无铠装普通(定制)               | 米  | 463.73    | 411.47   |    |
| 25111308 | 10KV柱上真空断路器  | ABB、ABB、ABB、ABB、ABB、ABB、ABB、ABB      | 台  | 26865.83  | 23838.36 |    |
| 25111309 | 10KV柱上真空断路器  | ABB、ABB、ABB、ABB、ABB、ABB、ABB、ABB      | 台  | 28491.08  | 25280.46 |    |
| 25111312 | 220KV电缆户外终端  | 复合绝缘子、ZC-YJLW03-Z-127/220KV-1×2500电缆 | 只  | 107504.71 | 95390.16 |    |
| 25111313 | 220KV电缆中间接头  | 铜、1芯、绝缘、截面积2500                      | 只  | 107170.49 | 95093.60 |    |
| 25111314 | 光网络单元设备(ONU) | 直流输入、2、4、无、4、无、户外(含分光器)              | 套  | 6156.00   | 5462.29  |    |
| 25111315 | 非金属阻燃光缆      | GYFTZY-8B1                           | 米  | 4.86      | 4.31     |    |
| 25111316 | 非金属阻燃光缆      | GYFTZY-12B1                          | 米  | 4.86      | 4.31     |    |
| 25111317 | 非金属阻燃光缆      | GYFTZY-24B1                          | 米  | 7.30      | 6.48     |    |
| 25111318 | 非金属阻燃光缆      | GYFTZY-36B1                          | 米  | 8.51      | 7.55     |    |
| 25111319 | 非金属阻燃光缆      | GYFTZY-48B1                          | 米  | 8.51      | 7.55     |    |
| 25111320 | 光缆复合地线       | OPGW-120(72芯)                        | 米  | 25.54     | 22.66    |    |
| 25111321 | 光缆复合地线       | OPGW-145(72芯)                        | 米  | 29.18     | 25.89    |    |
| 25111322 | 光缆复合地线       | OPGW-150(72芯)                        | 米  | 32.83     | 29.13    |    |
| 25111323 | 光缆复合地线       | OPGW-120(24芯)                        | 米  | 20.67     | 18.34    |    |
| 25111324 | 光缆复合地线       | OPGW-120(48芯)                        | 米  | 24.32     | 21.58    |    |
| 25111325 | 自承式通讯光缆      | ADSS-24B1-100M                       | 米  | 8.51      | 7.55     |    |
| 25111326 | 自承式通讯光缆      | ADSS-36B1-100M                       | 米  | 9.73      | 8.63     |    |
| 25111327 | 自承式通讯光缆      | ADSS-24D-400M                        | 米  | 14.59     | 12.95    |    |
| 25111328 | 自承式通讯光缆      | ADSS-12B1-400M                       | 米  | 14.59     | 12.95    |    |
| 25111329 | 自承式通讯光缆      | ADSS-16B1-400M                       | 米  | 14.59     | 12.95    |    |
| 25111330 | 自承式通讯光缆      | ADSS-24B1-400M                       | 米  | 14.59     | 12.95    |    |
| 25111331 | 自承式通讯光缆      | ADSS-36B1-400M                       | 米  | 17.03     | 15.11    |    |
| 25111332 | 自承式通讯光缆      | ADSS-48B1-400M                       | 米  | 18.24     | 16.18    |    |
| 25111333 | 自承式通讯光缆      | ADSS-72B1-400M                       | 米  | 24.32     | 21.58    |    |
| 25111336 | 尾纤           | PC-FC、5m                             | 根  | 33.00     | 29.28    |    |
| 25111337 | 尾纤           | PC-FC、2m                             | 根  | 33.00     | 29.28    |    |

—— 建材信息价并非指令性价格，仅供各方主体在招标投标、工程概预(结)算等工程计价中参考 ——





材料价格

2024年9月份安装工程材料信息价

| 编号       | 材料名称       | 规格型号               | 单位 | 含税信息价  | 除税信息价  | 备注      |
|----------|------------|--------------------|----|--------|--------|---------|
| 25130301 | 铜芯护套控制电缆   | KVV-450/750 4×1.5  | 米  | 10.91  | 9.68   | 阻燃增5%   |
| 25130302 | 铜芯护套控制电缆   | KVV-450/750 5×1.5  | 米  | 12.69  | 11.26  | 阻燃增5%   |
| 25130303 | 铜芯护套控制电缆   | KVV-450/750 6×1.5  | 米  | 14.09  | 12.50  | 阻燃增5%   |
| 25130304 | 铜芯护套控制电缆   | KVV-450/750 7×1.5  | 米  | 15.30  | 13.57  | 阻燃增5%   |
| 25130305 | 铜芯护套控制电缆   | KVV-450/750 8×1.5  | 米  | 18.45  | 16.37  | 阻燃增5%   |
| 25130306 | 铜芯护套控制电缆   | KVV-450/750 10×1.5 | 米  | 25.47  | 22.60  | 阻燃增5%   |
| 25130307 | 铜芯护套控制电缆   | KVV-450/750 14×1.5 | 米  | 31.28  | 27.75  | 阻燃增5%   |
| 25130308 | 铜芯护套控制电缆   | KVV-450/750 16×1.5 | 米  | 36.95  | 32.79  | 阻燃增5%   |
| 25130309 | 铜芯护套控制电缆   | KVV-450/750 19×1.5 | 米  | 43.86  | 38.92  | 阻燃增5%   |
| 25130310 | 铜芯护套控制电缆   | KVV-450/750 24×1.5 | 米  | 55.08  | 48.87  | 阻燃增5%   |
| 25130311 | 铜芯护套控制电缆   | KVV-450/750 30×1.5 | 米  | 62.23  | 55.22  | 阻燃增5%   |
| 25130312 | 铜芯护套控制电缆   | KVV-450/750 37×1.5 | 米  | 73.09  | 64.85  | 阻燃增5%   |
| 25130313 | 铜芯护套控制电缆   | KVV-450/750 4×2.5  | 米  | 14.50  | 12.87  | 阻燃增5%   |
| 25130314 | 铜芯护套控制电缆   | KVV-450/750 5×2.5  | 米  | 16.80  | 14.91  | 阻燃增5%   |
| 25130315 | 铜芯护套控制电缆   | KVV-450/750 6×2.5  | 米  | 20.29  | 18.00  | 阻燃增5%   |
| 25130316 | 铜芯护套控制电缆   | KVV-450/750 7×2.5  | 米  | 22.18  | 19.68  | 阻燃增5%   |
| 25130317 | 铜芯护套控制电缆   | KVV-450/750 8×2.5  | 米  | 25.11  | 22.28  | 阻燃增5%   |
| 25130318 | 铜芯护套控制电缆   | KVV-450/750 10×2.5 | 米  | 33.99  | 30.16  | 阻燃增5%   |
| 25130319 | 铜芯护套控制电缆   | KVV-450/750 14×2.5 | 米  | 44.88  | 39.82  | 阻燃增5%   |
| 25130320 | 铜芯护套控制电缆   | KVV-450/750 16×2.5 | 米  | 49.26  | 43.71  | 阻燃增5%   |
| 25130321 | 铜芯护套控制电缆   | KVV-450/750 19×2.5 | 米  | 56.12  | 49.79  | 阻燃增5%   |
| 25130322 | 铜芯护套控制电缆   | KVV-450/750 24×2.5 | 米  | 70.37  | 62.44  | 阻燃增5%   |
| 25130323 | 铜芯护套控制电缆   | KVV-450/750 30×2.5 | 米  | 84.63  | 75.09  | 阻燃增5%   |
| 25130324 | 铜芯护套控制电缆   | KVV-450/750 37×2.5 | 米  | 98.54  | 87.43  | 阻燃增5%   |
| 25131501 | 铜芯铜带护套控制电缆 | KVVP2 4×1.5        | 米  | 15.34  | 13.61  | 耐火增加30% |
| 25131502 | 铜芯铜带护套控制电缆 | KVVP2 5×1.5        | 米  | 19.11  | 16.96  | 耐火增加30% |
| 25131503 | 铜芯铜带护套控制电缆 | KVVP2 6×1.5        | 米  | 20.06  | 17.80  | 耐火增加30% |
| 25131504 | 铜芯铜带护套控制电缆 | KVVP2 7×1.5        | 米  | 21.47  | 19.05  | 耐火增加30% |
| 25131505 | 铜芯铜带护套控制电缆 | KVVP2 8×1.5        | 米  | 27.33  | 24.25  | 耐火增加30% |
| 25131506 | 铜芯铜带护套控制电缆 | KVVP2 10×1.5       | 米  | 35.04  | 31.10  | 耐火增加30% |
| 25131507 | 铜芯铜带护套控制电缆 | KVVP2 12×1.5       | 米  | 37.69  | 33.44  | 耐火增加30% |
| 25131508 | 铜芯铜带护套控制电缆 | KVVP2 14×1.5       | 米  | 42.32  | 37.55  | 耐火增加30% |
| 25131509 | 铜芯铜带护套控制电缆 | KVVP2 16×1.5       | 米  | 48.71  | 43.22  | 耐火增加30% |
| 25131510 | 铜芯铜带护套控制电缆 | KVVP2 19×1.5       | 米  | 54.00  | 47.91  | 耐火增加30% |
| 25131511 | 铜芯铜带护套控制电缆 | KVVP2 24×1.5       | 米  | 68.55  | 60.82  | 耐火增加30% |
| 25131512 | 铜芯铜带护套控制电缆 | KVVP2 30×1.5       | 米  | 79.57  | 70.60  | 耐火增加30% |
| 25131513 | 铜芯铜带护套控制电缆 | KVVP2 37×1.5       | 米  | 94.11  | 83.51  | 耐火增加30% |
| 25030101 | 铜芯聚氯乙烯绝缘线  | BV-1 1/1.13        | 米  | 0.98   | 0.87   | 阻燃增5%   |
| 25030102 | 铜芯聚氯乙烯绝缘线  | BV-1.5 1/1.38      | 米  | 1.43   | 1.27   | 阻燃增5%   |
| 25030103 | 铜芯聚氯乙烯绝缘线  | BV-2.5 1/1.78      | 米  | 2.19   | 1.95   | 阻燃增5%   |
| 25030104 | 铜芯聚氯乙烯绝缘线  | BV-4 1/2.25        | 米  | 3.37   | 2.99   | 阻燃增5%   |
| 25030105 | 铜芯聚氯乙烯绝缘线  | BV-6 1/2.76        | 米  | 4.85   | 4.31   | 阻燃增5%   |
| 25030106 | 铜芯聚氯乙烯绝缘线  | BV-10 7/1.35       | 米  | 8.34   | 7.40   | 阻燃增5%   |
| 25030107 | 铜芯聚氯乙烯绝缘线  | BV-16 7/1.7        | 米  | 13.33  | 11.83  | 阻燃增5%   |
| 25030108 | 铜芯聚氯乙烯绝缘线  | BV-25 7/2.14       | 米  | 20.76  | 18.42  | 阻燃增5%   |
| 25030109 | 铜芯聚氯乙烯绝缘线  | BV-35 7/2.52       | 米  | 28.53  | 25.31  | 阻燃增5%   |
| 25030110 | 铜芯聚氯乙烯绝缘线  | BV-50 19/1.78      | 米  | 39.77  | 35.29  | 阻燃增5%   |
| 25030111 | 铜芯聚氯乙烯绝缘线  | BV-70 19/2.14      | 米  | 54.58  | 48.43  | 阻燃增5%   |
| 25030112 | 铜芯聚氯乙烯绝缘线  | BV-95 19/2.52      | 米  | 75.43  | 66.93  | 阻燃增5%   |
| 25030113 | 铜芯聚氯乙烯绝缘线  | BV-120 37/2.03     | 米  | 98.11  | 87.06  | 阻燃增5%   |
| 25030114 | 铜芯聚氯乙烯绝缘线  | BV-150 37/2.25     | 米  | 121.08 | 107.44 | 阻燃增5%   |
| 25030115 | 铜芯聚氯乙烯绝缘线  | BV-185 37/2.52     | 米  | 152.64 | 135.44 | 阻燃增5%   |
| 25030116 | 铜芯聚氯乙烯绝缘线  | BV-240 61/2.25     | 米  | 197.81 | 175.52 | 阻燃增5%   |

常州工程造价信息 2024年 第9期



CS 扫描全能王 3亿人都在用的扫描App





## 2024年9月份安装工程材料信息价

| 册号      | 材料名称             | 规格型号             | 单位 | 含税信息价    | 除税信息价   | 备注    |
|---------|------------------|------------------|----|----------|---------|-------|
| 5116505 | 铝芯架空绝缘电缆         | JKLYJ-10KV 1×50  | 米  | 7.05     | 6.26    |       |
| 5116509 | 铝芯架空绝缘电缆         | JKLYJ-10KV 1×150 | 米  | 17.39    | 15.43   |       |
| 5116511 | 铝芯架空绝缘电缆         | JKLYJ-10KV 1×240 | 米  | 26.05    | 23.11   |       |
| 5116516 | 铝芯架空绝缘电缆         | JKLYJ-20KV-50    | 米  | 14.68    | 13.03   |       |
| 5116520 | 铝芯架空绝缘电缆         | JKLYJ-20KV-150   | 米  | 26.43    | 23.45   |       |
| 5116522 | 铝芯架空绝缘电缆         | JKLYJ-20KV-240   | 米  | 35.71    | 31.69   |       |
| 5116527 | 铝芯架空绝缘电缆         | JKLYJ-1KV-50     | 米  | 4.91     | 4.36    |       |
| 5116528 | 铝芯架空绝缘电缆         | JKLYJ-1KV-70     | 米  | 6.85     | 6.08    |       |
| 5116530 | 铝芯架空绝缘电缆         | JKLYJ-1KV-120    | 米  | 11.84    | 10.51   |       |
| 5116531 | 铝芯架空绝缘电缆         | JKLYJ-1KV-150    | 米  | 14.34    | 12.72   |       |
| 5010903 | 钢芯铝绞线            | JL/G1A-70/10     | 千克 | 23.21    | 20.59   |       |
| 5010907 | 钢芯铝绞线            | JL/G1A-120/20    | 千克 | 23.38    | 20.75   |       |
| 5010909 | 钢芯铝绞线            | JL/G1A-150/25    | 千克 | 22.23    | 19.72   |       |
| 5010910 | 钢芯铝绞线            | JL/G1A-185/25    | 千克 | 23.99    | 21.29   |       |
| 5010913 | 钢芯铝绞线            | JL/G1A-240/30    | 千克 | 23.99    | 21.29   |       |
| 5010915 | 钢芯铝绞线            | JL/G1A-300/25    | 千克 | 25.31    | 22.46   |       |
| 5010916 | 钢芯铝绞线            | JL/G1A-400/35    | 千克 | 25.39    | 22.53   |       |
| 5010921 | 钢芯铝绞线            | JL/G1A-630/45    | 千克 | 26.08    | 23.14   |       |
| 5010916 | 铝包钢绞线            | JLB1A-35         | 千克 | 17.96    | 15.94   |       |
| 5010917 | 铝包钢绞线            | JLB1A-50         | 千克 | 17.96    | 15.94   |       |
| 5010918 | 铝包钢绞线            | JLB20A-50        | 千克 | 17.96    | 15.94   |       |
| 5010919 | 铝包钢绞线            | LB20J-50         | 千克 | 17.96    | 15.94   |       |
| 5116302 | 铜芯架空绝缘电缆         | JKYJ-1KV 1×16    | 米  | 18.77    | 16.66   |       |
| 5116304 | 铜芯架空绝缘电缆         | JKYJ-1KV 1×35    | 米  | 39.95    | 35.45   |       |
| 5116306 | 铜芯架空绝缘电缆         | JKYJ-1KV 1×70    | 米  | 77.17    | 68.47   |       |
| 5116308 | 铜芯架空绝缘电缆         | JKYJ-1KV 1×120   | 米  | 134.39   | 119.24  |       |
| 5116310 | 铜芯架空绝缘电缆         | JKYJ-1KV 1×185   | 米  | 202.15   | 179.37  |       |
| 5116316 | 铜芯架空绝缘电缆         | JKYJ-10KV-50     | 米  | 56.57    | 50.19   |       |
| 5116320 | 铜芯架空绝缘电缆         | JKYJ-10KV-150    | 米  | 165.46   | 146.81  |       |
| 5116327 | 铜芯架空绝缘电缆         | JKYJ-20KV-50     | 米  | 66.52    | 59.02   |       |
| 6050107 | 五线母线槽            | 630A             | 米  | 2122.81  | 1883.59 |       |
| 6050108 | 五线母线槽            | 800A             | 米  | 2642.76  | 2344.95 |       |
| 6050109 | 五线母线槽            | 1000A            | 米  | 3303.46  | 2931.20 |       |
| 6050110 | 五线母线槽            | 1250A            | 米  | 4211.91  | 3737.27 |       |
| 6050111 | 五线母线槽            | 1600A            | 米  | 5335.78  | 4734.50 |       |
| 6050112 | 五线母线槽            | 2000A            | 米  | 6661.53  | 5910.85 |       |
| 6050113 | 五线母线槽            | 2500A            | 米  | 8127.93  | 7212.00 |       |
| 6050114 | 母线槽插接箱           | 100M/3300 50-63A | 只  | 2508.63  | 2225.94 |       |
| 6050115 | 母线槽插接箱           | 160M/3300 125A   | 只  | 2944.91  | 2613.06 |       |
| 6050117 | 母线槽插接箱           | 160M/3300 160A   | 只  | 3228.14  | 2864.37 |       |
| 6050118 | 母线槽插接箱           | 225M/3300 200A   | 只  | 4433.80  | 3934.16 |       |
| 6050119 | 母线槽插接箱           | 250M/3300 250A   | 只  | 5033.61  | 4466.38 |       |
| 6050120 | 母线槽插接箱           | 400M/3300 315A   | 只  | 5387.77  | 4780.63 |       |
| 6050121 | 母线槽插接箱           | 400M/3300 350A   | 只  | 7716.20  | 6846.67 |       |
| 6050122 | 母线槽插接箱           | 400M/3300 400A   | 只  | 9510.49  | 8438.77 |       |
| 6050123 | 母线槽插接箱           | 630M/3300 500A   | 只  | 10315.99 | 9153.50 |       |
| 6050124 | 母线槽始端箱           |                  | 只  | 1059.47  | 940.08  |       |
| 5050301 | 铜芯聚氯乙烯屏蔽软电线电缆    | RVVP 2×1         | 米  | 5.74     | 5.09    | 阻燃增5% |
| 5050302 | 铜芯聚氯乙烯屏蔽软电线电缆    | RVVP 2×1.5       | 米  | 6.93     | 6.15    | 阻燃增5% |
| 5050303 | 铜芯聚氯乙烯屏蔽软电线电缆    | RVVP 2×2.5       | 米  | 10.11    | 8.97    | 阻燃增5% |
| 5050304 | 铜芯无卤低烟阻燃C类耐火双绞线  | WDZCN-RYJS 2×1.5 | 米  | 5.31     | 4.71    |       |
| 5050305 | 铜芯无卤低烟阻燃C类耐火双绞线  | WDZCN-RYJS 2×2.5 | 米  | 8.32     | 7.38    |       |
| 5050306 | 铜芯交联屏蔽无卤低烟阻燃C级电缆 | WDZC-RYJSP 2×1.5 | 米  | 9.68     | 8.59    |       |

—— 建材信息价并非指令性价格，仅供各方主体在招标投标、工程概预(结)算等工程计价中参考 ——





2024年9月份安装工程材料信息价

| 编号       | 材料名称                      | 规格型号              | 单位 | 含税值总价  | 除税值总价  |
|----------|---------------------------|-------------------|----|--------|--------|
| 25050307 | 铜芯交联屏蔽无卤低烟阻燃C级耐火电缆        | WDZCN-RYJSP 2×1.5 | 米  | 11.67  | 10.36  |
| 25052501 | 阻燃铜芯聚氯乙烯屏蔽软电线电缆           | ZR-RVVP 2×1       | 米  | 6.02   | 5.35   |
| 25052502 | 阻燃铜芯聚氯乙烯屏蔽软电线电缆           | ZR-RVVP 2×1.5     | 米  | 7.27   | 6.46   |
| 25052503 | 阻燃铜芯聚氯乙烯屏蔽软电线电缆           | ZR-RVVP 2×2.5     | 米  | 10.62  | 9.42   |
| 25030301 | 铜芯聚氯乙烯护套电线                | BVVB-2×1 2/1.13   | 米  | 2.28   | 2.02   |
| 25030302 | 铜芯聚氯乙烯护套电线                | BVVB-2×1 2/1.38   | 米  | 3.20   | 2.84   |
| 25030303 | 铜芯聚氯乙烯护套电线                | BVVB-2×1 2/1.78   | 米  | 4.95   | 4.40   |
| 25030304 | 铜芯聚氯乙烯护套电线                | BVVB-2×1 2/2.25   | 米  | 7.13   | 6.33   |
| 25030305 | 铜芯聚氯乙烯护套电线                | BVVB-2×1 2/2.76   | 米  | 10.46  | 9.28   |
| 25030306 | 铜芯聚氯乙烯护套电线                | BVVB-3×1 3/1.13   | 米  | 3.50   | 3.11   |
| 25030307 | 铜芯聚氯乙烯护套电线                | BVVB-3×1 3/1.38   | 米  | 4.90   | 4.35   |
| 25030308 | 铜芯聚氯乙烯护套电线                | BVVB-3×1 3/1.78   | 米  | 7.21   | 6.39   |
| 25030309 | 铜芯聚氯乙烯护套电线                | BVVB-3×1 3/2.25   | 米  | 10.81  | 9.59   |
| 25030310 | 铜芯聚氯乙烯护套电线                | BVVB-3×1 3/2.76   | 米  | 16.19  | 14.36  |
| 25037101 | B级无卤低烟辐照交联铜芯线             | WDZ-BYJ-1.5       | 米  | 3.53   | 3.13   |
| 25037102 | B级无卤低烟辐照交联铜芯线             | WDZ-BYJ-2.5       | 米  | 5.71   | 5.07   |
| 25037103 | B级无卤低烟辐照交联铜芯线             | WDZ-BYJ-4         | 米  | 8.78   | 7.79   |
| 25037104 | B级无卤低烟辐照交联铜芯线             | WDZ-BYJ-6         | 米  | 12.88  | 11.43  |
| 25037105 | B级无卤低烟辐照交联铜芯线             | WDZ-BYJ-10        | 米  | 20.74  | 18.40  |
| 25037106 | B级无卤低烟辐照交联铜芯线             | WDZ-BYJ-16        | 米  | 32.16  | 28.54  |
| 25037107 | B级无卤低烟辐照交联铜芯线             | WDZ-BYJ-25        | 米  | 44.36  | 39.36  |
| 25037108 | B级无卤低烟辐照交联铜芯线             | WDZ-BYJ-35        | 米  | 60.82  | 53.97  |
| 25037109 | B级无卤低烟辐照交联铜芯线             | WDZ-BYJ-50        | 米  | 82.44  | 73.15  |
| 25037110 | B级无卤低烟辐照交联铜芯线             | WDZ-BYJ-70        | 米  | 118.03 | 104.73 |
| 25037111 | B级无卤低烟辐照交联铜芯线             | WDZ-BYJ-95        | 米  | 163.43 | 145.02 |
| 25037112 | B级无卤低烟辐照交联铜芯线             | WDZ-BYJ-120       | 米  | 205.53 | 182.37 |
| 25037113 | B级无卤低烟辐照交联铜芯线             | WDZ-BYJ-150       | 米  | 252.64 | 224.17 |
| 25037114 | B级无卤低烟辐照交联铜芯线             | WDZ-BYJ-185       | 米  | 304.13 | 269.85 |
| 25036901 | 铜芯无卤低烟低毒阻燃B类铜回交联聚烯烃绝缘电线   | WDUZB-BYJ-1       | 米  | 3.05   | 2.71   |
| 25036902 | 铜芯无卤低烟低毒阻燃B类铜回交联聚烯烃绝缘电线   | WDUZB-BYJ-1.5     | 米  | 4.00   | 3.55   |
| 25036903 | 铜芯无卤低烟低毒阻燃B类铜回交联聚烯烃绝缘电线   | WDUZB-BYJ-2.5     | 米  | 6.13   | 5.44   |
| 25036904 | 铜芯无卤低烟低毒阻燃B类铜回交联聚烯烃绝缘电线   | WDUZB-BYJ-4       | 米  | 9.77   | 8.67   |
| 25036905 | 铜芯无卤低烟低毒阻燃B类铜回交联聚烯烃绝缘电线   | WDUZB-BYJ-6       | 米  | 14.62  | 12.97  |
| 25036906 | 铜芯无卤低烟低毒阻燃B类铜回交联聚烯烃绝缘电线   | WDUZB-BYJ-10      | 米  | 24.07  | 21.36  |
| 25036907 | 铜芯无卤低烟低毒阻燃B类铜回交联聚烯烃绝缘电线   | WDUZB-BYJ-16      | 米  | 37.56  | 33.33  |
| 25036908 | 铜芯无卤低烟低毒阻燃B类铜回交联聚烯烃绝缘电线   | WDUZB-BYJ-25      | 米  | 60.57  | 53.74  |
| 25036909 | 铜芯无卤低烟低毒阻燃B类铜回交联聚烯烃绝缘电线   | WDUZB-BYJ-35      | 米  | 85.04  | 75.46  |
| 25036910 | 铜芯无卤低烟低毒阻燃B类铜回交联聚烯烃绝缘电线   | WDUZB-BYJ-50      | 米  | 119.74 | 106.25 |
| 25036911 | 铜芯无卤低烟低毒阻燃B类铜回交联聚烯烃绝缘电线   | WDUZB-BYJ-70      | 米  | 167.90 | 148.98 |
| 25036912 | 铜芯无卤低烟低毒阻燃B类铜回交联聚烯烃绝缘电线   | WDUZB-BYJ-95      | 米  | 231.74 | 205.63 |
| 25036913 | 铜芯无卤低烟低毒阻燃B类铜回交联聚烯烃绝缘电线   | WDUZB-BYJ-120     | 米  | 290.15 | 257.45 |
| 25036914 | 铜芯无卤低烟低毒阻燃B类铜回交联聚烯烃绝缘电线   | WDUZB-BYJ-150     | 米  | 360.83 | 320.17 |
| 25036915 | 铜芯无卤低烟低毒阻燃B类铜回交联聚烯烃绝缘耐火电线 | WDUZBN-BYJ-1      | 米  | 3.64   | 3.23   |
| 25036916 | 铜芯无卤低烟低毒阻燃B类铜回交联聚烯烃绝缘耐火电线 | WDUZBN-BYJ-1.5    | 米  | 4.56   | 4.05   |
| 25036917 | 铜芯无卤低烟低毒阻燃B类铜回交联聚烯烃绝缘耐火电线 | WDUZBN-BYJ-2.5    | 米  | 6.96   | 6.17   |
| 25036918 | 铜芯无卤低烟低毒阻燃B类铜回交联聚烯烃绝缘耐火电线 | WDUZBN-BYJ-4      | 米  | 10.74  | 9.53   |
| 25036919 | 铜芯无卤低烟低毒阻燃B类铜回交联聚烯烃绝缘耐火电线 | WDUZBN-BYJ-6      | 米  | 15.40  | 13.67  |
| 25036920 | 铜芯无卤低烟低毒阻燃B类铜回交联聚烯烃绝缘耐火电线 | WDUZBN-BYJ-10     | 米  | 25.12  | 22.29  |
| 25036921 | 铜芯无卤低烟低毒阻燃B类铜回交联聚烯烃绝缘耐火电线 | WDUZBN-BYJ-16     | 米  | 39.06  | 34.66  |
| 25036922 | 铜芯无卤低烟低毒阻燃B类铜回交联聚烯烃绝缘耐火电线 | WDUZBN-BYJ-25     | 米  | 62.80  | 55.72  |
| 25036923 | 铜芯无卤低烟低毒阻燃B类铜回交联聚烯烃绝缘耐火电线 | WDUZBN-BYJ-35     | 米  | 86.69  | 76.92  |
| 25036924 | 铜芯无卤低烟低毒阻燃B类铜回交联聚烯烃绝缘耐火电线 | WDUZBN-BYJ-50     | 米  | 121.53 | 107.83 |
| 25036925 | 铜芯无卤低烟低毒阻燃B类铜回交联聚烯烃绝缘耐火电线 | WDUZBN-BYJ-70     | 米  | 170.85 | 151.60 |

杭州工程造价信息网

52

2024年 第9期



3亿人都在用的扫描App





### 2024年9月份安装工程材料信息价

| 编号       | 材料名称                             | 规格型号               | 单位 | 含税信息价  | 除税信息价  | 备注          |
|----------|----------------------------------|--------------------|----|--------|--------|-------------|
| 25036926 | 铜芯无卤低烟低毒阻燃B类铜回交联聚烯烃绝缘耐火电缆        | WDUZBN-BYJ-95      | 米  | 235.52 | 208.98 |             |
| 25036927 | 铜芯无卤低烟低毒阻燃B类铜回交联聚烯烃绝缘耐火电缆        | WDUZBN-BYJ-120     | 米  | 294.36 | 261.19 |             |
| 25036928 | 铜芯无卤低烟低毒阻燃B类铜回交联聚烯烃绝缘耐火电缆        | WDUZBN-BYJ-150     | 米  | 364.45 | 323.38 |             |
| 25036929 | 铜芯无卤低烟低毒阻燃C类铜回交联聚烯烃绝缘耐火电缆        | WDUZCN-BYJ-1       | 米  | 3.44   | 3.05   |             |
| 25036930 | 铜芯无卤低烟低毒阻燃C类铜回交联聚烯烃绝缘耐火电缆        | WDUZCN-BYJ-1.5     | 米  | 4.37   | 3.87   |             |
| 25036931 | 铜芯无卤低烟低毒阻燃C类铜回交联聚烯烃绝缘耐火电缆        | WDUZCN-BYJ-2.5     | 米  | 6.96   | 6.17   |             |
| 25036932 | 铜芯无卤低烟低毒阻燃C类铜回交联聚烯烃绝缘耐火电缆        | WDUZCN-BYJ-4       | 米  | 10.38  | 9.21   |             |
| 25036933 | 铜芯无卤低烟低毒阻燃C类铜回交联聚烯烃绝缘耐火电缆        | WDUZCN-BYJ-6       | 米  | 14.76  | 13.10  |             |
| 25036934 | 铜芯无卤低烟低毒阻燃C类铜回交联聚烯烃绝缘耐火电缆        | WDUZCN-BYJ-10      | 米  | 24.16  | 21.43  |             |
| 25036935 | 铜芯无卤低烟低毒阻燃C类铜回交联聚烯烃绝缘耐火电缆        | WDUZCN-BYJ-16      | 米  | 37.44  | 33.22  |             |
| 25036936 | 铜芯无卤低烟低毒阻燃C类铜回交联聚烯烃绝缘耐火电缆        | WDUZCN-BYJ-25      | 米  | 60.40  | 53.60  |             |
| 25036937 | 铜芯无卤低烟低毒阻燃C类铜回交联聚烯烃绝缘耐火电缆        | WDUZCN-BYJ-35      | 米  | 83.37  | 73.97  |             |
| 25036938 | 铜芯无卤低烟低毒阻燃C类铜回交联聚烯烃绝缘耐火电缆        | WDUZCN-BYJ-50      | 米  | 116.85 | 103.68 |             |
| 25036939 | 铜芯无卤低烟低毒阻燃C类铜回交联聚烯烃绝缘耐火电缆        | WDUZCN-BYJ-70      | 米  | 164.28 | 145.77 |             |
| 25036940 | 铜芯无卤低烟低毒阻燃C类铜回交联聚烯烃绝缘耐火电缆        | WDUZCN-BYJ-95      | 米  | 226.45 | 200.93 |             |
| 25036941 | 铜芯无卤低烟低毒阻燃C类铜回交联聚烯烃绝缘耐火电缆        | WDUZCN-BYJ-120     | 米  | 283.04 | 251.15 |             |
| 25036942 | 铜芯无卤低烟低毒阻燃C类铜回交联聚烯烃绝缘耐火电缆        | WDUZCN-BYJ-150     | 米  | 350.43 | 310.94 |             |
| 25030501 | 铜芯塑料软线                           | RV BVR-0.75 7/0.37 | 米  | 1.01   | 0.90   | 阻燃增5%耐火增20% |
| 25030502 | 铜芯塑料软线                           | RV BVR-1 7/0.43    | 米  | 1.36   | 1.21   | 阻燃增5%耐火增20% |
| 25030503 | 铜芯塑料软线                           | RV BVR-1.5 7/0.52  | 米  | 1.73   | 1.54   | 阻燃增5%耐火增20% |
| 25030504 | 铜芯塑料软线                           | RV BVR-2.5 19/0.41 | 米  | 2.63   | 2.33   | 阻燃增5%耐火增20% |
| 25030505 | 铜芯塑料软线                           | RV BVR-4 19/0.52   | 米  | 3.87   | 3.44   | 阻燃增5%耐火增20% |
| 25030506 | 铜芯塑料软线                           | RV BVR-6 19/0.64   | 米  | 5.61   | 4.98   | 阻燃增5%耐火增20% |
| 25030507 | 铜芯塑料软线                           | RV BVR-10 49/0.52  | 米  | 9.77   | 8.67   | 阻燃增5%耐火增20% |
| 25030508 | 铜芯塑料软线                           | RV BVR-16 49/0.64  | 米  | 15.09  | 13.39  | 阻燃增5%耐火增20% |
| 25030509 | 铜芯塑料软线                           | RV BVR-25 98/0.58  | 米  | 22.69  | 20.13  | 阻燃增5%耐火增20% |
| 25030510 | 铜芯塑料软线                           | RV BVR-35 133/0.68 | 米  | 31.21  | 27.70  | 阻燃增5%耐火增20% |
| 25030511 | 铜芯塑料软线                           | RV BVR-50 133/0.68 | 米  | 47.69  | 42.31  | 阻燃增5%耐火增20% |
| 25035301 | 铜芯交联聚乙烯绝缘铠装护套对绞屏蔽无卤低烟低毒阻燃A类软电缆   | WDUZA-RYSP 2×1     | 米  | 14.27  | 12.66  |             |
| 25035302 | 铜芯交联聚乙烯绝缘铠装护套对绞屏蔽无卤低烟低毒阻燃A类软电缆   | WDUZA-RYSP 2×1.5   | 米  | 17.83  | 15.82  |             |
| 25035303 | 铜芯交联聚乙烯绝缘铠装护套对绞屏蔽无卤低烟低毒阻燃A类软电缆   | WDUZA-RYSP 2×2.5   | 米  | 25.19  | 22.35  |             |
| 25035304 | 铜芯交联聚乙烯绝缘铠装护套对绞屏蔽无卤低烟低毒阻燃A类软电缆   | WDUZA-RYSP 2×4     | 米  | 34.24  | 30.38  |             |
| 25035305 | 铜芯交联聚乙烯绝缘铠装护套对绞屏蔽无卤低烟低毒阻燃B类软电缆   | WDUZB-RYSP 2×1     | 米  | 14.12  | 12.53  |             |
| 25035306 | 铜芯交联聚乙烯绝缘铠装护套对绞屏蔽无卤低烟低毒阻燃B类软电缆   | WDUZB-RYSP 2×1.5   | 米  | 17.81  | 15.80  |             |
| 25035307 | 铜芯交联聚乙烯绝缘铠装护套对绞屏蔽无卤低烟低毒阻燃B类软电缆   | WDUZB-RYSP 2×2.5   | 米  | 24.94  | 22.13  |             |
| 25035308 | 铜芯交联聚乙烯绝缘铠装护套对绞屏蔽无卤低烟低毒阻燃B类软电缆   | WDUZB-RYSP 2×4     | 米  | 33.91  | 30.09  |             |
| 25035309 | 铜芯交联聚乙烯绝缘铠装护套对绞屏蔽无卤低烟低毒阻燃C类软电缆   | WDUZC-RYSP 2×1     | 米  | 14.12  | 12.53  |             |
| 25035310 | 铜芯交联聚乙烯绝缘铠装护套对绞屏蔽无卤低烟低毒阻燃C类软电缆   | WDUZC-RYSP 2×1.5   | 米  | 17.66  | 15.67  |             |
| 25035311 | 铜芯交联聚乙烯绝缘铠装护套对绞屏蔽无卤低烟低毒阻燃C类软电缆   | WDUZC-RYSP 2×2.5   | 米  | 24.94  | 22.13  |             |
| 25035312 | 铜芯交联聚乙烯绝缘铠装护套对绞屏蔽无卤低烟低毒阻燃C类软电缆   | WDUZC-RYSP 2×4     | 米  | 33.91  | 30.09  |             |
| 25035313 | 铜芯交联聚乙烯绝缘铠装护套对绞屏蔽无卤低烟低毒阻燃A类耐火软电缆 | WDUZAN-RYSP 2×1    | 米  | 17.31  | 15.36  |             |
| 25035314 | 铜芯交联聚乙烯绝缘铠装护套对绞屏蔽无卤低烟低毒阻燃A类耐火软电缆 | WDUZAN-RYSP 2×1.5  | 米  | 21.52  | 19.10  |             |
| 25035315 | 铜芯交联聚乙烯绝缘铠装护套对绞屏蔽无卤低烟低毒阻燃A类耐火软电缆 | WDUZAN-RYSP 2×2.5  | 米  | 28.19  | 25.01  |             |
| 25035316 | 铜芯交联聚乙烯绝缘铠装护套对绞屏蔽无卤低烟低毒阻燃A类耐火软电缆 | WDUZAN-RYSP 2×4    | 米  | 38.05  | 33.76  |             |
| 25035317 | 铜芯交联聚乙烯绝缘铠装护套对绞屏蔽无卤低烟低毒阻燃B类耐火软电缆 | WDUZBN-RYSP 2×1    | 米  | 20.91  | 18.55  |             |
| 25035318 | 铜芯交联聚乙烯绝缘铠装护套对绞屏蔽无卤低烟低毒阻燃B类耐火软电缆 | WDUZBN-RYSP 2×1.5  | 米  | 25.81  | 22.90  |             |
| 25035319 | 铜芯交联聚乙烯绝缘铠装护套对绞屏蔽无卤低烟低毒阻燃B类耐火软电缆 | WDUZBN-RYSP 2×2.5  | 米  | 33.91  | 30.09  |             |
| 25035320 | 铜芯交联聚乙烯绝缘铠装护套对绞屏蔽无卤低烟低毒阻燃B类耐火软电缆 | WDUZBN-RYSP 2×4    | 米  | 45.87  | 40.70  |             |
| 25035321 | 铜芯交联聚乙烯绝缘铠装护套对绞屏蔽无卤低烟低毒阻燃C类耐火软电缆 | WDUZCN-RYSP 2×1    | 米  | 16.48  | 14.62  |             |
| 25035322 | 铜芯交联聚乙烯绝缘铠装护套对绞屏蔽无卤低烟低毒阻燃C类耐火软电缆 | WDUZCN-RYSP 2×1.5  | 米  | 20.34  | 18.05  |             |
| 25035323 | 铜芯交联聚乙烯绝缘铠装护套对绞屏蔽无卤低烟低毒阻燃C类耐火软电缆 | WDUZCN-RYSP 2×2.5  | 米  | 26.84  | 23.81  |             |
| 25035324 | 铜芯交联聚乙烯绝缘铠装护套对绞屏蔽无卤低烟低毒阻燃C类耐火软电缆 | WDUZCN-RYSP 2×4    | 米  | 36.23  | 32.14  |             |
| 25035325 | 铜芯交联聚乙烯绝缘铠装护套对绞屏蔽无卤低烟低毒阻燃C类耐火软电缆 | WDUZCN-RYSP 4×1    | 米  | 24.58  | 21.81  |             |

常州工程造价信息网 2024年 第53期

—— 建材信息价并非指令性价格，仅供各方主体在招标投标、工程概预(结)算等工程计价中参考 ——



3亿人都在用的扫描App  
扫描全能王



### 2024年9月份安装工程材料信息价

| 编号       | 材料名称              | 规格型号              | 单位 | 含税信息价 | 除税信息价 | 备       |
|----------|-------------------|-------------------|----|-------|-------|---------|
| 25035326 | 铜芯聚氯乙烯绝缘护套阻燃型耐火电缆 | WDUZCN-RYSP 4×1.5 | 米  | 39.70 | 35.22 |         |
| 25035327 | 铜芯聚氯乙烯绝缘护套阻燃型耐火电缆 | WDUZCN-RYSP 4×2.5 | 米  | 45.33 | 40.22 |         |
| 25035328 | 铜芯聚氯乙烯绝缘护套阻燃型耐火电缆 | WDUZCN-RYSP 4×4   | 米  | 55.84 | 49.55 |         |
| 25035329 | 铜芯聚氯乙烯绝缘护套耐火型耐火电缆 | WDUZBN-RYJS 2×1   | 米  | 9.79  | 8.69  |         |
| 25035330 | 铜芯聚氯乙烯绝缘护套耐火型耐火电缆 | WDUZBN-RYJS 2×1.5 | 米  | 12.39 | 10.99 |         |
| 25035331 | 铜芯聚氯乙烯绝缘护套耐火型耐火电缆 | WDUZBN-RYJS 2×2.5 | 米  | 19.31 | 17.13 |         |
| 25035332 | 铜芯聚氯乙烯绝缘护套耐火型耐火电缆 | WDUZBN-RYJS 2×4   | 米  | 29.63 | 26.29 |         |
| 25031501 | 铜芯塑料护套软线          | RVV-2×16/0.20     | 米  | 2.43  | 2.16  | 阻燃增5%耐火 |
| 25031502 | 铜芯塑料护套软线          | RVV-2×24/0.20     | 米  | 3.47  | 3.08  | 阻燃增5%耐火 |
| 25031503 | 铜芯塑料护套软线          | RVV-2×48/0.20     | 米  | 5.59  | 4.96  | 阻燃增5%耐火 |
| 25031504 | 铜芯塑料护套软线          | RVV-2×77/0.20     | 米  | 7.14  | 6.34  | 阻燃增5%耐火 |
| 25031505 | 铜芯塑料护套软线          | RVV-3×16/0.20     | 米  | 3.35  | 2.97  | 阻燃增5%耐火 |
| 25031506 | 铜芯塑料护套软线          | RVV-3×24/0.20     | 米  | 4.98  | 4.42  | 阻燃增5%耐火 |
| 25031507 | 铜芯塑料护套软线          | RVV-3×32/0.20     | 米  | 6.44  | 5.71  | 阻燃增5%耐火 |
| 25031508 | 铜芯塑料护套软线          | RVV-3×48/0.20     | 米  | 7.99  | 7.09  | 阻燃增5%耐火 |
| 25031509 | 铜芯塑料护套软线          | RVV-3×77/0.20     | 米  | 10.22 | 9.07  | 阻燃增5%耐火 |
| 25031510 | 铜芯塑料护套软线          | RVV-4×16/0.20     | 米  | 4.54  | 4.03  | 阻燃增5%耐火 |
| 25031511 | 铜芯塑料护套软线          | RVV-4×24/0.20     | 米  | 6.75  | 5.99  | 阻燃增5%耐火 |
| 25031512 | 铜芯塑料护套软线          | RVV-4×32/0.20     | 米  | 8.77  | 7.78  | 阻燃增5%耐火 |
| 25031513 | 铜芯塑料护套软线          | RVV-4×48/0.20     | 米  | 10.86 | 9.63  | 阻燃增5%耐火 |
| 25031514 | 铜芯塑料护套软线          | RVV-4×77/0.20     | 米  | 13.89 | 12.33 | 阻燃增5%耐火 |
| 25035310 | 铜芯塑料护套绞型软线        | RVS-2×12/0.15     | 米  | 0.70  | 0.63  | 阻燃增5%耐火 |
| 25035311 | 铜芯塑料护套绞型软线        | RVS-2×16/0.15     | 米  | 0.81  | 0.71  | 阻燃增5%耐火 |
| 25035312 | 铜芯塑料护套绞型软线        | RVS-2×23/0.15     | 米  | 1.22  | 1.08  | 阻燃增5%耐火 |
| 25035313 | 铜芯塑料护套绞型软线        | RVS-2×28/0.15     | 米  | 1.44  | 1.28  | 阻燃增5%耐火 |
| 25035314 | 铜芯塑料护套绞型软线        | RVS-2×42/0.15     | 米  | 2.13  | 1.89  | 阻燃增5%耐火 |
| 25035315 | 铜芯塑料护套绞型软线        | RVS-2×32/0.20     | 米  | 2.55  | 2.26  | 阻燃增5%耐火 |
| 25035316 | 铜芯塑料护套绞型软线        | RVS-2×48/0.20     | 米  | 3.13  | 2.77  | 阻燃增5%耐火 |
| 25035317 | 铜芯塑料护套绞型软线        | RVS-2×77/0.20     | 米  | 4.76  | 4.23  | 阻燃增5%耐火 |
| 26171703 | 悬垂线夹              | XGU-3             | 套  | 28.91 | 25.65 |         |
| 26171704 | 悬垂线夹              | XGU-4             | 套  | 42.82 | 37.99 |         |
| 26171705 | 悬垂线夹(带碗头挂板)       | XGU-5A            | 套  | 59.02 | 52.37 |         |
| 26171707 | 悬垂线夹(带U型挂板)       | XGU-5B            | 套  | 70.79 | 62.81 |         |
| 26171708 | 悬垂线夹(带U型挂板)       | XGU-6B            | 套  | 73.91 | 65.58 |         |
| 24151101 | 蝴蝶瓷瓶              | ED-1              | 只  | 8.17  | 7.25  |         |
| 24151102 | 蝴蝶瓷瓶              | ED-2              | 只  | 7.08  | 6.28  |         |
| 24151103 | 蝴蝶瓷瓶              | ED-3              | 只  | 2.99  | 2.65  |         |
| 24151104 | 悬式瓷绝缘子            | XP-40C            | 只  | 39.22 | 34.80 |         |
| 24151105 | 悬式瓷绝缘子            | XP-70C            | 只  | 54.48 | 48.34 |         |
| 24151106 | 悬式瓷绝缘子            | XWP2-70           | 只  | 72.46 | 64.29 |         |
| 24151109 | 棒型针式瓷瓶            | PS-15/5           | 只  | 46.31 | 41.09 |         |
| 26251301 | 球头挂环              | Q-7               | 只  | 9.62  | 8.54  |         |
| 26251302 | 球头挂环              | QP-7              | 只  | 12.17 | 10.80 |         |
| 26251303 | 球头挂环              | QP-10             | 只  | 13.43 | 11.92 |         |
| 26251304 | 碗头挂板              | W-7A              | 套  | 15.25 | 13.53 |         |
| 26251305 | 碗头挂板              | W-7B              | 套  | 17.43 | 15.47 |         |
| 70601607 | 碗头挂板              | WS-7              | 套  | 25.06 | 22.24 |         |
| 26251309 | U型挂环              | U-7               | 套  | 14.52 | 12.88 |         |
| 26251310 | 直角挂板              | Z-7               | 套  | 18.16 | 16.11 |         |
| 26251311 | 直角挂板              | Z-10              | 套  | 21.98 | 19.50 |         |
| 26251312 | 平行挂板              | PS-7              | 副  | 14.52 | 12.88 |         |
| 26251314 | UB型挂板             | UB-7              | 套  | 12.61 | 11.19 |         |
|          | 绝缘卡子              | JK-1              | 只  | 6.03  | 5.35  |         |







## 2024年9月份安装工程材料信息价

| 编号       | 材料名称            | 规格型号                           | 单位 | 含税信息价     | 除税信息价     | 备注                             |
|----------|-----------------|--------------------------------|----|-----------|-----------|--------------------------------|
| 26070501 | 10KV三芯冷缩户内终端    | 10KV-3×50                      | 套  | 532.18    | 472.21    |                                |
| 26070502 | 10KV三芯冷缩户内终端    | 10KV-3×70-120                  | 套  | 616.78    | 547.28    |                                |
| 26070503 | 10KV三芯冷缩户内终端    | 10KV-3×150-240                 | 套  | 725.52    | 643.76    |                                |
| 26070504 | 10KV三芯冷缩户内终端    | 10KV-3×300-400                 | 套  | 892.37    | 791.81    |                                |
| 26070505 | 10KV三芯冷缩户外终端    | 10KV-3×50                      | 套  | 549.99    | 488.01    |                                |
| 26070506 | 10KV三芯冷缩户外终端    | 10KV-3×70-120                  | 套  | 651.86    | 578.40    |                                |
| 26070507 | 10KV三芯冷缩户外终端    | 10KV-3×150-240                 | 套  | 816.27    | 724.29    |                                |
| 26070508 | 10KV三芯冷缩户外终端    | 10KV-3×300-400                 | 套  | 967.67    | 858.62    |                                |
| 26070301 | 10KV三芯冷缩中间接头    | 10KV-3×50                      | 套  | 1367.03   | 1212.98   |                                |
| 26070302 | 10KV三芯冷缩中间接头    | 10KV-3×70-120                  | 套  | 1436.93   | 1275.00   |                                |
| 26070303 | 10KV三芯冷缩中间接头    | 10KV-3×150-240                 | 套  | 1631.11   | 1447.30   |                                |
| 70703824 | 10KV三芯冷缩中间接头    | 10KV-3×300-400                 | 套  | 1941.80   | 1722.98   |                                |
| 26070513 | 计量箱             | FJX-1                          | 只  | 5448.00   | 4834.07   |                                |
| 26070514 | 计量箱             | FJX-2                          | 只  | 3814.00   | 3384.21   |                                |
| 26070515 | 智能综合接地箱         | 35-110kV电缆通用                   | 只  | 40860.00  | 36255.55  | 详见图纸                           |
| 26070516 | 智能综合接地箱         | 220kV电缆用                       | 只  | 40860.00  | 36255.55  | 详见图纸                           |
| 26070517 | 10kv环网箱         | 2型, 2型, 2型, 2型, 2型, 2型, 2型, 2型 | 台  | 333417.60 | 295845.25 | 1型, 2型, 3型, 4型, 5型, 6型, 7型, 8型 |
| 26070518 | 配电终端, 站所终端(DTU) | 三遥, 组屏式, 16间隔                  | 套  | 30570.91  | 27125.92  | 含无线通信模块, 免维护蓄电池                |
| 26070519 | 配电终端, 站所终端(DTU) | 三遥, 遮蔽立式, 8间隔                  | 套  | 23582.21  | 20924.76  | 含无线通信模块, 端子排                   |
| 26070520 | 配电终端, 馈线终端(FTU) | FTU, 三遥, 弹簧机构                  | 套  | 7112.91   | 6311.37   | 含无线通信模块, 箱式                    |
| 26070523 | 三芯冷缩户内终端        | 35KV 150-240                   | 套  | 1713.92   | 1520.78   |                                |
| 26070524 | 三芯冷缩户内终端        | 35KV 300-400                   | 套  | 1752.57   | 1555.08   |                                |
| 26070527 | 三芯冷缩户外终端        | 35KV 150-240                   | 套  | 1783.09   | 1582.16   |                                |
| 26070528 | 三芯冷缩户外终端        | 35KV 300-400                   | 套  | 2178.77   | 1933.25   |                                |
| 26070532 | 三芯冷缩中间接头        | 35KV 150-240                   | 套  | 4032.82   | 3578.37   |                                |
| 26070533 | 三芯冷缩中间接头        | 35KV 300-400                   | 套  | 4577.24   | 4061.44   |                                |
| 26070535 | 单相冷缩户内终端        | 35KV 500                       | 套  | 587.61    | 521.39    |                                |
| 26070536 | 单相冷缩户内终端        | 35KV 630                       | 套  | 668.66    | 593.31    |                                |
| 26070538 | 单相冷缩户外终端        | 35KV 500                       | 套  | 697.62    | 619.01    |                                |
| 26070539 | 单相冷缩户外终端        | 35KV 630                       | 套  | 775.08    | 687.74    |                                |
| 26070540 | 单相冷缩中间接头        | 35KV 500                       | 套  | 1560.20   | 1384.38   |                                |
| 26070541 | T型头(环网柜内用)      | 10KV 50                        | 套  | 899.33    | 797.99    | 含热缩附件                          |
| 26070542 | T型头(环网柜内用)      | 10KV 70                        | 套  | 902.10    | 800.44    | 含热缩附件                          |
| 26070543 | T型头(环网柜内用)      | 10KV 95                        | 套  | 923.46    | 819.40    | 含热缩附件                          |
| 26070544 | T型头(环网柜内用)      | 10KV 240                       | 套  | 923.46    | 819.40    | 含热缩附件                          |
| 26070545 | T型头(环网柜内用)      | 10KV 400                       | 套  | 933.72    | 828.50    | 含热缩附件                          |
| 26070546 | 肘型头(环网柜内用)      | 10KV 50                        | 套  | 920.97    | 817.19    | 含热缩附件                          |
| 26070547 | 肘型头(环网柜内用)      | 10KV 70                        | 套  | 920.97    | 817.19    | 含热缩附件                          |
| 26070548 | 肘型头(环网柜内用)      | 10KV 95                        | 套  | 920.97    | 817.19    | 含热缩附件                          |
| 26070549 | 肘型头(环网柜内用)      | 10KV 240                       | 套  | 1092.96   | 969.80    | 含热缩附件                          |
| 26070550 | 复合式户外终端         | ZC-YJLW03-64/110 1×400 电缆用     | 套  | 23302.00  | 20676.13  | 单相为一套                          |
| 26070551 | 复合式户外终端         | ZC-YJLW03-64/110 1×500 电缆用     | 套  | 23302.00  | 20676.13  | 单相为一套                          |
| 26070552 | 复合式户外终端         | ZC-YJLW03-64/110 1×630 电缆用     | 套  | 23302.00  | 20676.13  | 单相为一套                          |
| 26070553 | 复合式户外终端         | ZC-YJLW03-64/110 1×800 电缆用     | 套  | 23302.00  | 20676.13  | 单相为一套                          |
| 26070554 | 复合式户外终端         | ZC-YJLW03-64/110 1×1200 电缆用    | 套  | 24411.00  | 21660.16  | 单相为一套                          |
| 26070555 | 复合式户外终端         | ZC-YJLW03-64/110 1×1600 电缆用    | 套  | 24411.00  | 21660.16  | 单相为一套                          |
| 26070556 | 干式GIS终端470      | ZC-YJLW03-64/110-1×400电缆用      | 套  | 23302.00  | 20676.13  | 单相为一套                          |
| 26070557 | 干式GIS终端470      | ZC-YJLW03-64/110-1×500电缆用      | 套  | 23302.00  | 20676.13  | 单相为一套                          |
| 26070558 | 干式GIS终端470      | ZC-YJLW03-64/110-1×630电缆用      | 套  | 23302.00  | 20676.13  | 单相为一套                          |
| 26070559 | 干式GIS终端470      | ZC-YJLW03-64/110-1×800电缆用      | 套  | 23302.00  | 20676.13  | 单相为一套                          |
| 26070560 | 中间绝缘接头          | ZC-YJLW03-64/110-1×400电缆用      | 套  | 23302.00  | 20676.13  |                                |
| 26070561 | 中间绝缘接头          | ZC-YJLW03-64/110-1×500电缆用      | 套  | 23302.00  | 20676.13  |                                |
| 26070562 | 中间绝缘接头          | ZC-YJLW03-64/110-1×630电缆用      | 套  | 23302.00  | 20676.13  |                                |

—— 建材信息价并非指令性价格, 仅供各方主体在招标投标、工程概(结)算等工程计价中参考 ——





### 2024年9月份安装工程材料信息价

| 编号       | 材料名称      | 规格型号   | 单位 | 含税信息价    | 除税信息价    | 备注   |
|----------|-----------|--|----|----------|----------|------|
| 26070563 | 中间绝缘接头    | ZC-YJLV03-64/T10-1×800电缆用                    | 套  | 23302.00 | 20676.13 |      |
| 26070564 | 中间绝缘接头    | —普通YJLV03-64/T10-1×600—普通YJLV03-64/T10-1×600 | 套  | 24411.00 | 21660.16 |      |
| 26070565 | 中间绝缘接头    | —普通YJLV03-64/T10-1×400—普通YJLV03-64/T10-1×600 | 套  | 24411.00 | 21660.16 |      |
| 26070566 | 中间绝缘接头    | —普通YJLV03-64/T10-1×400—普通YJLV03-64/T10-1×600 | 套  | 24411.00 | 21660.16 |      |
| 26070567 | 电缆绕包中间接头  | 3×500(35KV)                                  | 套  | 12259.00 | 10877.55 | 每套三相 |
| 26070568 | 电缆绕包中间接头  | 3×150-3×400(35KV)                            | 套  | 12203.00 | 10827.86 | 每套三相 |
| 26070569 | 电缆绕包中间接头  | 3×50-3×120(35KV)                             | 套  | 12159.00 | 10788.82 | 每套三相 |
| 26070570 | 电缆绕包中间接头  | 3×500(20KV)                                  | 套  | 12723.00 | 11289.26 | 每套三相 |
| 26070571 | 电缆绕包中间接头  | 3×150-3×400(20KV)                            | 套  | 12612.00 | 11190.77 | 每套三相 |
| 26070572 | 电缆绕包中间接头  | 3×50-3×120(20KV)                             | 套  | 12829.00 | 11383.32 | 每套三相 |
| 26070573 | 电缆绕包中间接头  | 3×500(10KV)                                  | 套  | 10530.00 | 9343.39  | 每套三相 |
| 26070574 | 电缆绕包中间接头  | 3×150-3×400(10KV)                            | 套  | 10360.00 | 9192.55  | 每套三相 |
| 26070575 | 电缆绕包中间接头  | 3×50-3×120(10KV)                             | 套  | 10185.00 | 9037.27  | 每套三相 |
| 26070576 | 1KV电缆户内终端 | 4×240, 热缩, 铜                                 | 套  | 164.50   | 145.96   |      |
| 26070577 | 1KV电缆户内终端 | 4×150, 热缩, 铜                                 | 套  | 123.22   | 109.33   |      |
| 26070578 | 1KV电缆户内终端 | 4×95, 热缩, 铜                                  | 套  | 91.41    | 81.11    |      |
| 26070579 | 1KV电缆户内终端 | 4×70, 热缩, 铜                                  | 套  | 79.96    | 70.95    |      |
| 26090502 | 堵油铜接线端子   | SDT-25                                       | 只  | 3.60     | 3.19     | 镀锡   |
| 26090503 | 堵油铜接线端子   | SDT-35                                       | 只  | 9.26     | 8.22     | 镀锡   |
| 26090504 | 堵油铜接线端子   | SDT-50                                       | 只  | 15.25    | 13.53    | 镀锡   |
| 26090505 | 堵油铜接线端子   | SDT-70                                       | 只  | 17.43    | 15.47    | 镀锡   |
| 26090506 | 堵油铜接线端子   | SDT-95                                       | 只  | 20.70    | 18.37    | 镀锡   |
| 26090507 | 堵油铜接线端子   | SDT-120                                      | 只  | 27.24    | 24.17    | 镀锡   |
| 26090508 | 堵油铜接线端子   | SDT-150                                      | 只  | 34.87    | 30.94    | 镀锡   |
| 26090509 | 堵油铜接线端子   | SDT-185                                      | 只  | 38.14    | 33.84    | 镀锡   |
| 26090510 | 堵油铜接线端子   | SDT-240                                      | 只  | 74.09    | 65.74    | 镀锡   |
| 26090511 | 堵油铜接线端子   | SDT-300                                      | 只  | 81.72    | 72.51    | 镀锡   |
| 26090512 | 堵油铜接线端子   | SDT-400                                      | 只  | 114.41   | 101.52   | 镀锡   |
| 26090515 | 铜接线端子     | DT-16  | 只  | 4.31     | 3.82     | 镀锡   |
| 26090516 | 铜接线端子     | DT-25  | 只  | 4.52     | 4.01     | 镀锡   |
| 26090517 | 铜接线端子     | DT-35  | 只  | 9.81     | 8.70     | 镀锡   |
| 26090518 | 铜接线端子     | DT-50  | 只  | 16.34    | 14.50    | 镀锡   |
| 26090519 | 铜接线端子     | DT-70  | 只  | 18.52    | 16.43    | 镀锡   |
| 26090520 | 铜接线端子     | DT-95  | 只  | 20.70    | 18.37    | 镀锡   |
| 26090521 | 铜接线端子     | DT-120                                       | 只  | 27.24    | 24.17    | 镀锡   |
| 26090522 | 铜接线端子     | DT-150                                       | 只  | 41.40    | 36.73    | 镀锡   |
| 26090523 | 铜接线端子     | DT-185                                       | 只  | 44.67    | 39.64    | 镀锡   |
| 26090524 | 铜接线端子     | DT-240                                       | 只  | 75.18    | 66.71    | 镀锡   |
| 26090525 | 铜接线端子     | DT-300                                       | 只  | 81.72    | 72.51    | 镀锡   |
| 26090526 | 铜接线端子     | DT-400                                       | 只  | 136.20   | 120.85   | 镀锡   |
| 26232510 | 防震锤       | FDZ-1  | 套  | 39.22    | 34.80    |      |
| 26232513 | 防震锤       | FDZ-3  | 套  | 56.30    | 49.96    |      |
| 26232514 | 防震锤       | FDZ-4  | 套  | 44.31    | 39.32    |      |
| 26173504 | 耐张线夹      | NLD-4  | 套  | 79.90    | 70.90    |      |
| 26173505 | 耐张线夹      | NY-35BG                                      | 副  | 49.76    | 44.15    |      |
| 26173506 | 耐张线夹      | NY-50BG                                      | 副  | 66.11    | 58.66    |      |
| 26173511 | 耐张线夹      | NY-300/25.1                                  | 套  | 188.14   | 166.94   |      |
| 26173512 | 耐张线夹      | NY-300/25                                    | 套  | 184.50   | 163.71   |      |
| 26173513 | 耐张线夹      | NXL-1  | 只  | 28.33    | 25.14    |      |
| 26173514 | 耐张线夹      | NXL-2  | 只  | 39.77    | 35.29    |      |
| 26173515 | 耐张线夹      | NXL-3  | 只  | 59.93    | 53.18    |      |
| 26173516 | 耐张线夹      | NXL-4  | 只  | 78.45    | 69.61    |      |
| 26173518 | 跳线线夹      | JYT-70/10                                    | 套  | 17.25    | 15.31    |      |

—— 建材信息价并非指令性价格, 仅供各方主体在招标投标、工程概预(结)算等工程计价中参考 ——







## 2024年9月份安装工程材料信息价

| 编号                  | 材料名称         | 规格型号                             | 单位 | 含税信息价    | 除税信息价   | 备注   |
|---------------------|--------------|----------------------------------|----|----------|---------|------|
| 26173520            | 跳线线夹         | JYT-120/20                       | 套  | 32.14    | 28.52   |      |
| 26170501            | 铝型线夹         | NX-1                             | 套  | 15.25    | 13.53   |      |
| 26170502            | 铝型线夹         | NX-2                             | 套  | 27.24    | 24.17   |      |
| 26173521            | UT型线夹        | NUT-1                            | 套  | 23.97    | 21.27   |      |
| 26173522            | UT型线夹        | NUT-2                            | 套  | 42.85    | 38.02   |      |
| 26173527            | T型线夹         | TY-70                            | 套  | 21.17    | 18.78   |      |
| 26173529            | T型线夹         | TY-120/20                        | 套  | 37.55    | 33.32   |      |
| 26173530            | T型线夹         | TY-240/30                        | 套  | 49.33    | 43.77   |      |
| <b>七、卫生洁具、水暖零件类</b> |              |                                  |    |          |         |      |
| 33013501            | 复合轻型窰井圈      | DN300                            | 套  | 133.53   | 118.48  |      |
| 33013502            | 复合轻型窰井圈(普通)  | DN700                            | 套  | 251.94   | 223.55  |      |
| 33013503            | 防盗窰井圈        | DN400                            | 套  | 468.32   | 415.55  |      |
| 33013504            | 球墨防盗卡箍式井盖    | Φ700mm                           | 套  | 1005.72  | 892.39  |      |
| 33013505            | 防沉降井盖        | Φ650×90mm                        | 套  | 1432.00  | 1270.63 |      |
| 33013506            | 塑料水表井        | 500×690×360mm                    | 只  | 401.47   | 356.23  |      |
| 33013508            | 重型藏脖式弹簧井圈    | DN700                            | 套  | 1017.75  | 903.06  |      |
| 33013509            | 复合窰井箱盖       | Φ700 普通型                         | 只  | 170.34   | 151.14  |      |
| 33013510            | 复合窰井箱盖       | Φ300                             | 只  | 62.22    | 55.21   |      |
| 33013511            | 复合集中式大井盖     | 1300×530                         | 个  | 384.54   | 341.21  |      |
| 33013512            | 复合集中式大井盖     | U型底座                             | 个  | 105.81   | 93.89   |      |
| 33013513            | 复合集中式大井盖     | 一字型底座                            | 个  | 29.84    | 26.48   |      |
| 33013514            | 水泥水表箱盖       | 500×350 42×27cm                  | 块  | 17.34    | 15.39   |      |
| 33013515            | 水泥水表箱盖       | 760×600 48×32cm                  | 块  | 21.42    | 19.01   |      |
| 33013516            | 树脂水表井        | 590×400×350mm                    | 只  | 378.22   | 335.60  |      |
| 33013517            | 艺术球墨铸铁方井C250 | 510×810×58 (分离式)                 | 套  | 1470.00  | 1304.35 |      |
| 33013518            | 艺术球墨铸铁方井C250 | 510×610×58 (分离式)                 | 套  | 1192.50  | 1058.12 |      |
| 33013519            | 艺术球墨铸铁方井C250 | 310×510×30 (分离式)                 | 套  | 750.00   | 665.48  |      |
| 33013520            | 艺术球墨铸铁方井C250 | 1070×1310×58(分离式400×800×58.5三片)  | 套  | 4200.00  | 3726.71 |      |
| 33013521            | 艺术球墨铸铁方井C250 | 810×1210×58(分离式400×800×58.5三片)   | 套  | 3450.00  | 3061.22 |      |
| 33013522            | 艺术球墨铸铁方井C250 | 1600×1310×58(分离式530×1300×58.5三片) | 套  | 5475.00  | 4858.03 |      |
| 33013523            | 艺术球墨铸铁方井C250 | 810×810×58 (分离式400×800×58.5两片)   | 套  | 2700.00  | 2395.74 |      |
| 33013524            | 艺术定制井盖       | Φ700                             | 套  | 2500.00  | 2218.28 |      |
| 33013525            | 艺术定制井盖       | 520×420×62                       | 套  | 1222.28  | 1084.54 |      |
| 33013526            | 艺术定制井盖       | 620×420×70                       | 套  | 1345.31  | 1193.71 |      |
| 33013527            | 艺术定制井盖       | 720×520×62                       | 套  | 1548.91  | 1374.37 |      |
| 33013528            | 艺术定制井盖       | 720×620×70                       | 套  | 1635.10  | 1450.84 |      |
| 33013529            | 艺术定制井盖       | 1100×820×100                     | 套  | 4154.52  | 3686.35 |      |
| 21012506            | 球铁水表箱(小号)    | 内径400×300mm                      | 套  | 358.02   | 317.68  |      |
| 21012507            | 球铁水表箱(中号)    | 内径600×400mm                      | 套  | 523.77   | 464.75  |      |
| 21012508            | 球铁水表箱(大号)    | 内径910×660mm                      | 套  | 2068.56  | 1835.46 |      |
| 21012509            | 球墨水表箱(小号)    | 内径500×300mm                      | 套  | 449.82   | 399.13  |      |
| 21012510            | 球墨水表箱(中号)    | 内径600×500mm                      | 套  | 678.30   | 601.86  |      |
| <b>八、其它类</b>        |              |                                  |    |          |         |      |
| 26190101            | 水泥电杆         | φ190×10M 20KN.M                  | 根  | 2347.30  | 2082.79 |      |
| 26190102            | 水泥电杆         | φ190×12M 25KN.M                  | 根  | 3672.00  | 3258.21 |      |
| 26190103            | 水泥电杆         | φ190×12M 30KN.M                  | 根  | 3941.74  | 3497.55 |      |
| 26190104            | 水泥电杆         | φ190×15M 56KN.M                  | 根  | 5137.80  | 4558.83 |      |
| 26190105            | 水泥电杆         | φ190×15M 100KN.M                 | 根  | 5610.94  | 4978.65 |      |
| 26190106            | 水泥电杆         | φ230×12M 100KN.M                 | 根  | 4668.42  | 4142.34 |      |
| 26190107            | 水泥电杆         | φ230×18M 110KN.M                 | 根  | 8861.93  | 7863.29 |      |
| 26190108            | 水泥电杆         | φ230×18M 180KN.M                 | 根  | 9640.52  | 8554.14 |      |
| 26190109            | 法兰电杆         | φ230×13M 180KN.M                 | 根  | 8296.96  | 7361.99 | 不含基础 |
| 26190110            | 法兰电杆         | φ230×18M 180KN.M                 | 根  | 10846.76 | 9624.45 | 不含基础 |

—— 建材信息价并非指令性价格，仅供各方主体在招标投标、工程概预(结)算等工程计价中参考 ——





### 2024年9月份安装工程材料信息价

| 编号       | 材料名称        | 规格型号                               | 单位 | 含税信息价    | 除税信息价    | 备注     |
|----------|-------------|------------------------------------|----|----------|----------|--------|
| 26190111 | 法兰电杆        | φ 270 × 10M 160KN.M                | 根  | 6635.08  | 5887.38  | 不含基础   |
| 26190112 | 法兰电杆        | φ 300 × 15M 230KN.M                | 根  | 9182.90  | 8148.09  | 不含基础   |
| 26190113 | 法兰电杆        | φ 300 × 15M 250KN.M                | 根  | 11107.64 | 9855.94  | 不含基础   |
| 26190114 | 钢管杆         | 10KV                               | 吨  | 10292.45 | 9132.61  | 材质Q345 |
| 26190115 | 钢管杆基础       | 10KV                               | 吨  | 8340.43  | 7400.56  | 材质Q235 |
| 26190116 | 地脚螺栓及铁构件    | M30 1000mm 无表面处理(148.81kg/套)       | 套  | 3121.89  | 2770.09  |        |
| 26190117 | 地脚螺栓及铁构件    | M36 1200mm 无表面处理(221.09kg/套)       | 套  | 3424.68  | 3038.76  |        |
| 26190118 | 地脚螺栓及铁构件    | M36 1200mm (223kg/套)               | 套  | 3830.83  | 3399.14  |        |
| 26210302 | 加强型扁铁抱箍     | -60 × 6 φ 220                      | 副  | 33.30    | 29.55    |        |
| 26210303 | 加强型扁铁抱箍     | -60 × 6 φ 240                      | 副  | 35.25    | 31.28    |        |
| 26210304 | 加强型扁铁抱箍     | -60 × 6 φ 260                      | 副  | 37.70    | 33.45    |        |
| 26210305 | 加强型扁铁抱箍     | -60 × 6 φ 280                      | 副  | 39.61    | 35.15    |        |
| 26210306 | 加强型扁铁抱箍     | -70 × 8 φ 300                      | 副  | 41.95    | 37.22    |        |
| 26210307 | 加强型扁铁抱箍     | -70 × 8 φ 320                      | 副  | 43.69    | 38.77    |        |
| 26210308 | 加强型扁铁抱箍     | -70 × 8 φ 340                      | 副  | 46.20    | 40.99    |        |
| 26210309 | 加强型扁铁抱箍     | -70 × 8 φ 360                      | 副  | 48.45    | 42.99    |        |
| 26210310 | 加强型扁铁抱箍     | -70 × 8 φ 380                      | 副  | 51.12    | 45.36    |        |
| 26210311 | 加强型扁铁抱箍     | -70 × 8 φ 400                      | 副  | 53.34    | 47.33    |        |
| Z2625001 | 氧化锌避雷器      | HY5WS-17/50                        | 台  | 155.81   | 138.25   |        |
| Z2625002 | 硅橡胶避雷器      | HY5WS-17/50L                       | 台  | 177.06   | 157.11   |        |
| Z2625003 | 预制电缆排管      | (4+1孔) DLG-A(RIC)4000 × 701 × 752  | 米  | 1715.36  | 1522.06  |        |
| Z2625004 | 预制电缆排管      | (6+1孔) DLG-B(RIC)4000 × 710 × 1000 | 米  | 2246.74  | 1993.56  |        |
| Z2625005 | 预制电缆排管      | (6+1孔) DLG-C(RIC)4000 × 1000 × 710 | 米  | 2249.19  | 1995.73  | 晋陵电力   |
| Z2625006 | 预制电缆排管      | (4+1孔) DLG-A(RIC)4000 × 609 × 653  | 米  | 1294.43  | 1148.56  | 晋陵电力   |
| Z2625007 | 预制电缆排管      | (6+1孔) DLG-B(RIC)4000 × 609 × 903  | 米  | 1680.82  | 1491.41  | 晋陵电力   |
| Z2625008 | 预制电缆排管      | (6+1孔) DLG-C(RIC)4000 × 903 × 609  | 米  | 1594.73  | 1415.02  | 晋陵电力   |
| Z2625009 | 预制电缆沟       | (1740) DLG-G1 (RIC)                | 件  | 5596.37  | 4965.72  | 晋陵电力   |
| Z2625010 | 预制电缆沟       | (1740) DLG-G2 (RIC)                | 件  | 7669.48  | 6805.22  | 晋陵电力   |
| Z2625011 | 预制电缆沟       | (1740) DLG-G3 (RIC)                | 件  | 5622.47  | 4988.88  | 晋陵电力   |
| Z2625012 | 不锈钢装饰型电缆沟盖板 | (1740) DLGB-A2(RIC)                | 块  | 970.21   | 860.88   | 晋陵电力   |
| Z2625013 | 不锈钢装饰型电缆沟盖板 | (1740) DLGB-A2+(RIC)               | 块  | 1129.23  | 1001.98  | 晋陵电力   |
| Z2625014 | 不锈钢市政电缆沟盖板  | (1740) DLGB-A4(RIC)                | 块  | 917.74   | 814.32   | 晋陵电力   |
| Z2625015 | 不锈钢普通电缆沟盖板  | (1440) DLGB-B2(RIC)                | 块  | 824.07   | 731.21   | 晋陵电力   |
| Z2625016 | 不锈钢加强电缆沟盖板  | (1440) DLGB-B2+(RIC)               | 块  | 957.14   | 849.28   | 晋陵电力   |
| Z2625017 | 不锈钢市政电缆沟盖板  | (1440) DLGB-B4(RIC)                | 块  | 776.25   | 688.78   | 晋陵电力   |
| Z2625018 | 预制电缆井       | (1740) DLJ-A1(RIC)                 | 件  | 5971.00  | 5298.14  | 晋陵电力   |
| Z2625019 | 预制电缆井       | (1740) DLJ-A2(RIC)                 | 件  | 7857.03  | 6971.63  | 晋陵电力   |
| Z2625020 | 预制电缆井       | (1740) DLJ-A3(RIC)                 | 件  | 6011.38  | 5333.97  | 晋陵电力   |
| Z2625021 | 预制电缆井       | (1740) DLJ-A4(RIC)                 | 件  | 6719.96  | 5962.70  | 晋陵电力   |
| Z2625022 | 预制电缆井       | (1440) DLJ-B1(RIC)                 | 件  | 5323.10  | 4723.25  | 晋陵电力   |
| Z2625023 | 预制电缆井       | (1440) DLJ-B2(RIC)                 | 件  | 6969.18  | 6183.83  | 晋陵电力   |
| Z2625024 | 预制电缆井       | (1440) DLJ-B3(RIC)                 | 件  | 5677.23  | 5037.47  | 晋陵电力   |
| Z2625025 | 预制电缆井       | (1440) DLJ-B4(RIC)                 | 件  | 6369.48  | 5651.71  | 晋陵电力   |
| Z2625026 | 预制电缆井       | (1740) DLJ-C1(RIC)                 | 件  | 6503.45  | 5770.59  | 晋陵电力   |
| Z2625027 | 预制电缆井       | (1740) DLJ-C2(RIC)                 | 件  | 7788.47  | 6910.80  | 晋陵电力   |
| Z2625028 | 预制电缆井       | (1740) DLJ-C3(RIC)                 | 件  | 6973.21  | 6187.41  | 晋陵电力   |
| Z2625029 | 预制电缆井       | (1740) DLJ-C4(RIC)                 | 件  | 7547.76  | 6697.21  | 晋陵电力   |
| Z2625030 | 预制电缆井       | (0.9米) DYDLJ00001                  | 件  | 1866.52  | 1656.18  | 晋陵电力   |
| Z2625031 | 预制电缆井       | (1.2米) DYDLJ00002                  | 件  | 3450.68  | 3061.83  | 晋陵电力   |
| Z2625032 | 预制电缆井盖板     | DYDLGB00001                        | 块  | 1088.96  | 966.25   | 晋陵电力   |
| Z2625033 | 预制电缆井盖板     | DYDLGB00002                        | 块  | 1128.80  | 1001.60  | 晋陵电力   |
| Z2625034 | 预制电缆分支箱基础   | DYDLFZX00001                       | 套  | 2032.50  | 1803.46  | 晋陵电力   |
| Z2625035 | 预制环网柜基础     | (5米) HWGJC-D(RIC)                  | 只  | 25501.44 | 22627.72 | 晋陵电力   |







### 2024年9月份安装工程材料信息价

| 编号       | 材料名称       | 规格型号                         | 单位 | 含税信息价    | 除税信息价    | 备注   |
|----------|------------|------------------------------|----|----------|----------|------|
| Z2625036 | 预制箱变基础     | XBJC-A(RJC)                  | 只  | 19690.79 | 17471.86 | 晋陵电力 |
| Z2625037 | 预制箱变基础     | XBJC-B(RJC)                  | 只  | 10613.75 | 9417.70  | 晋陵电力 |
| 25350301 | 镀锌接地角铁     | ∠60×6×1500                   | 根  | 98.94    | 87.79    |      |
| 25350302 | 镀锌接地角铁     | ∠60×6×2500                   | 根  | 141.35   | 125.42   |      |
| 32090501 | 角铁撑脚       | ∠50×5×800                    | 根  | 38.53    | 34.19    |      |
| 32090502 | 角铁撑脚       | ∠50×5×1300                   | 根  | 60.42    | 53.61    |      |
| 32090503 | 角铁撑脚       | ∠50×5×1500                   | 根  | 69.79    | 61.93    |      |
| 30410501 | 爬梯         | 50×5×2800                    | 节  | 227.04   | 201.46   |      |
| 26230301 | 角铁横担       | ∠50×5×600(二线) φ160           | 根  | 52.10    | 46.23    |      |
| 26230302 | 角铁横担       | ∠60×6×600(35KV用)             | 根  | 36.41    | 32.31    |      |
| 26230303 | 角铁横担       | ∠60×6×750                    | 根  | 44.74    | 39.70    |      |
| 26230304 | 角铁横担       | ∠60×6×1500                   | 根  | 89.58    | 79.49    |      |
| 26230305 | 角铁横担       | ∠60×6×1800                   | 根  | 107.26   | 95.17    |      |
| 26230306 | 角铁横担       | ∠60×6×2300                   | 根  | 137.46   | 121.97   |      |
| 26230309 | 角铁横担       | ∠75×8×1500                   | 根  | 141.67   | 125.71   |      |
| 26230310 | 角铁横担       | ∠75×8×1800                   | 根  | 169.78   | 150.65   |      |
| 26230311 | 角铁横担       | ∠75×8×2000                   | 根  | 187.45   | 166.39   |      |
| 26230312 | 角铁横担       | ∠75×7×1800                   | 根  | 135.36   | 120.11   |      |
| 90209620 | 7千瓦有序交流充电桩 | 挂壁式, 额定电压: AC220V, 额定电流: 32A | 台  | 5426.00  | 4814.55  |      |
| 90209621 | 7千瓦有序交流充电桩 | 落地式, 额定电压: AC220V, 额定电流: 32A | 台  | 5535.00  | 4911.27  |      |
| 90209622 | 7千瓦交流充电桩   | 挂壁式                          | 台  | 3200.00  | 2839.40  |      |
| 90209623 | 7千瓦交流充电桩   | 落地式                          | 台  | 3300.00  | 2928.13  |      |
| 26212501 | 变压器台架      | 挂壁式(调压), 落地式(调压), 落地式(不调压)   | 套  | 208.30   | 184.83   |      |
| 26232510 | 圆钢拉棒       | φ16×1500                     | 根  | 24.94    | 22.13    |      |
| 26232511 | 圆钢拉棒       | φ18×2000                     | 根  | 41.68    | 36.98    |      |
| 26232520 | 安稳         | φ160                         | 只  | 15.58    | 13.82    |      |
| 26232521 | 安稳         | φ200                         | 只  | 16.63    | 14.76    |      |
| 26232522 | 安稳         | φ220                         | 只  | 16.63    | 14.76    |      |
| 26232523 | 安稳         | φ260                         | 只  | 20.31    | 18.02    |      |
| 26232524 | 安稳         | φ300                         | 只  | 20.31    | 18.02    |      |
| 26232525 | 安稳         | φ340                         | 只  | 24.10    | 21.38    |      |
| 26232526 | 拉盘螺丝       | φ16                          | 只  | 22.95    | 20.36    |      |
| 26232527 | 拉盘螺丝       | φ18                          | 只  | 36.41    | 32.31    |      |
| 26232528 | 钩子螺丝       | φ16×200(按图施工)                | 只  | 10.46    | 9.28     |      |
| 26232529 | 钩子螺丝       | φ16×250(按图施工)                | 只  | 12.68    | 11.25    |      |
| 26210312 | 圆铁抱箍       | φ16×160                      | 副  | 11.57    | 10.27    |      |
| 26210314 | 圆铁抱箍       | φ16×200                      | 副  | 13.86    | 12.30    |      |
| 26210315 | 圆铁抱箍       | φ16×220                      | 副  | 14.76    | 13.10    |      |
| 26210316 | 圆铁抱箍       | φ16×240                      | 副  | 15.92    | 14.13    |      |
| 26210317 | 圆铁抱箍       | φ18×200                      | 副  | 18.60    | 16.50    |      |
| 26210318 | 圆铁抱箍       | φ18×220                      | 副  | 19.67    | 17.45    |      |
| 26210319 | 圆铁抱箍       | φ18×240                      | 副  | 22.97    | 20.38    |      |
| 26210320 | 圆铁抱箍       | φ18×260                      | 副  | 24.01    | 21.30    |      |
| 26210321 | 圆铁抱箍       | φ18×280                      | 副  | 25.13    | 22.30    |      |
| 26210322 | 圆铁抱箍       | φ18×300                      | 副  | 26.41    | 23.43    |      |
| 26210323 | 圆铁抱箍       | φ18×320                      | 副  | 27.65    | 24.53    |      |
| 26210324 | 圆铁抱箍       | φ18×340                      | 副  | 29.01    | 25.74    |      |
| 26210325 | 圆铁抱箍       | φ18×360                      | 副  | 30.66    | 27.20    |      |
| 26210326 | 圆铁抱箍       | φ18×380                      | 副  | 31.90    | 28.31    |      |
| 26210327 | 圆铁抱箍       | φ18×440                      | 副  | 36.11    | 32.04    |      |
| 26232530 | 热镀锌三眼联板    | 两头圆边6×60×280                 | 块  | 11.42    | 10.13    |      |
| 26232531 | 油条铁板(半)    |                              | 块  | 9.83     | 8.72     |      |
| 26232532 | 油条铁板(全)    |                              | 块  | 12.68    | 11.25    |      |

—— 建材信息价并非指令性价格, 仅供各方主体在招标投标、工程概算(结)算等工程计价中参考 ——

常州工程造价信息网  
59  
2024年  
第09期





### 2024年9月份安装工程材料信息价

| 编号       | 材料名称              | 规格型号                           | 单位  | 含税信息价    | 除税信息价    | 备注        |
|----------|-------------------|--------------------------------|-----|----------|----------|-----------|
| Z3002533 | 高反射金属制冷膜          | WT100-50m 银白                   | 平方米 | 3400.00  | 3016.86  |           |
| Z3002534 | 自固化绝缘防水保护包材       | 525-W806 9×60×0.18cm           | 片   | 140.06   | 124.28   | 6片/包, 不分拆 |
| Z3002535 | 电力管廊不锈钢隔热防火门      | 甲级                             | 平方米 | 5596.96  | 4966.25  | 不含配件及安装   |
| Z3002301 | 点型光电感烟火灾探测器       | JTY-GM-RX1100A                 | 只   | 158.40   | 140.55   |           |
| Z3002302 | 点型感温火灾探测器         | JTW-ZOM-RX1110                 | 只   | 133.40   | 118.36   |           |
| Z3002303 | 手动火灾报警按钮          | J-SAP-M-RX1200                 | 只   | 130.90   | 116.15   |           |
| Z3002304 | 消火栓按钮             | RX1210                         | 只   | 132.80   | 117.84   |           |
| Z3002305 | 火灾声光报警器           | RX1500A                        | 只   | 182.10   | 161.58   |           |
| Z3002306 | 输入模块              | RX1300                         | 只   | 179.80   | 159.53   |           |
| Z3002307 | 输入/输出模块           | RX1320A                        | 只   | 167.20   | 148.36   |           |
| Z3002308 | 输入/输出模块           | RX1321                         | 只   | 230.30   | 204.34   |           |
| Z3002309 | 输入/输出模块           | RX1322                         | 只   | 178.40   | 158.29   |           |
| Z3002310 | 输出模块              | RX1310                         | 只   | 167.20   | 148.36   |           |
| Z3002311 | 火灾显示盘             | RX1530                         | 台   | 1094.40  | 971.07   |           |
| Z3002312 | 总线隔离器             | RX6101A                        | 台   | 173.90   | 154.30   |           |
| Z3002313 | 消防控制室图形显示装置       | RX7000                         | 台   | 39344.60 | 34910.92 | 10U入柜     |
| Z3002314 | 总线控制盘             | RX-ZX64                        | 台   | 432.00   | 383.32   | 2U入柜      |
| Z3002315 | 多线控制盘             | RX-DX08                        | 台   | 1080.00  | 958.29   | 1U入柜      |
| Z3002316 | 气体灭火控制器           | JB-QB-RXQ1004                  | 台   | 11042.90 | 9798.49  |           |
| Z3002317 | 气体释放报警器           | RXQ1100                        | 台   | 324.00   | 287.49   |           |
| Z3002318 | 紧急启/停按钮           | RXQ1200                        | 台   | 216.00   | 191.66   |           |
| Z3002319 | 吸气式感烟火灾探测器        | ASD-RX12D                      | 台   | 4114.00  | 3650.40  |           |
| Z3002320 | 吸气式感烟火灾探测器        | ASD-RX12                       | 台   | 4388.00  | 3893.52  |           |
| Z3002321 | 吸气式感烟火灾探测器        | ASD-RX22                       | 台   | 5760.00  | 5110.91  |           |
| Z3002322 | 直流电源箱             | RX-DY5307                      | 台   | 1345.00  | 1193.44  |           |
| Z3002323 | 点型光电感烟火灾探测器(防爆)   | JTY-GM-RF1100A                 | 只   | 432.00   | 383.32   |           |
| Z3002324 | 点型感温火灾探测器(防爆)     | JTW-ZOM-RF1110                 | 只   | 378.00   | 335.41   |           |
| Z3002325 | 手动火灾报警按钮(防爆)      | J-SAP-M-RX1200                 | 只   | 829.80   | 736.29   |           |
| Z3002326 | 消火栓按钮(防爆)         | RX1210                         | 只   | 930.60   | 825.73   |           |
| Z3002327 | 火灾声光报警器(防爆)       | RX1500A                        | 只   | 963.00   | 854.48   |           |
| Z3002328 | 集中电源集中控制型消防应急标志灯具 | RX-BLJC-1LR0E II W-1410A 壁挂双向  | 只   | 361.30   | 320.59   |           |
| Z3002329 | 集中电源集中控制型消防应急标志灯具 | RX-BLJC-1LR0E II W-1410A 安全出口  | 只   | 361.30   | 320.59   |           |
| Z3002330 | 集中电源集中控制型消防应急标志灯具 | RX-BLJC-1LR0E II W-1410A 壁挂单向  | 只   | 361.30   | 320.59   |           |
| Z3002331 | 集中电源集中控制型消防应急标志灯具 | RX-BLJC-1LR0E II W-1410A 壁挂楼层  | 只   | 366.45   | 325.15   |           |
| Z3002332 | 集中电源集中控制型消防应急标志灯具 | RX-BLJC-2LR0E II W-1410A 双面单向  | 只   | 427.10   | 378.97   |           |
| Z3002333 | 集中电源集中控制型消防应急标志灯具 | RX-BLJC-2LR0E II W-1411A 双面双向  | 只   | 427.10   | 378.97   |           |
| Z3002334 | 集中电源集中控制型消防应急标志灯具 | RX-BLJC-2LR0E II W-1412A 双面多信息 | 只   | 427.10   | 378.97   |           |
| Z3002335 | 集中电源集中控制型消防应急标志灯具 | RX-BLJC-1LRE I W-1522A 地埋单向    | 只   | 421.30   | 373.83   |           |
| Z3002336 | 集中电源集中控制型消防应急照明灯具 | RX-ZFJC-E5W-1211 吸顶灯           | 只   | 306.30   | 271.78   |           |
| Z3002337 | 集中电源集中控制型消防应急照明灯具 | RX-ZFJC-E2W-1113 双头灯           | 只   | 326.30   | 289.53   |           |
| Z3002338 | 集中电源集中控制型消防应急照明灯具 | RX-ZFJC-E8W-1242A 壁灯           | 只   | 417.90   | 370.81   |           |
| Z3002339 | 集中电源集中控制型消防应急照明灯具 | RX-ZFJC-E5W-1312 筒灯            | 只   | 100.30   | 88.99    |           |
| Z3002340 | 应急照明控制器           | RX-C-1811 立柜                   | 台   | 80352.90 | 71298.05 |           |
| Z3002341 | 应急照明集中电源          | RX-D-0.3KVA-1834               | 台   | 9832.50  | 8724.49  |           |
| Z3002342 | 应急照明集中电源          | RX-D-0.5KVA-1834               | 台   | 16074.00 | 14262.64 |           |
| Z3002343 | 应急照明集中电源          | RX-D-1.0KVA-1834               | 台   | 21631.50 | 19193.87 |           |
| Z3002344 | 防爆指示灯             | RX-BLJC-1LR0E I W-1621 安全出口    | 只   | 757.40   | 672.05   |           |
| Z3002345 | 防爆指示灯             | RX-BLJC-1LR0E I W-1621 双向      | 只   | 757.40   | 672.05   |           |
| Z3002346 | 防爆指示灯             | RX-BLJC-1LR0E I W-1621 单向      | 只   | 757.40   | 672.05   |           |
| Z3002347 | 防爆指示灯             | RX-BLJC-1LR0E I W-1621 楼层指示    | 只   | 808.40   | 717.30   |           |
| Z3002348 | 防爆指示灯             | RX-ZFJC-E2W-1611               | 只   | 747.60   | 663.35   |           |
| Z3002349 | 防爆照明灯             | RX-ZFZC-E5W-2641A              | 只   | 883.60   | 784.02   |           |
| Z3002350 | 电气火灾探测器           | RXEF-L-C6/A φ45                | 只   | 171.00   | 151.73   |           |

—— 建材信息价并非指令性价格, 仅供各方主体在招标投标、工程概预(结)算等工程计价中参考 ——







## 2024年9月份安装工程材料信息价

| 编号       | 材料名称        | 规格型号                 | 单位 | 含税信息价     | 除税信息价     | 备注 |
|----------|-------------|----------------------|----|-----------|-----------|----|
| Z3002351 | 电气火灾探测器     | RXEP-L-C6/A 190×35   | 只  | 292.00    | 259.09    |    |
| Z3002352 | 电气火灾探测器     | RXEP-L-C6/A 290×40   | 只  | 463.00    | 410.83    |    |
| Z3002353 | 故障电弧探测器     | RX-AFD               | 只  | 497.00    | 440.99    |    |
| Z3002354 | 热解粒子探测器     | RXEP-RJ              | 只  | 772.00    | 685.00    |    |
| Z3002355 | 电气火灾监控设备    | RXEP L600B           | 台  | 245317.00 | 217672.58 |    |
| Z3002356 | 限流保护器       | RX-FXL-40/100        | 台  | 1320.00   | 1171.25   |    |
| Z3002357 | 限流保护器       | RX-FXL-300/40        | 台  | 5520.00   | 4897.95   |    |
| Z3002358 | 限流保护器       | RX-FXL-500/40        | 台  | 1440.00   | 1277.72   |    |
| Z3002359 | 过负荷监控装置     | RXFH-K1/K2           | 只  | 1350.00   | 1197.87   |    |
| Z3002360 | 重要设备过负荷监控设备 | RXFH-L600B           | 台  | 23710.00  | 21038.16  |    |
| Z3002361 | 电压/电流信号传感器  | RXPM V-JS2/V-JS3     | 只  | 462.60    | 410.47    |    |
| Z3002362 | 消防设备电源主机    | RXPM P600            | 台  | 26334.00  | 23366.46  |    |
| Z3002363 | 防火门门磁开关     | RXPM MC              | 套  | 102.00    | 90.51     |    |
| Z3002364 | 防火门闭门器      | GA93-3PIII RX-BM65KG | 套  | 410.00    | 363.80    |    |
| Z3002365 | 防火门监控主机     | RXPM F600B           | 台  | 26334.00  | 23366.46  |    |
| Z3002366 | 余压控制器       | RXYK-KQ II           | 台  | 480.00    | 425.91    |    |
| Z3002367 | 余压探测器       | RXYK YP              | 只  | 350.00    | 310.56    |    |
| Z3002368 | 余压监控器       | RXYK Y600            | 台  | 19256.00  | 17086.07  |    |

一、本月采价截止时间为9月15日。

### 二、商品砼价格

1、非泵送砼价格含出厂价、30千米内运输费；泵送砼价格含出厂价、30千米内运输费、泵送费[含20米内泵送费(泵车进<退>场费、泵管摊销费)]。

2、超运距费用、20米以上泵送超高费用由供需双方结合现行计价表在合同中协商确定。

3、信息价中已标明坍落度，如需方对坍落度有特殊要求时，由供需双方参照省现行计价表在合同中协商确定。

4、P8商品砼在P6基础上增加每立方米5-7元。

5、抗渗商品砼(添加剂为玻璃纤维或聚丙烯纤维)在普通砼价格上增加每立方米35-41元，使用微膨胀剂的，其增加费用根据砼标号及掺量不同由供需双方协商确定。

6、轨道泵送高性能商品混凝土信息价可按照当月同标号泵送商品混凝土信息价乘以1.06调整后执行。

7、当前，我市商品混凝土企业压价等恶性竞争情况较严重，造成商品混凝土市场价格背离价值规律，影响了商品混凝土行业的健康有序发展，提醒市场相关主体和有关部门高度重视并加强监管。

### 三、预拌砂浆(散装干粉)价格

1、市区预拌砂浆(散装干粉)信息价含出厂价、30千米内运输费。

2、超运距费用由供需双方在合同中协商确定。

3、抹灰砂浆信息价不分基材性质，基材不同价格有所差异，抗渗砂浆P6在同标号砂浆价格基础上增加每吨23-30元；抗冻砂浆在同标号砂浆价格基础上增加每吨24-30元。具体价格由供需双方在购销合同中约定。

四、受宏观经济政策及市场供应关系影响，部分市政工程材料的采购来源、运输方式均发生变化，故自2019年9月起，“市政工程中砂石料、生石灰、砼管三类材料价格下浮8%”不再执行。

五、进户门、铝门窗、塑钢门窗价格含安装费用。

六、每季度第1个月主要发布建筑、园林绿化及变化的其它材料价格，第2个月主要发布安装及变化的其它材料价格，第3个月发布主要材料价格及变化的其它材料价格。鉴于版面原因，没有变化的材料价格可能当月不发布，请参照上月及前月价格。

七、建筑材料材料信息价备注栏中的部分百分比表示含税信息价与上月相比涨跌情况。

八、本表中增值税率与税务部门规定不一致时，按税务部门规定执行。现税率按财政部、税务总局、海关总署《关于深化增值税改革有关政策的公告》(2019年第39号)，从2019年4月1日起执行。

—— 建材信息价并非指令性价格，仅供各方主体在招标投标、工程概预(结)算等工程计价中参考 ——





### 常州市主要材料价格定比指数

基期：2010年7月

| 日期       | 钢材类    | 水泥类    | 黄砂类    | 石子类    | 商品砼类   | 商品砂浆类  | 砌块类    | 屋面排水管类 | 铝门窗类   | 沥青砼类   | 电线电缆类  |
|----------|--------|--------|--------|--------|--------|--------|--------|--------|--------|--------|--------|
| 2024年08月 | 91.20  | 113.11 | 189.76 | 152.19 | 132.01 | 107.59 | 226.91 | 158.13 | 138.80 | 152.95 | 120.3  |
| 2024年07月 | 98.39  | 124.95 | 196.52 | 159.88 | 139.95 | 112.67 | 229.24 | 161.36 | 138.80 | 152.95 | 127.2  |
| 2024年06月 | 103.13 | 119.86 | 196.52 | 159.88 | 136.85 | 110.50 | 226.91 | 160.56 | 134.57 | 152.95 | 125.3  |
| 2024年05月 | 103.62 | 111.40 | 196.52 | 162.95 | 133.84 | 108.24 | 223.67 | 158.97 | 134.57 | 152.95 | 123.7  |
| 2024年04月 | 101.40 | 119.03 | 209.70 | 167.57 | 138.52 | 112.54 | 227.01 | 160.58 | 134.57 | 152.95 | 118.4  |
| 2024年03月 | 102.52 | 116.49 | 205.60 | 164.49 | 137.01 | 111.79 | 224.78 | 159.78 | 134.57 | 152.95 | 113.5  |
| 2024年02月 | 108.55 | 122.41 | 210.05 | 167.57 | 140.11 | 113.41 | 227.27 | 162.21 | 134.57 | 152.95 | 110.3  |
| 2024年01月 | 109.51 | 130.87 | 215.93 | 172.18 | 146.31 | 116.74 | 230.50 | 163.85 | 134.57 | 152.95 | 111.8  |
| 2023年12月 | 112.06 | 136.24 | 218.60 | 175.25 | 148.05 | 117.93 | 232.84 | 166.34 | 134.57 | 152.95 | 111.5  |
| 2023年11月 | 108.84 | 130.60 | 205.78 | 172.18 | 143.29 | 114.60 | 228.27 | 163.88 | 134.57 | 149.67 | 110.5  |
| 2023年10月 | 103.64 | 124.95 | 203.11 | 166.03 | 140.27 | 112.44 | 226.04 | 161.46 | 134.57 | 149.67 | 109.22 |
| 2023年09月 | 105.25 | 122.41 | 209.52 | 164.49 | 138.52 | 111.15 | 223.81 | 160.66 | 134.57 | 149.67 | 111.7  |
| 2023年08月 | 104.53 | 122.41 | 205.42 | 160.11 | 136.93 | 110.18 | 221.58 | 159.86 | 134.57 | 149.67 | 111.4  |
| 2023年07月 | 105.34 | 128.88 | 219.31 | 167.80 | 140.11 | 112.21 | 223.81 | 161.47 | 134.57 | 151.86 | 110.35 |
| 2023年06月 | 104.48 | 131.43 | 225.72 | 175.48 | 143.29 | 113.73 | 226.04 | 163.60 | 134.57 | 154.04 | 108.5  |
| 2023年05月 | 107.26 | 149.63 | 230.17 | 198.54 | 159.17 | 122.36 | 230.72 | 168.66 | 132.95 | 161.14 | 109.5  |
| 2023年04月 | 113.61 | 155.55 | 242.81 | 213.92 | 163.94 | 125.59 | 234.21 | 172.10 | 132.95 | 161.14 | 110.36 |
| 2023年03月 | 119.51 | 158.09 | 249.93 | 229.29 | 167.04 | 127.76 | 236.55 | 173.84 | 132.95 | 161.14 | 111.43 |
| 2023年02月 | 113.61 | 150.46 | 251.71 | 229.29 | 164.02 | 125.59 | 231.98 | 170.43 | 132.95 | 161.14 | 109.31 |
| 2023年01月 | 112.36 | 151.73 | 256.16 | 236.98 | 165.53 | 126.66 | 231.98 | 170.43 | 132.95 | 161.14 | 106.17 |
| 2022年12月 | 110.66 | 156.82 | 256.16 | 236.98 | 167.28 | 127.95 | 233.09 | 170.43 | 132.95 | 161.14 | 107.76 |
| 2022年11月 | 105.94 | 167.83 | 260.61 | 236.98 | 170.29 | 130.21 | 235.43 | 171.29 | 132.95 | 169.87 | 107.36 |
| 2022年10月 | 111.39 | 165.29 | 258.29 | 233.90 | 168.63 | 128.92 | 233.09 | 171.29 | 132.95 | 173.14 | 104.66 |
| 2022年09月 | 110.10 | 156.82 | 244.41 | 218.53 | 165.53 | 126.24 | 228.63 | 168.76 | 132.95 | 173.14 | 101.14 |

### 常州市主要材料价格环比指数

| 日期       | 钢材类   | 水泥类    | 黄砂类   | 石子类    | 商品砼类  | 商品砂浆类 | 砌块类   | 屋面排水管类 | 铝门窗类 | 沥青砼类  | 电线电缆类 |
|----------|-------|--------|-------|--------|-------|-------|-------|--------|------|-------|-------|
| 2024年08月 | -7.30 | -9.48  | -3.44 | -4.81  | -5.68 | -4.50 | -1.02 | -2.00  | 0.00 | 0.00  | -2.18 |
| 2024年07月 | -4.60 | 4.25   | 0.00  | 0.00   | 2.26  | 1.96  | 1.03  | 0.50   | 3.14 | 0.00  | -1.48 |
| 2024年06月 | -0.48 | 7.60   | 0.00  | -1.89  | 2.26  | 2.09  | 1.45  | 1.00   | 0.00 | 0.00  | 0.98  |
| 2024年05月 | 2.19  | -6.41  | -6.28 | -2.75  | -3.38 | -3.82 | -1.47 | -1.00  | 0.00 | 0.00  | 4.94  |
| 2024年04月 | -1.09 | 2.18   | 1.99  | 1.87   | 1.10  | 0.66  | 0.99  | 0.50   | 0.00 | 0.00  | 3.96  |
| 2024年03月 | -5.56 | -4.84  | -2.12 | -1.83  | -2.21 | -1.42 | -1.09 | -1.50  | 0.00 | 0.00  | 2.96  |
| 2024年02月 | -0.88 | -6.47  | -2.72 | -2.68  | -4.23 | -2.85 | -1.40 | -1.00  | 0.00 | 0.00  | -0.98 |
| 2024年01月 | -2.28 | -3.94  | -1.22 | -1.75  | -1.18 | -1.01 | -1.00 | -1.50  | 0.00 | 0.00  | 0.00  |
| 2023年12月 | 2.97  | 4.32   | 6.23  | 1.79   | 3.33  | 2.90  | 2.00  | 1.50   | 0.00 | 2.19  | 0.98  |
| 2023年11月 | 5.01  | 4.52   | 1.31  | 3.70   | 2.15  | 1.93  | 0.99  | 1.50   | 0.00 | 0.00  | 0.98  |
| 2023年10月 | -1.53 | 2.08   | -3.06 | 0.93   | 1.26  | 1.16  | 1.00  | 0.50   | 0.00 | 0.00  | -1.98 |
| 2023年09月 | 0.70  | 0.00   | 1.99  | 2.74   | 1.16  | 0.88  | 1.01  | 0.50   | 0.00 | 0.00  | 0.00  |
| 2023年08月 | -0.77 | -5.02  | -6.33 | -4.58  | -2.27 | -1.81 | -1.00 | -1.00  | 0.00 | -1.44 | 0.98  |
| 2023年07月 | 0.82  | -1.94  | -2.84 | -4.38  | -2.22 | -1.34 | -0.99 | -1.30  | 0.00 | -1.42 | 1.98  |
| 2023年06月 | -2.59 | -12.16 | -1.93 | -11.61 | -9.98 | -7.05 | -2.03 | -3.00  | 1.22 | -4.40 | -0.98 |
| 2023年05月 | -5.59 | -3.81  | -5.21 | -7.19  | -2.91 | -2.57 | -1.49 | -2.00  | 0.00 | 0.00  | -0.98 |
| 2023年04月 | -4.93 | -1.61  | -2.85 | -6.70  | -1.85 | -1.69 | -0.99 | -1.00  | 0.00 | 0.00  | -0.98 |
| 2023年03月 | 5.19  | 5.07   | -0.71 | 0.00   | 1.84  | 1.72  | 1.97  | 2.00   | 0.00 | 0.00  | 1.96  |
| 2023年02月 | 1.11  | -0.84  | -1.74 | -3.24  | -0.91 | -0.84 | 0.00  | 0.00   | 0.00 | 0.00  | 2.96  |
| 2023年01月 | 1.54  | -3.24  | 0.00  | 0.00   | -1.04 | -1.01 | -0.48 | 0.00   | 0.00 | 0.00  | -1.48 |
| 2022年12月 | 4.45  | -6.56  | -1.71 | 0.00   | -1.77 | -1.74 | -0.99 | -0.50  | 0.00 | -5.14 | 0.00  |
| 2022年11月 | -4.90 | 1.54   | 0.90  | 1.31   | 0.99  | 1.00  | 1.00  | 0.00   | 0.00 | -1.89 | 2.96  |
| 2022年10月 | 1.18  | 5.40   | 5.68  | 7.03   | 1.87  | 2.12  | 1.95  | 1.50   | 0.00 | 0.00  | 3.49  |
| 2022年09月 | -5.32 | 3.54   | 0.00  | 0.00   | 0.97  | 0.51  | 0.99  | 0.00   | 0.00 | 0.00  | 0.00  |

—— 建材信息价并非指令性价格，仅供各方主体在招标投标、工程概预(结)算等工程计价中参考 ——







## 2024年三季度装饰材料参考价格

(常州市装饰材料行业协会提供 税率13%)

| 品牌  | 品名      | 规格型号                   | 单位 | 含税价格    | 备注           |
|-----|---------|------------------------|----|---------|--------------|
| 亚细亚 | 高清大理石   | AH80066 800×800mm      | 片  | 128.00  | 湖北咸宁、广东佛山优等品 |
| 亚细亚 | 高清大理石   | AH80056 800×800mm      | 片  | 128.00  | 湖北咸宁、广东佛山优等品 |
| 亚细亚 | 高清大理石   | AH80070 800×800mm      | 片  | 128.00  | 湖北咸宁、广东佛山优等品 |
| 亚细亚 | 高清大理石   | AH80051A 800×800mm     | 片  | 128.00  | 湖北咸宁、广东佛山优等品 |
| 亚细亚 | 高清大理石   | AH80051B 800×800mm     | 片  | 128.00  | 湖北咸宁、广东佛山优等品 |
| 亚细亚 | 高清大理石   | AH80050I 800×800mm     | 片  | 128.00  | 湖北咸宁、广东佛山优等品 |
| 亚细亚 | 高清大理石   | AH80057 800×800mm      | 片  | 128.00  | 湖北咸宁、广东佛山优等品 |
| 亚细亚 | 高清大理石   | AH80062 800×800mm      | 片  | 128.00  | 湖北咸宁、广东佛山优等品 |
| 亚细亚 | 高清大理石   | AH80015 800×800mm      | 片  | 128.00  | 湖北咸宁、广东佛山优等品 |
| 亚细亚 | 通体大理石   | FG120117 600×1200mm    | 片  | 168.00  | 湖北咸宁、广东佛山优等品 |
| 亚细亚 | 通体大理石   | FG120120 600×1200mm    | 片  | 168.00  | 湖北咸宁、广东佛山优等品 |
| 亚细亚 | 通体大理石   | FG120121 600×1200mm    | 片  | 168.00  | 湖北咸宁、广东佛山优等品 |
| 亚细亚 | 通体大理石   | FM120001 600×1200mm    | 片  | 168.00  | 湖北咸宁、广东佛山优等品 |
| 亚细亚 | 通体大理石   | FM120007 600×1200mm    | 片  | 168.00  | 湖北咸宁、广东佛山优等品 |
| 亚细亚 | 大板大理石   | B15750301HT 750×1500mm | 片  | 258.00  | 湖北咸宁、广东佛山优等品 |
| 亚细亚 | 大板大理石   | B15750532HT 750×1500mm | 片  | 258.00  | 湖北咸宁、广东佛山优等品 |
| 亚细亚 | 大板大理石   | B15750533HT 750×1500mm | 片  | 258.00  | 湖北咸宁、广东佛山优等品 |
| 亚细亚 | 大板大理石   | FS151020 750×1500mm    | 片  | 258.00  | 湖北咸宁、广东佛山优等品 |
| 亚细亚 | 大板大理石   | FS151018 750×1500mm    | 片  | 258.00  | 湖北咸宁、广东佛山优等品 |
| 亚细亚 | 大板大理石   | FS151019 750×1500mm    | 片  | 258.00  | 湖北咸宁、广东佛山优等品 |
| 亚细亚 | 大板大理石   | FR180001 900×1800mm    | 片  | 958.00  | 湖北咸宁、广东佛山优等品 |
| 亚细亚 | 大板大理石   | FR180002 900×1800mm    | 片  | 958.00  | 湖北咸宁、广东佛山优等品 |
| 亚细亚 | 大板大理石   | FR180003 900×1800mm    | 片  | 1158.00 | 湖北咸宁、广东佛山优等品 |
| 亚细亚 | 大板大理石   | 1890P50002 900×1800mm  | 片  | 1158.00 | 湖北咸宁、广东佛山优等品 |
| 亚细亚 | 大板大理石   | 1980P50003 900×1800mm  | 片  | 1158.00 | 湖北咸宁、广东佛山优等品 |
| 亚细亚 | 大板大理石   | 1890P70001 900×1800mm  | 片  | 1158.00 | 湖北咸宁、广东佛山优等品 |
| 亚细亚 | 岩板      | B321608P 3200×1600mm   | 片  | 3800.00 | 湖北咸宁、广东佛山优等品 |
| 亚细亚 | 岩板      | B321612P 3200×1600mm   | 片  | 3800.00 | 湖北咸宁、广东佛山优等品 |
| 亚细亚 | 岩板      | BP26006-A/B 2600×800mm | 片  | 2800.00 | 湖北咸宁、广东佛山优等品 |
| 亚细亚 | 岩板      | BP26003-A/B 2600×800mm | 片  | 2800.00 | 湖北咸宁、广东佛山优等品 |
| 亚细亚 | 岩板      | BG260001 2600×800mm    | 片  | 2800.00 | 湖北咸宁、广东佛山优等品 |
| 亚细亚 | 岩板      | BG260009 2600×800mm    | 片  | 2800.00 | 湖北咸宁、广东佛山优等品 |
| 亚细亚 | 仿古砖     | GLK6020 600×600mm      | 片  | 96.00   | 湖北咸宁、广东佛山优等品 |
| 亚细亚 | 仿古砖     | GLK6050 600×600mm      | 片  | 96.00   | 湖北咸宁、广东佛山优等品 |
| 亚细亚 | 仿古砖     | SL6050A 600×600mm      | 片  | 96.00   | 湖北咸宁、广东佛山优等品 |
| 亚细亚 | 仿古砖     | SL6050C 600×600mm      | 片  | 96.00   | 湖北咸宁、广东佛山优等品 |
| 亚细亚 | 仿古砖     | SK60501 600×600mm      | 片  | 96.00   | 湖北咸宁、广东佛山优等品 |
| 亚细亚 | 仿古砖     | FN6050C 600×600mm      | 片  | 96.00   | 湖北咸宁、广东佛山优等品 |
| 亚细亚 | 仿古砖     | RFG6052 600×600mm      | 片  | 96.00   | 湖北咸宁、广东佛山优等品 |
| 亚细亚 | 仿古砖     | SK6003B 600×600mm      | 片  | 96.00   | 湖北咸宁、广东佛山优等品 |
| 冠珠  | 冠珠喷墨釉面砖 | 6303 300mm×600mm       | 片  | 23.80   | 广东佛山优等品      |
| 冠珠  | 冠珠喷墨釉面砖 | 62239 300mm×600mm      | 片  | 28.50   | 广东佛山优等品      |
| 冠珠  | 冠珠大理石砖  | 48701 400mm×800mm      | 片  | 62.80   | 广东佛山优等品      |
| 冠珠  | 冠珠大理石砖  | 84952 400mm×800mm      | 片  | 64.60   | 广东佛山优等品      |
| 冠珠  | 冠珠仿古砖   | JB603 600mm×600mm      | 片  | 98.00   | 广东佛山优等品      |
| 冠珠  | 冠珠仿古砖   | JB601 600mm×600mm      | 片  | 98.00   | 广东佛山优等品      |
| 冠珠  | 冠珠大理石砖  | 8207 800mm×800mm       | 片  | 138.00  | 广东佛山优等品      |
| 冠珠  | 冠珠大理石砖  | 80252 800mm×800mm      | 片  | 158.00  | 广东佛山优等品      |
| 冠珠  | 冠珠大理石砖  | 8213 800mm×800mm       | 片  | 138.00  | 广东佛山优等品      |
| 冠珠  | 冠珠大理石砖  | 88020 800mm×800mm      | 片  | 235.00  | 广东佛山优等品      |
| 冠珠  | 冠珠大理石砖  | 80993 800mm×800mm      | 片  | 158.00  | 广东佛山优等品      |
| 冠珠  | 冠珠大理石砖  | 80966 800mm×800mm      | 片  | 158.00  | 广东佛山优等品      |

—— 建材信息价并非指令性价格，仅供各方主体在招标投标、工程概预(结)算等工程计价中参考 ——





## 2024年三季度装饰材料参考价格

(常州市装饰材料行业协会提供 税率13%)

| 品牌       | 品名               | 规格型号                      | 单位  | 含税价格    | 备注        |
|----------|------------------|---------------------------|-----|---------|-----------|
| 冠珠       | 冠珠通体大理石          | 126707 600mm × 1200mm     | 片   | 268.00  | 广东佛山优等品   |
| 冠珠       | 冠珠通体大理石          | 126021 600mm × 1200mm     | 片   | 268.00  | 广东佛山优等品   |
| 冠珠       | 冠珠通体大理石          | 3Q126053 600mm × 1200mm   | 片   | 238.00  | 广东佛山优等品   |
| 冠珠       | 冠珠紫色水泥砖          | B126003 600mm × 1200mm    | 片   | 280.00  | 广东佛山优等品   |
| 冠珠       | 冠珠岩板             | 75702 750mm × 1500mm      | 片   | 348.00  | 广东佛山优等品   |
| 冠珠       | 冠珠岩板             | 157509 750mm × 1500mm     | 片   | 348.00  | 广东佛山优等品   |
| 冠珠       | 冠珠岩板             | 180909 900mm × 1800mm     | 片   | 1258.00 | 广东佛山优等品   |
| 冠珠       | 冠珠瓷抛砖            | 1575002 750mm × 1500mm    | 片   | 408.00  | 广东佛山优等品   |
| 冠珠       | 冠珠瓷抛砖            | 157510 750mm × 1500mm     | 片   | 582.00  | 广东佛山优等品   |
| 冠珠       | 冠珠瓷抛砖            | 75705 750mm × 1500mm      | 片   | 348.00  | 广东佛山优等品   |
| 冠珠       | 冠珠岩板             | 260809 800mm × 2600mm     | 片   | 1626.00 | 广东佛山优等品   |
| 冠珠       | 冠珠岩板             | 181209 1200mm × 1800mm    | 片   | 2168.00 | 广东佛山优等品   |
| 吾悦·智威轩   | 85系列双内开断桥铝合金系统窗  | 钢化中空玻璃 5mm+20Ar+5mm       | 平方米 | 2080.00 | 常州        |
| 铝重Dezon  | 85C系列低碳铝木内开窗     | 5+16Ar+5lowe+16Ar+5lowe   | 平方米 | 2600.00 |           |
| 铝重Dezon  | 85C系列低碳铝木外开窗     | 5+16Ar+5lowe+16Ar+5lowe   | 平方米 | 2600.00 |           |
| 铝重Dezon  | 98系列低碳铝木外开窗含隐形纱网 | 6+12Ar+6lowe+12Ar+6lowe   | 平方米 | 3580.00 |           |
| 铝重Dezon  | 95系列低碳铝木内开窗      | 5+16Ar+5lowe+16Ar+5lowe   | 平方米 | 3600.00 |           |
| 铝重Dezon  | 110系列低碳铝木框扁同平内开窗 | 5+16Ar+5lowe+16Ar+5lowe   | 平方米 | 3900.00 |           |
| GELKQONE | 120系列3.0厚铝型材阳光房  | 钢化胶片玻璃5+0.76+5            | 平方米 | 1780.00 | 江苏、常州     |
| Mayrfo   | 70系列断桥铝合金系统窗     | 钢化双白玻中空玻璃 5+27Ar+5        | 平方米 | 2187.00 | 北京        |
| Mayrfo   | 85系列断桥铝合金系统窗     | 钢化中空玻璃 5+12Ar+5+12AR+5三白玻 | 平方米 | 2986.00 | 北京        |
| Mayrfo   | 86系列铝包木系统窗       | 钢化三白玻中空玻璃 5+14Ar+5+14Ar+5 | 平方米 | 3690.00 | 北京        |
| Mayrfo   | 98系列断桥铝合金系统窗     | 钢化三白玻中空玻璃 5+12Ar+5+12Ar+5 | 平方米 | 3185.00 | 北京        |
| 西伟德      | 轻钢龙骨             | 60型                       | 平方米 | 80.00   | 国标        |
| 西伟德      | 轻钢龙骨             | 100型                      | 平方米 | 100.00  | 国标        |
| 布鲁(布尼)   | 硫酸镁板(无机防火板)      | 1220 × 2440 × 12          | 平方米 | 62.00   | A级不燃      |
| 西伟德      | 阻燃板              | 2440 × 1220 × 9mm         | 平方米 | 60.32   | E0/B1级阻燃  |
| 西伟德      | 阻燃板              | 2440 × 1220 × 12mm        | 平方米 | 79.80   | E0/B1级阻燃  |
| 西伟德      | 阻燃板              | 2440 × 1220 × 15mm        | 平方米 | 105.00  | E0/B1级阻燃  |
| 西伟德      | 硅酸钙天花板           | 零点(猫爪)                    | 平方米 | 38.00   | A级不燃节能抗变形 |
| 西伟德      | 轻钢龙骨             | 50型                       | 平方米 | 60.00   | 国标        |
| 西伟德      | 轻钢龙骨             | 75型                       | 平方米 | 98.00   | 国标        |
| 西伟德      | 玻镁板              | 2440 × 1220 × 15mm        | 平方米 | 65.00   | A级阻燃      |
| 兔宝宝      | 阻燃板              | 2440 × 1220 × 12mm        | 平方米 | 98.00   | B1级阻燃     |
| 兔宝宝      | 阻燃板              | 2440 × 1220 × 15mm        | 平方米 | 123.00  | B1级阻燃     |
| 兔宝宝      | 阻燃板              | 2440 × 1220 × 18mm        | 平方米 | 131.50  | B1级阻燃     |
| 兔宝宝      | 纸面石膏板            | 1200 × 2400 × 9.5mm       | 平方米 | 19.20   | 优等品       |
| 兔宝宝      | 纸面石膏板            | 1200 × 2400 × 12mm        | 平方米 | 21.80   | 优等品       |
| 兔宝宝      | 防潮石膏板            | 1200 × 2400 × 9.5mm       | 平方米 | 47.85   | 优等品       |
| 兔宝宝      | 耐火石膏板            | 1200 × 2400 × 9.5mm       | 平方米 | 56.50   | 优等品       |
| 兔宝宝      | 耐水石膏板            | 1200 × 2400 × 9.5mm       | 平方米 | 56.50   | 优等品       |
| 兔宝宝      | 轻钢龙骨             | 50型                       | 平方米 | 86.00   | 国标        |
| 兔宝宝      | 轻钢龙骨             | 75型                       | 平方米 | 102.00  | 国标        |
| 威耐尔      | 医疗抗菌板            | 1215 × 2435 × 5mm         | 平方米 | 220.00  | A级不燃板     |
| 威耐尔      | 医疗抗菌板            | 1215 × 2435 × 8mm         | 平方米 | 250.00  | A级不燃板     |
| 威耐尔      | 医疗抗菌板            | 1215 × 3045 × 5mm         | 平方米 | 300.00  | A级不燃板     |
| 威耐尔      | 医疗抗菌板            | 1215 × 3045 × 8mm         | 平方米 | 360.00  | A级不燃板     |
| 万华禾香     | 禾香板精板            | 厚1.8cm × 长2.44m × 宽1.22m  | 平方米 | 100.00  | 无醛添加ENF级  |
| 万华禾香     | 禾香板精板            | 厚0.9cm × 长2.44m × 宽1.22m  | 平方米 | 60.00   | 无醛添加ENF级  |
| 万华禾香     | 欧松板饰面板           | 厚1.8cm × 长2.44m × 宽1.22m  | 平方米 | 120.00  | 无醛添加ENF级  |
| 万华禾香     | 欧松板精板            | 厚1.8cm × 长2.44m × 宽1.22m  | 平方米 | 130.00  | 无醛添加ENF级  |
| 万华禾香     | 多层生态板(精板)        | 厚1.8cm × 长2.44m × 宽1.22m  | 平方米 | 130.00  | ENF级      |

—— 建材信息价并非指令性价格，仅供各方主体在招标投标、工程概预(结)算等工程计价中参考 ——







## 2024年三季度装饰材料参考价格

(常州市装饰材料行业协会提供 税率13%)

| 品牌      | 品名             | 规格型号                        | 单位  | 含税价格     | 备注       |
|---------|----------------|-----------------------------|-----|----------|----------|
| 万华禾香    | 多层生态板(精板)      | 厚0.5cm×长2.44m×宽1.22m        | 平方米 | 60.00    | ENF级     |
| 万华禾香    | 杉木生态板(精板)      | 厚1.8cm×长2.44m×宽1.22m        | 平方米 | 125.00   | ENF级     |
| 万华禾香    | 杉木生态板(精板)      | 厚0.5cm×长2.44m×宽1.22m        | 平方米 | 60.00    | ENF级     |
| 万华禾香    | 欧松PET(精板)      | 厚1.8cm×长2.745m×宽1.22m       | 平方米 | 120.00   | 无醛添加ENF级 |
| 万华禾香    | 准分子(精板)        | 厚1.8cm×长2.745m×宽1.22m       | 平方米 | 150.00   | 无醛添加ENF级 |
| 万华禾香    | 钱铁密度板(防伪)      | 厚1.8cm×长2.44m×宽1.22m        | 平方米 | 80.00    | 无醛添加ENF级 |
| 万华禾香    | 质感石膏板          | 厚0.95cm×长2.4m×宽1.2m         | 平方米 | 25.00    | 无醛添加     |
| 万华禾香    | 耐潮石膏板          | 厚0.95cm×长2.4m×宽1.2m         | 平方米 | 28.00    | 无醛耐潮     |
| 万华禾香    | 耐水石膏板          | 厚0.95cm×长2.4m×宽1.2m         | 平方米 | 31.00    | 无醛耐水     |
| 万华禾香    | 耐火石膏板          | 厚0.95cm×长2.4m×宽1.2m         | 平方米 | 35.00    | 无醛耐火     |
| 万华禾香    | 精品超耐石膏基纤维板     | 厚1.2cm×长2.4m×宽1.2m          | 平方米 | 50.00    | 无醛高强度    |
| CCJX 吉祥 | 铝塑复合板          | 4mm,50丝                     | 平方米 | 160.00   |          |
| CCJX 吉祥 | 铝塑复合板          | 4mm,30丝                     | 平方米 | 120.00   |          |
| CCJX 吉祥 | 铝单板            | 3.0mm                       | 平方米 | 315.00   |          |
| CCJX 吉祥 | 铝单板            | 2.5mm                       | 平方米 | 285.00   |          |
| CCJX 吉祥 | 铝波纹芯复合铝板(铝瓦楞板) | 3.0mm                       | 平方米 | 210.00   |          |
| CCJX 吉祥 | 铝波纹芯复合铝板(铝瓦楞板) | 4.0mm                       | 平方米 | 220.00   |          |
| CCJX 吉祥 | 铝波纹芯复合铝板保温一体板  | 4.0mm+岩棉50mm+4mm背板          | 平方米 | 400.00   |          |
| CCJX 吉祥 | 铝波纹芯复合铝板保温一体板  | 6.0mm+岩棉50mm+4mm背板          | 平方米 | 420.00   |          |
| 鑫丰翼     | 铝蜂窝板           | 10 (1+8.5+0.5) × 1220 × Lmm | 平方米 | 514.00   |          |
| 鑫丰翼     | 铝蜂窝板           | 12 (1+10+1) × 1220 × Lmm    | 平方米 | 558.00   |          |
| 鑫丰翼     | 铝蜂窝板           | 15 (1+13+1) × 1220 × Lmm    | 平方米 | 568.00   |          |
| 鑫丰翼     | 铝蜂窝板           | 20 (1+18+1) × 1220 × Lmm    | 平方米 | 590.00   |          |
| 鑫丰翼     | 铝蜂窝板           | 25 (1+23+1) × 1220 × Lmm    | 平方米 | 611.00   |          |
| 鑫丰翼     | 铝蜂窝板           | 30 (1+28+1) × 1220 × Lmm    | 平方米 | 642.00   |          |
| 鑫丰翼     | 金属保温一体板        | 1.2mm铝板+50mm岩棉+4mm硅酸钙板      | 平方米 | 315.00   |          |
| 鑫丰翼     | 金属保温一体板        | 1.5mm铝板+50mm岩棉+4mm硅酸钙板      | 平方米 | 355.00   |          |
| 鑫丰翼     | 金属保温一体板        | 1.2mm铝板+50mm聚苯乙烯            | 平方米 | 305.00   |          |
| 鑫丰翼     | 金属保温一体板        | 1.5mm铝板+50mm聚苯乙烯            | 平方米 | 345.00   |          |
| 鑫丰翼     | 金属保温一体板        | 3mm金属复合板+50mm岩棉+4mm硅酸钙板     | 平方米 | 355.00   |          |
| 鑫丰翼     | 金属保温一体板        | 3mm金属复合板+50mm聚苯乙烯           | 平方米 | 345.00   |          |
| 欧特艺     | 铝单板            | 2.5mm厚                      | 平方米 | 478.00   | 氟碳漆 多种颜色 |
| 欧特艺     | 铝单板            | 2.0mm厚                      | 平方米 | 428.00   | 氟碳漆 多种颜色 |
| 欧特艺     | 铝方板            | 600×1200×1.2mm厚             | 平方米 | 288.00   | 聚酯粉 白色   |
| 欧特艺     | 铝方板            | 600×600×1.0mm厚              | 平方米 | 248.00   | 聚酯粉 白色   |
| 欧特艺     | 铝方板            | 300×300×0.8mm厚              | 平方米 | 238.00   | 滚涂 多种颜色  |
| 欧特艺     | 铝方通            | 50底×100高×0.8厚               | 米   | 58.00    | 滚涂 多种颜色  |
| 欧特艺     | 铝方通            | 50底×150高×1.0厚               | 米   | 88.00    | 滚涂 多种颜色  |
| 欧特艺     | 铝条板            | 200mm面×0.8mm厚               | 平方米 | 258.00   | 滚涂 多种颜色  |
| 欧特艺     | 铝条板            | 300mm面×1.0mm厚               | 平方米 | 298.00   | 滚涂 多种颜色  |
| 同创楼梯    | 戴氏实木踏步板        | 定制                          | 块   | 150.00   | 常规尺寸     |
| 同创楼梯    | 天工铁艺扶手         | 定制                          | 米   | 680.00   | 单根常规款式   |
| 同创楼梯    | 步之捷岩板楼梯        | 定制                          | 套   | 13800.00 | 常规款式     |
| 同创楼梯    | 中柱旋转梯          | 定制                          | 套   | 4000.00  | 常规款式钢木梯  |
| 同创楼梯    | 玻璃扶手           | 定制                          | 米   | 480.00   | 常规款式     |
| 洁水      | PP-R热水管        | 20×3.4                      | 米   | 21.00    | 德国       |
| 洁水      | PP-R热水管        | 25×4.2                      | 米   | 30.63    | 德国       |
| 洁水      | PP-R热水管        | 32×5.4                      | 米   | 56.75    | 德国       |
| 洁水      | PP-R热水管        | 40×6.7                      | 米   | 110.50   | 德国       |
| 洁水      | PP-R热水管        | 50×8.3                      | 米   | 204.75   | 德国       |
| 洁水      | PP-R热水管        | 63×10.5                     | 米   | 274.75   | 德国       |
| 洁水      | PP-R弯头         | 25×90°                      | 个   | 10.88    | 德国       |

—— 建材信息价并非指令性价格, 仅供各方主体在招标投标、工程概预(结)算等工程计价中参考 ——





## 2024年三季度装饰材料参考价格

(常州市装饰材料行业协会提供 税率13%)

| 品牌  | 品名          | 规格型号   | 单位 | 含税价格   | 备注 |
|-----|-------------|--------|----|--------|----|
| 洁水  | PP-R弯头      | 32×90° | 个  | 15.50  | 德国 |
| 洁水  | PP-R弯头      | 40×90° | 个  | 24.50  | 德国 |
| 洁水  | PP-R弯头      | 50×90° | 个  | 47.25  | 德国 |
| 洁水  | PP-R三通      | 32     | 个  | 19.00  | 德国 |
| 洁水  | PP-R三通      | 40     | 个  | 32.66  | 德国 |
| 洁水  | PP-R束节      | 50     | 个  | 26.84  | 德国 |
| 洁水  | PP-R内丝弯头    | 25×1/2 | 个  | 46.00  | 德国 |
| 洁水  | PP-R截止阀     | 20     | 个  | 202.88 | 德国 |
| 洁水  | PP-R截止阀     | 25     | 个  | 241.00 | 德国 |
| 洁水  | PP-R截止阀     | 32     | 个  | 392.50 | 德国 |
| 洁水  | 球阀          | 40     | 个  | 519.50 | 德国 |
| 洁水  | 球阀          | 50     | 个  | 594.75 | 德国 |
| 洁水  | 球阀          | 63     | 个  | 704.38 | 德国 |
| 新大地 | PP-R纳米抗菌热水管 | 20×3.4 | 米  | 12.00  | 苏州 |
| 新大地 | PP-R纳米抗菌热水管 | 25×4.2 | 米  | 17.00  | 苏州 |
| 新大地 | PP-R纳米抗菌热水管 | 32×4.4 | 米  | 27.34  | 苏州 |
| 新大地 | PP-R热水管     | 20×3.4 | 米  | 12.00  | 苏州 |
| 新大地 | PP-R热水管     | 25×4.2 | 米  | 17.00  | 苏州 |
| 新大地 | PP-R热水管     | 32×4.4 | 米  | 27.34  | 苏州 |
| 新大地 | PP-R冷水管     | 40×4.5 | 米  | 27.98  | 苏州 |
| 新大地 | PP-R热水管     | 40×5.5 | 米  | 32.11  | 苏州 |
| 新大地 | PP-R冷水管     | 50×5.6 | 米  | 43.05  | 苏州 |
| 新大地 | PP-R热水管     | 50×6.9 | 米  | 50.55  | 苏州 |
| 新大地 | PP-R束节      | 20     | 只  | 5.00   | 苏州 |
| 新大地 | PP-R束节      | 25     | 只  | 7.00   | 苏州 |
| 新大地 | PP-R束节      | 32     | 只  | 7.88   | 苏州 |
| 新大地 | PP-R束节      | 40     | 只  | 7.85   | 苏州 |
| 新大地 | PP-R束节      | 50     | 只  | 14.73  | 苏州 |
| 新大地 | PP-R三通      | 20     | 只  | 7.00   | 苏州 |
| 新大地 | PP-R三通      | 25     | 只  | 9.00   | 苏州 |
| 新大地 | PP-R三通      | 32     | 只  | 15.26  | 苏州 |
| 新大地 | PP-R三通      | 40     | 只  | 19.17  | 苏州 |
| 新大地 | PP-R三通      | 50     | 只  | 33.38  | 苏州 |
| 新大地 | PP-R弯头      | 20     | 只  | 6.00   | 苏州 |
| 新大地 | PP-R弯头      | 25     | 只  | 8.00   | 苏州 |
| 新大地 | PP-R弯头      | 32     | 只  | 11.72  | 苏州 |
| 新大地 | PP-R弯头      | 40     | 只  | 15.18  | 苏州 |
| 新大地 | PP-R弯头      | 50     | 只  | 25.87  | 苏州 |
| 新大地 | PP-R内丝弯头    | 20×1/2 | 只  | 17.77  | 苏州 |
| 新大地 | PP-R内丝弯头    | 25×1/2 | 只  | 22.77  | 苏州 |
| 新大地 | PP-R内丝弯头    | 32×1   | 只  | 59.22  | 苏州 |
| 新大地 | PP-R快开球阀    | 20     | 只  | 111.11 | 苏州 |
| 新大地 | PP-R快开球阀    | 25     | 只  | 150.00 | 苏州 |
| 新大地 | PP-R快开球阀    | 32     | 只  | 263.17 | 苏州 |
| 新大地 | PVC穿线管      | 16     | 根  | 4.82   | 苏州 |
| 新大地 | PVC彩色穿线管    | 16     | 根  | 5.24   | 苏州 |
| 新大地 | PVC穿线管      | 20     | 根  | 6.61   | 苏州 |
| 新大地 | PVC彩色穿线管    | 20     | 根  | 7.29   | 苏州 |
| 新大地 | PVC穿线管      | 25     | 根  | 9.64   | 苏州 |
| 新大地 | PVC排水管      | 50     | 米  | 9.64   | 苏州 |
| 新大地 | PVC排水管      | 75     | 米  | 14.87  | 苏州 |
| 新大地 | PVC排水管      | 110    | 米  | 24.78  | 苏州 |







## 2024年三季度装饰材料参考价格

(常州市装饰材料行业协会提供 税率13%)

| 品牌   | 品名            | 规格型号                     | 单位 | 含税价格    | 备注 |
|------|---------------|--------------------------|----|---------|----|
| 新大地  | PVC排水管弯头      | 50×90°                   | 个  | 2.07    | 苏州 |
| 新大地  | PVC排水管弯头      | 75×90°                   | 个  | 8.26    | 苏州 |
| 新大地  | PVC排水管弯头      | 110×90°                  | 个  | 8.26    | 苏州 |
| 新大地  | PVC排水管束节      | 50                       | 个  | 2.07    | 苏州 |
| 新大地  | PVC排水管束节      | 75                       | 个  | 2.75    | 苏州 |
| 新大地  | PVC排水管束节      | 110                      | 个  | 4.13    | 苏州 |
| 新大地  | PVC排水三通       | 50                       | 个  | 2.75    | 苏州 |
| 新大地  | PVC排水三通       | 75                       | 个  | 8.26    | 苏州 |
| 新大地  | PVC排水三通       | 110                      | 个  | 12.39   | 苏州 |
| 新大地  | 彩色拼装线盒        |                          | 只  | 2.48    | 苏州 |
| 新大地  | 彩色八角盒         |                          | 只  | 2.48    | 苏州 |
| 纯雨   | 304不锈钢水管      | φ15×0.8                  | 米  | 23.88   | 浙江 |
| 纯雨   | 304不锈钢水管      | φ20×1.0                  | 米  | 37.58   | 浙江 |
| 纯雨   | 304不锈钢水管      | φ25×1.0                  | 米  | 48.10   | 浙江 |
| 纯雨   | 304不锈钢水管      | φ32×1.2                  | 米  | 72.80   | 浙江 |
| 中财   | 304不锈钢水管      | φ15×0.8                  | 米  | 25.68   | 浙江 |
| 中财   | 304不锈钢水管      | φ20×1.0                  | 米  | 39.90   | 浙江 |
| 中财   | 304不锈钢水管      | φ25×1.0                  | 米  | 51.55   | 浙江 |
| 中财   | 304不锈钢水管      | φ32×1.2                  | 米  | 78.28   | 浙江 |
| 中德   | PP-R冷水管材      | φ20×2.3                  | 米  | 8.33    | 浙江 |
| 中德   | PP-R冷水管材      | φ25×2.8                  | 米  | 11.67   | 浙江 |
| 中德   | PP-R冷水管材      | φ32×3.6                  | 米  | 20.83   | 浙江 |
| 中德   | PP-R聚氨酯发泡保温管  | φ50 (PVC) × (25×3.5)PPR  | 米  | 27.80   | 浙江 |
| 中德   | PP-R聚氨酯发泡保温管  | φ75 (PVC) × (32×4.4)PPR  | 米  | 38.50   | 浙江 |
| 中德   | PP-R聚氨酯发泡保温管  | φ90 (PVC) × (50×6.9)PPR  | 米  | 69.80   | 浙江 |
| 中德   | PP-R聚氨酯发泡保温管  | φ110 (PVC) × (63×8.7)PPR | 米  | 102.00  | 浙江 |
| 二马科技 | 房地产工程配套新风机    | KX150F (单向流)             | 台  | 880.00  | 浙江 |
| 二马科技 | 房地产工程配套新风机    | KX250F (单向流)             | 台  | 980.00  | 浙江 |
| 二马科技 | 房地产工程配套新风机    | KX350F (单向流)             | 台  | 1180.00 | 浙江 |
| 二马科技 | 房地产工程配套新风机    | KX250F (双向流全热交换)         | 台  | 2580.00 | 浙江 |
| 二马科技 | 房地产工程配套新风机    | KX350F (双向流全热交换)         | 台  | 3380.00 | 浙江 |
| 公元   | 优家PPR 抗菌管     | 20×2.8                   | 米  | 14.47   | 浙江 |
| 公元   | 优家PPR 抗菌管     | 25×3.5                   | 米  | 20.91   | 浙江 |
| 公元   | 优家PPR 抗菌管     | 32×4.4                   | 米  | 49.86   | 浙江 |
| 公元   | 优家PPR 抗菌管     | 20×3.4                   | 米  | 16.88   | 浙江 |
| 公元   | 优家PPR 抗菌管     | 25×4.2                   | 米  | 24.93   | 浙江 |
| 公元   | 优家PPR 弯头      | 25                       | 个  | 7.60    | 浙江 |
| 公元   | 优家PPR 三通      | 25                       | 个  | 8.19    | 浙江 |
| 公元   | 优家PPR 束节      | 25                       | 个  | 6.43    | 浙江 |
| 公元   | 优家PPR 大弧弯     | 25                       | 个  | 17.54   | 浙江 |
| 公元   | 优家PPR S型      | 25                       | 个  | 18.13   | 浙江 |
| 公元   | 优家PPR 大弧三通    | 25                       | 个  | 18.89   | 浙江 |
| 公元   | 优家PPR 内丝弯头    | 25×1/2                   | 个  | 25.34   | 浙江 |
| 公元   | 优家PPR 内丝三通    | 25×1/2                   | 个  | 27.88   | 浙江 |
| 公元   | 优家PPR 双由令球阀   | 25                       | 个  | 136.85  | 浙江 |
| 公元   | PVC-U红蓝阻燃电工套管 | 16轻型                     | 米  | 1.19    | 浙江 |
| 公元   | PVC-U红蓝阻燃电工套管 | 20轻型                     | 米  | 1.68    | 浙江 |
| 公元   | PVC-U红蓝阻燃电工套管 | 16中型                     | 米  | 1.43    | 浙江 |
| 公元   | PVC-U红蓝阻燃电工套管 | 20中型                     | 米  | 1.88    | 浙江 |
| 公元   | PVC-U红蓝组合胶暗箱  | 75×50                    | 个  | 2.50    | 浙江 |
| 公元   | PVC-U红蓝八角灯头箱  | 75×50                    | 个  | 2.35    | 浙江 |
| 公元   | UPVC排水管       | 50×2.0                   | 米  | 11.33   | 浙江 |

—— 建材信息价并非指令性价格，仅供各方主体在招标投标、工程概预(结)算等工程计价中参考 ——





## 2024年三季度装饰材料参考价格

(常州市装饰材料行业协会提供 税率13%)

| 品牌  | 品名              | 规格型号    | 单位 | 含税价格    | 备注  |
|-----|-----------------|---------|----|---------|-----|
| 公元  | UPVC排水管         | 75×2.3  | 米  | 19.11   | 浙江  |
| 公元  | UPVC排水管         | 110×3.2 | 米  | 33.33   | 浙江  |
| 公元  | UPVC移位器专用管材     | 110×3.2 | 米  | 39.54   | 浙江  |
| 公元  | UPVC排水弯头        | 110     | 个  | 14.55   | 浙江  |
| 公元  | UPVC排水三通        | 110     | 个  | 24.29   | 浙江  |
| 公元  | UPVC排水束节        | 110     | 个  | 7.61    | 浙江  |
| 公元  | UPVC马桶移位器       | 110     | 个  | 61.73   | 浙江  |
| 公元  | UPVC排水P弯        | 50      | 个  | 10.92   | 浙江  |
| 公元  | UPVC排水S弯        | 50      | 个  | 13.52   | 浙江  |
| 公元  | UPVC排水瓶型三通      | 110×50  | 个  | 25.19   | 浙江  |
| 公元  | UPVC排水横管伸缩节     | 110     | 个  | 23.28   | 浙江  |
| 公元  | 800通用型防水灰浆      | 18公斤    | 桶  | 214.43  | 浙江  |
| 公元  | 800通用型彩色防水      | 18公斤    | 桶  | 229.05  | 浙江  |
| 公元  | 801柔韧型防水涂料      | 18公斤    | 桶  | 277.79  | 浙江  |
| 公元  | 堵漏王             | 1公斤     | 包  | 7.80    | 浙江  |
| 公元  | 二三连体插           | E10     | 个  | 18.63   | 浙江  |
| 公元  | 16A三插           | E10     | 个  | 21.86   | 浙江  |
| 公元  | 一位电脑            | E10     | 个  | 46.09   | 浙江  |
| 公元  | 二三插带二位USB       | E10     | 个  | 77.79   | 浙江  |
| 公元  | 二位双控            | N97     | 个  | 33.61   | 浙江  |
| 公元  | 二三插             | N97     | 个  | 28.37   | 浙江  |
| 公元  | 一开双控16A三插       | N97     | 个  | 34.56   | 浙江  |
| 公元  | 一位电视            | N97     | 个  | 33.11   | 浙江  |
| 公元  | 电视电脑            | N97     | 个  | 63.79   | 浙江  |
| 公元  | 三位双控            | N96     | 个  | 67.55   | 浙江  |
| 公元  | 一开双带二三插         | N96     | 个  | 57.48   | 浙江  |
| 公元  | 二位电脑            | N96     | 个  | 97.24   | 浙江  |
| 公元  | 二三插(阻尼)地插       | ED120T  | 个  | 180.32  | 浙江  |
| 公元  | 电视电脑插(阻尼)地插     | ED120T  | 个  | 180.32  | 浙江  |
| 沃兰塔 | 瓷磚粘合剂           | 20KG    | 袋  | 60.00   | 意大利 |
| 沃兰塔 | K11通用型厨卫防水宝(蓝色) | 18KG    | 桶  | 210.00  | 意大利 |
| 沃兰塔 | 内墙腻子粉           | 20KG    | 袋  | 80.00   | 意大利 |
| 沃兰塔 | 外墙腻子粉           | 20KG    | 袋  | 100.00  | 意大利 |
| 沃兰塔 | 内墙无机涂料          | 25KG    | 桶  | 890.00  | 意大利 |
| 沃兰塔 | 外墙高弹性涂料         | 25KG    | 桶  | 900.00  | 意大利 |
| 沃兰塔 | 各种高定艺术漆         | 5KG     | 桶  | 1200.00 | 意大利 |
| 沃兰塔 | 水性各色工业漆         | 3KG     | 桶  | 200.00  | 意大利 |
| 沃兰塔 | 水性高定家具漆         | 20KG    | 桶  | 2600.00 | 意大利 |
| 沃兰塔 | 水性超耐磨地坪漆        | 20KG    | 桶  | 1500.00 | 意大利 |
| 沃兰塔 | 水性强韧釉面漆各色       | 5.5KG   | 桶  | 990.00  | 意大利 |
| 高乐伯 | 高倍安负离子墙面漆       | 25KG    | 桶  | 3380.00 | 荷兰  |
| 高乐伯 | 瓷磚背涂胶           | 5KG     | 桶  | 220.00  | 荷兰  |
| 高乐伯 | 纯彩墙面加固剂         | 18KG    | 桶  | 230.00  | 荷兰  |
| 高乐伯 | 欧易涂防水涂料(通用型)    | 18KG    | 桶  | 230.00  | 荷兰  |
| 大宝  | 内墙防霉涂料          | 20KG    | 桶  | 300.00  | 台湾  |
| 大宝  | 内墙无机涂料          | 20KG    | 桶  | 600.00  | 台湾  |
| 大宝  | 内墙净味腻子粉         | 20KG    | 袋  | 50.00   | 台湾  |
| 大宝  | 外墙耐水腻子粉         | 20KG    | 袋  | 50.00   | 台湾  |
| 大宝  | 防水涂料            | 18KG    | 桶  | 230.00  | 台湾  |
| 大宝  | 水性耐磨地坪漆         | 20KG    | 桶  | 1200.00 | 台湾  |
| 大宝  | 各种艺术漆           | 5KG     | 桶  | 800.00  | 台湾  |
| 嘉宝莉 | 内墙无机涂料          | 20KG    | 桶  | 500.00  | 中国  |

—— 建材信息价并非指令性价格, 仅供各方主体在招标投标、工程概预(结)算等工程计价中参考 ——







# 某五星级绿色五星级康养建筑增量成本分析

**摘要：**随着我国人口老龄化程度不断加深，通过设计、建设和改造绿色康养公建项目为老人营造安全、舒适、便利的生活居住环境，成为健康养老行业发展的重要内容。相较于传统公建项目，绿色康养公建项目在设计阶段涉及到一系列的增量成本。以江苏常州某五星级绿色、五星级康养的养老用房项目为例，将本项目与传统公建项目对比，按照《民用建筑环境适老性能等级评价标准》(T/CBDA45-2020)的评价指标，从室外适老环境、室内空间环境与设施、建筑物理环境与设备三个方面来分析其增量成本，提出控制绿色康养建筑成本的优化与控制建议。在符合项目的规划设计条件、项目所在地绿色康养建筑政策的基础上，优先选择达标率高、增量成本低且可行性高的技术措施，才能真正满足绿色低碳发展和适老需求。

**关键词：**绿色建筑；康养建筑；增量成本；成本优化

**引言：**“十四五”期间，我国65岁以上人口将超过2亿，在总人口中占比将超过14%。随着我国人口老龄化程度不断加深，通过设计、建设和改造绿色康养公建项目为老人营造安全、舒适、便利的生活居住环境，越来越成为健康养老行业发展的重要内容。在这个背景下，绿色康养建筑逐渐成为解决老龄化社会挑战的创新型解决方案之一。康养建筑是专门为老年人或有特殊康复需求的人设计和建造的，以健康、养生、养老为核心理念，以医疗、康复、护理、社工及相应的配套设施为主要内容，注重居住环境的舒适性、健康性、便利性和安全性，并且能提供医疗、康复、护理等全方位服务。相较于传统公建项目，绿色康养公建项目在设计阶段涉及到一系列的增量成本。本文以江苏常州某五星级绿色、五星级康养建筑项目为例，通过综合分析其增量成本，为未来的绿色康养建筑项目提供成本优化与控制建议。

## 一、绿色康养建筑的评价标准与增量成本

### 1、绿色建筑的评价标准

绿色建筑性能是绿色康养建筑项目的基石之一。绿色建筑是指在其全寿命期内，节约资源、保护环境、减少污染，为人们提供健康、使用、高效的使用空间，最大限度地实现人与自然和谐共生的高质量建筑。住建部发布的《绿色建筑评价标准》(GB/T50378-2019)结合建筑所在区域的气候、环境、资源、经济和文化等特点，对建筑全寿命期内的安全耐久、健康舒适、生活便利、资源节约、环境宜居等性能进行了综合评价。绿色建筑可划分为基本级、一星级、二星级、五星级4个等级，其中五星级等级最高。

### 2、康养建筑的评价标准

在中国建筑装饰协会发布的《民用建筑环境适老性能等级评价标准》(T/CBDA45-2020)中，针对公共建筑的环境适老性能从室外环境、室内空间环境与设施、建筑物理环境与设备、建筑运行管理4个要素来进行考察和评级，评价权重分别是20%、45%、20%和15%，可见室内空间环境与设施方面的评价权重最高。根据各要素评分加权的总分将建筑环境适老性能等级划分为1星级至5星级，其中5星级标准最高。

具体来说，针对老年人活动中心，其室外环境主要看场地位置与道路系统、场地设施、坡道(台阶)、栏杆(扶手)、标识标志及绿化环境等，如果室外设户外游泳池及配套设施，室外标识标志系统利用智能信息技术，场地与医院的距离在1km内等将是加分项；室内空间环境与设施又分为两部分，即公共区域(权重占比35%)和功能空间(权重占比10%)，公共区域应从室内空间设计、无障碍、出入口和走廊、楼梯和电梯、室内装饰装修与标识设置、公共卫生间等方面进行评分，可从提高适老性能和创新措施等方面来加分；建筑物理环境与设备主要考察室内空气品质、室内温度、通风与空气调节、智能化系统、光环境等，当新风系统采用分户式、设置紧急呼叫器、设置燃气泄漏自闭装置等则可加分；在运行管理方面，评分项主要包括设施与设备管理、服务管理、室内环境管理等，当对水封U型管定期检查、空调通风系统常规清洗消毒就可以获得加分。

### 3、绿色建筑和康养建筑评价标准的比较

从上述《绿色建筑评价标准》、《民用建筑环境适老性能等级评价标准》两个评价标准来看，绿色建筑和康养建筑都非常重视建筑全寿命期内资源节约、健康环保，二者内核是一致的，但康养建筑更针对性地满足老年人群的日常生活的适老环境、康复辅具等多层次、多样化需求。

### 4、绿色康养建筑的增量成本

—— 建材信息价并非指令性价格，仅供各方主体在招标投标、工程概预(结)算等工程计价中参考 ——





## (1) 增量成本的定义

“增量成本”，在工程经济学的概念中，它是指在现有的资源及技术水平条件下，为了增加特定的产品或者产，特定的服务而导致成本的增加。因此，绿色康养建筑的增量成本，就是指相对于传统项目，它在采取特定的绿色和康养措施时额外产生的费用。一般来说，绿色建筑等级和环境适老性能等级的星级越高，增量成本也越高，所以，绿色康养建筑的设计要求和技术路线会直接影响其增量成本。

## (2) 造价咨询单位的作用

从公共建筑环境适老性能四个评价要素来看，其中的建筑运营管理方面多由后期物业管理方负责，而室外环境、室内空间环境与设施、建筑物理环境与设备这三个要素是由项目的决策、设计、施工阶段决定，这三个评价要素对应的增量成本由建设单位承担。作为造价咨询单位，应帮助建设单位降低绿色康养建筑项目的增量成本，控制资源消耗，从而降低工程造价，促进工程效益整体提升。

## 二、案例项目概况

为深入探讨绿色康养建筑的增量成本，以某三星级绿色三星级康养公建项目为例来详细说明。该项目位于常州市武进区，占地约8万 $m^2$ ，包括15栋住宅，配建2栋养老服务用房。总建筑面积为16万 $m^2$ ，其中地上配建养老服务用房的建筑面积为0.8万 $m^2$ ，框架结构。该养老服务用房按环境适老性能三星级规划、设计和建造。

## 三、项目采用的绿色康养技术、措施和增量成本

## 1. 室外适老环境

为提高居住环境质量，提升老年人的幸福指数，项目考虑了室外养老设施、公共设施等适老环境设计，在社区东部通过轴线设计联动南侧绿地和西侧公园打造景观，达到“出则公园，入则花园”的效果。规划约6300 $m^2$ 中心花园和1400 $m^2$ 中央湖区，注重保护和利用现有树木和各类花草，有机组织空间布局，促成生态环境与景观的有机统一。室外设置健身场地面积约350 $m^2$ ，慢跑道面积不小于红线内用地的25%，海绵城市要求下凹式绿地率 $\geq 8\%$ ，设置雨水调蓄池，雨水收集系统，雨水利用代替供水比例 $\geq 4\%$ ，可有效控制场地雨水径流污染率。室外适老环境的具体措施及增量成本见图1。

| 序号 | 技术措施名称         | 增量成本 (单位: 元/ $m^2$ ) |
|----|----------------|----------------------|
| 1  | 室外缓冲隔离带        | -                    |
| 2  | 中央湖区           | 32.65                |
| 3  | 外场景观           | 2.34                 |
| 4  | 室外设置能耗分项计量系统   | 8.75                 |
| 5  | 质量监测系统 (空气、水质) | 25                   |
| 6  | 智慧照明服务系统       | 17.17                |
| 7  | 太阳能光伏系统        | 34.33                |
| 8  | 室外引导标识系统       | 1.7                  |
| 合计 |                | 121.94               |

图1 室外适老环境适老性能的增量成本

## 2. 室内空间环境与设施

本项目将精品度假酒店式的生活方式及独特的优雅生活体验，带入长者日常空间。为全面提升老人的获得感、幸福感、安全感配套高质量康养的全套设施，室内设置泳池、乒乓球室、健身房、瑜伽室、健康餐厅、SPA、诊疗室、棋牌室、KTV、手工坊、乐器排练室、多功能厅等多达二十余项功能空间，涵盖了餐饮、运动、休闲、文化、生活等多种品质需求，尊享酒店式服务。

公区设置能耗分项计量系统，如公区照明、风机和设备等用电情况。

室内空间环境与设施适老性能的增量成本见图2。

| 序号 | 技术措施名称                 | 增量成本 (单位: 元/ $m^2$ ) |
|----|------------------------|----------------------|
| 1  | 公区设置能耗分项计量系统           | 1.56                 |
| 2  | 分层设置直饮水机               | 3.05                 |
| 3  | 卫生间、厨房设置自动闭门           | 1.05                 |
| 4  | 室内 A 级防滑地面             | 43.33                |
| 5  | 功能房间特殊                 | 63.33                |
| 6  | 泳池设备系统                 | 88.66                |
| 7  | 室内空气质量监测系统与新风机联动       | 1.05                 |
| 8  | 耐腐蚀、抗老化、耐久性能好的管材、管线、管件 | -                    |
| 9  | 高耐久防水和密封材料             | 2.11                 |
| 10 | 耐久性装饰装修材料 - 绿色健康产品     | 175                  |
| 合计 |                        | 379.14               |

图2 室内空间环境与设施适老性能的增量成本

—— 建材信息价并非指令性价格，仅供各方主体在招标投标、工程概预(结)算等工程计价中参考 ——







注：以上数据未计入装修费用、海陆城市、设计、施工等。

### 3、建筑物理环境与设备

在建筑物理环境与设备方面，围护结构节能率按照住建部发布的GB/T50378-2019《绿色建筑评价标准》热性能提升50%。为实现超低能耗建筑设计，该项目的屋面采用铝铝锌钢板自带降噪棉金属瓦，保温厚度为200mm；外墙采用干挂铝板+干挂石材+局部仿石涂料，外墙保温板厚度为200mm，而常规建筑的屋面做法是保温80mm厚+50厚加气混凝土保护层，外墙做法是20厚防水砂浆基层+25厚保温板+真石漆。外门窗及玻璃幕墙三玻双中空标准化外门窗系统，常规项目采用两玻等。屋顶、屋面用的防水材料 and 密封材料，材料单位需要提供材料的检测报告。

安装新风机组带高效过滤装置来改善老年人常用区域的通风与空气质量。室内提升智能化水平，配置了广播音响系统、拉绳式安全报警器、厨房燃气探测器和水浸探测器、助力扶手、老人定位系统等。

建筑物理环境与设备适老性能的增量成本见图3。

| 序号 | 技术措施名称      | 增量成本 (单位: 元/m <sup>2</sup> ) |
|----|-------------|------------------------------|
| 1  | 围护结构热工性能提升  | 110.56                       |
| 2  | 户外活动场设置直饮水机 | 0.38                         |
| 3  | 集中热水消毒装置    | 12.25                        |
| 7  | 软化水系统及水处理设施 | 1.75                         |
| 4  | 新风热回收       | 5.00                         |
| 5  | 新风机组带高效过滤装置 | -                            |
| 6  | 高性能空调机组     | -                            |
| 7  | 基本医学救援设施    | 1.70                         |
| 合计 |             | 131.62                       |

图3 建筑物理环境与设备适老性能的增量成本

总结表1-表3数据，该案例三星级绿色、三星级康养公建项目增量成本为652.70元/m<sup>2</sup>，详见表4，增量成本占比最高的是“建筑物理环境与设备”，其占比达40.28%，其次是“室内空间环境与设施”，占比达39.17%。

| 指标类别      | 增量成本 (单位: 元/m <sup>2</sup> ) | 占比     | 评价权重 |
|-----------|------------------------------|--------|------|
| 室外适老环境    | 141.94                       | 20.55% | 20%  |
| 室内空间环境与设施 | 379.14                       | 39.17% | 45%  |
| 建筑物理环境与设备 | 131.62                       | 40.28% | 20%  |
| 建筑运行管理    | -                            | -      | 15%  |
| 增量成本总计    | 652.70                       | 100%   | 100% |

图4 三星级绿色、三星级康养公建项目增量成本汇总

### 四、绿色康养项目的成本优化

根据该三星级绿色三星级康养项目增量成本的汇总结果分析，提高民用建筑环境适老性能等级建议采取以下技术措施：

- (1) 应符合项目的规划设计条件、项目所在地绿色康养建筑政策。
- (2) 室外适老环境、室内功能空间规划、建筑材料与设施设备等方面既要满足老年人需求也要选择达标率高、增量成本低且可行性高的技术。
- (3) 应了解康养技术措施，熟悉市场上康养技术及设备的成熟度、适用性及其产生的增量成本。
- (4) 应优先选用高性能的保温材料，以减少外墙保温层的厚度，宜采用石墨模塑聚苯板、聚氨酯硬泡保温板、毡状复合聚苯乙烯泡沫保温板等有机保温材料。

### 五、结语

随着我国老龄化人口比重越来越多，养老方式也变得更多类型化、多层次化。针对绿色康养建筑项目，应根据《民用建筑环境适老性能等级评价标准》的评价要素和权重，针对性地在项目的决策、设计、施工阶段做好成本控制与优化，节约资源、降低能耗。只有充分地做好市场调研、项目可行性研究和增量成本分析，在室内空间环境与设施、室外适老环境、建筑物理环境与设备等方面优先选择达标率高、增量成本低且可行性高的技术措施，才能真正满足绿色低碳发展和适老需求。

(江苏信和工程建设管理房地产评估有限公司 姜丽丽)

—— 建材信息价并非指令性价格，仅供各方主体在招标投标、工程概预(结)算等工程计价中参考 ——





# 数字化平台助力造价咨询企业质量管控

## 一、案例要点

为了更高效地统一企业咨询业务标准,提高咨询成果的内部质量控制,同时通过规范管理流程,降低企业隐性成本,江苏晟泽工程造价咨询有限公司通过广联达新咨询生产力平台结合企业实际情况,搭建了企业在线化业务管理系统,实现经营、业务、运营、财务一体化管理,提升企业内部管理水平和业务成果质量,同时也提高企业口碑,扩大品牌影响力,为企业稳步发展打下坚实的基础。

## 二、主要作用

### 1、咨询项目全面在线化管理,规范作业流程,提高业务质量,降低管理风险

公司上线新咨询平台以来,目前已实现从前期客户资源管理,到签订合同、项目立项、业务分配、业务开展成果复核,报告出具,资料归档,财务收费等一整套业务流程按照现行的江苏省建设工程造价咨询业务指导纲要全面在线化管理,相比于传统线下业务作业的流程,在各个环节规范要求,保障咨询作业合法合规地开展,避免返工形式化,降低管理风险。例如在分配作业任务之前,要求项目负责人必须做咨询业务计划书,且由领导确认后才可实施;严格规范三级复核流程,将各级审核要点内置,审批过程留痕,责任到人,从而保障成果高质量输出,凸显咨询业务价值。



### 2、咨询报表模板内置,嵌入流程自动关联数据,减少返工次数,提高工作效率

首先将咨询业务作业过程中的咨询报表模板内置到平台中,其次在成果三级复核流程中把表单嵌入,当线上审核流程完成后,表单数据自动更新,审核人电子签名自动带入,省掉线下流转签字环节,有效节省80%的时间,提高工作效率,降低沟通成本;且因为表单数据自动关联平台中审核通过的金额数据,减少出错次数,降低返工成本。

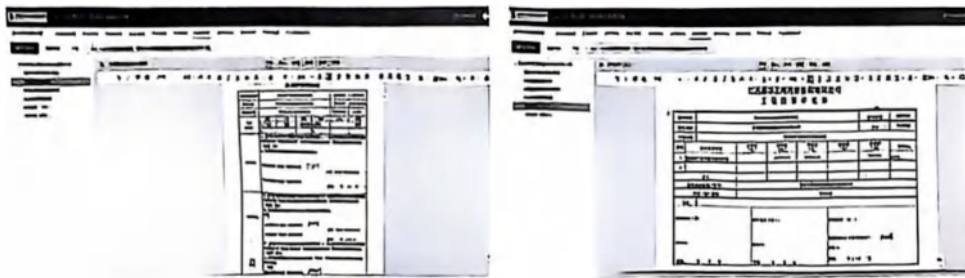

### 3、业财一体化,打破数据壁垒,实时监控回款情况,保障公司经营效益

业务在线化的流程环节中,全面搜集合同预估收费、项目咨询费、计划收款、开票金额、实收金额等数据,对项目收款情况全面闭环管理,打破各部门之间的数据壁垒,实现真正意义上的业财一体;公司领导可快速知晓项目执行和回款情况,并对此下发相应要求,节省了数据整合的时间,降低了沟通成本和时间成本。

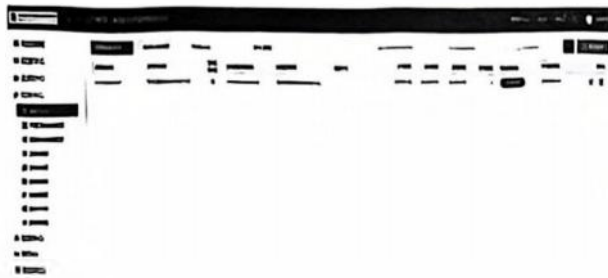

—— 建材信息价并非指令性价格,仅供各方主体在招标投标、工程概预(结)算等工程计价中参考 ——







# 建立地铁土建工程造价指标体系

**摘 要：**地铁工程投资控制中，土建工程约占总建设投资的35%左右。建立地铁土建工程造价指标体系，对土建工程造价指标和各分部分项工程指标进行比较与分析，探讨围护形式、支撑形式、地基加固形式、主要材料等对车站工程造价的影响，归纳典型工序的造价指标、含筋率等，为控制和管理地铁土建工程造价提供参考。

**关键词：**投资控制；造价指标；过程管理

## 引言

根据中国城市轨道交通协会发布的数据，2022年中国大陆地区新增地铁里程768.49公里，截至2022年底，运营总里程约8008.17公里。地铁线路的投资规模通常在百亿以上，对地铁项目投资进行合理控制越发重要。本文以地铁建设工程中建设周期最长的土建工程为例，探讨通过建立造价指标体系，为地铁土建工程投资控制和过程管理提供数据支撑的可应用性。

## 一、指标的选择与框架建立

### 1. 以结算数据为指标数据的来源支撑

建设过程中的招标控制价格、合同价格、竣工结算价格均可作为建立指标体系的数据来源。其中竣工结算造价历经了市场化竞争、图纸及合同优化，结算成果的出具基本均通过多次会议商讨、碰撞协调及询价议价，蕴涵着整个建设过程中各相关方的努力。以结算数据为指标数据的来源支撑，其数据更能反映项目造价执行的真实情况，故将该成果作为来源数据，是对已执行的造价管理成果的巩固，更可以作为后续造价指标管理的基石。

### 2. 建立指标框架

按照造价规模及实际应用场景不同，将指标分为投资控制指标、站点总体造价指标、典型工序造价指标、主要材料金额指标。

#### (1) 投资控制指标

工程概算是工程项目预期的投资成本，通过统计结算口径下的技术经济指标，对比项目规模变化、设计方案变化、过程中变更签证及市场风险因素的影响，对概算进行回归分析，分析项目概算的执行、控制情况。

## 三、搭建过程

### 1. 平台配置

梳理企业所做全部业务，以及各项业务项目的管理诉求；梳理企业标准的管理流程，以及过程中各项模板表单，将全部要求配置到新咨询平台上。

各部门选取项目进行运行测试，过程中出现问题及时调整配置，最终将平台落定；与此同时，行政人员做前期数据导入，保障线上线下进度一致。

### 2. 应用落地

根据平台上新的管理流程，结合公司下发管理机制，公司领导进行平台上线启动宣贯；对各部门进行分阶段上线培训，同步下发完整的定制化操作手册，所有员工顺利上手；组建实施项目组，包含公司牵头领导、数字化系统管理员和广联达技术人员在内，定期进行平台功能交底及实时处理操作问题，保障应用落地。

### 3. 优化改进

公司的数字化转型过程不是一蹴而就的，平台在使用过程中会不断的凸显问题，需要平台调整的地方及时还原应用场景，设计优化方案后反馈做技术优化。

## 四、主要成效

江苏晟泽搭建及应用平台以来，实现了业务部门（造价咨询部、招标代理部）全部上线，造价项目流程全部转为线上流转，全公司人员打破传统作业习惯，在线高效协同。

通过对数字化转型的大胆突破，公司下定决心推行平台，也证明了咨询企业做数字化升级的道路是可行的，与经验丰富的软件公司合作，同步配合管理手段，真正地应用数字化规范业务作业流程，提高业务质量，实现了公司的稳步发展。

(江苏晟泽工程造价咨询有限公司 马玉敏)

—— 建材信息价并非指令性价格，仅供各方主体在招标投标、工程概预(结)算等工程计价中参考 ——





(2) 站点总体指标

该指标主要为土建车站的主体、附属结构、盾构区间的单位工程造价。在该造价基础上，按分部工程不同区别列明围护、主体、防水、支撑、土方等每平方米造价。该指标通过各车站差异性的主要参数、特征直观体现站点特点反应不同施工工艺、围护止水形式、支撑形式、地基加固形式下对总体造价、平均造价的影响。

(3) 主要材料金额指标

统计地铁土建工程中钢筋、混凝土、水泥主要材料的用量、材料费用占比、调差费用占比。比较同等规模车站材料工程量应用情况，分析材料价格波动对工程造价的影响。

(4) 典型工序造价指标

采用建设过程中造价占比较大的典型施工工序，通过对完成该工序单位工程量内的造价进行统计，反映工序造价水平。每个典型工序尽可能囊括不同参数（墙体尺寸、桩径、水泥掺量等）下的造价统计，保障工序造价指标的全面性。

二、数据统计与应用分析

按照前述指标框架内容，本文收集了13个车站的指标数据，通过数据分析可实现对不同阶段造价指标浮动情况考察，比较不同阶段的造价水平；另外，在地铁建设过程中，经常面临履约单位造价力量薄弱，建设方工程及技术部门造价敏感性低的局面，在面对造价审核、设计方案经济比选等事项上，往往有力不从心的无力感，不能快速决断。对此，可利用建立的指标体系解决此类问题，提高管理效率及造价水平。

1. 进行概算回归，分析概算执行情况

以4个车站的概算、结算技术经济指标对比为例（如表1所示），02站结算技术经济指标超出概算水平，其原因与02站的施工图纸发生较大的方案变更，一是其附属结构部分风亭及出入口的围护结构形式由桩基变更为地下连续墙。二是车站靠近河道围堰部分的施工图纸发生较大变化，导致造价增加。

另外，同为地下二层岛式车站，01站结算技术经济指标低于其它车站指标水平。除招投标时的市场竞争因素，施工方让利外，其车站开工时间较早，受材料价格上涨等市场风险影响较小，该车站发生的调差金额相较其它车站相比偏低。

表1 概算、结算技术经济指标对比表

| 章节编号 | 工程及费用名称 | 单位             | 概算      |          |      | 结算口径     |          |      | 项目特征  |
|------|---------|----------------|---------|----------|------|----------|----------|------|---|
|      |         |                | 数量      | 价值(万元)   | 指标   | 数量       | 价值(万元)   | 指标   |   |
| 一    | 车站      | 站              |         |          |      |          |          |      |   |
| 1    | 01站     | m <sup>2</sup> | 23449   | 28345.59 | 1.21 | 23955.89 | 20348.11 | 0.85 | 车站形式：地下二层岛式车站；车站规模□：389×21.7；埋深(m)：16.46(标准段)、23.96(换乘段)；车站性质：终点站 |
| 2    | 02站     | m <sup>2</sup> | 11647   | 15175.18 | 1.30 | 11420.5  | 15894.72 | 1.39 | 车站形式：地下二层岛式车站；车站规模□：225.5×19.7；埋深(m)：16.31；车站性质：中间站               |
| 3    | 03站     | m <sup>2</sup> | 11439.3 | 12407.09 | 1.08 | 10920.13 | 11228.76 | 1.03 | 车站形式：地下二层岛式车站；车站规模□：198.8×19.7；埋深(m)：16.2；车站性质：中间站                |
| 4    | 04站     | m <sup>2</sup> | 15615.5 | 18589.92 | 1.19 | 18007.3  | 15880.84 | 0.99 | 车站形式：地下二层岛式车站；车站规模m：282.45×21.7；埋深(m)：16.2；车站性质：中间站               |

2. 对比不同方案的经济效益，实现方案的优化、比选

以地铁土建围护结构不同设计方案为例：通过典型工序指标的统计数据（如表2所示），比较地下连续墙+旋喷桩止水、泥浆护壁成孔灌注桩+深层搅拌桩止水、SMW工法桩+旋喷桩止水等多种围护形式的每平方米/每延米围护结构造价指标，旨在达成同等需求的前提下，对设计方案的内容进行调整或者合理的变动，实现工程成本的有效节约；另外，通过典型工序造价指标，结合项目具体规模情况可得出较为精确的方案报价，由此实现对方案的经济比较分析，快速选出最优方案。

—— 建材信息价并非指令性价格，仅供各方主体在招标投标、工程概预(结)算等工程计价中参考 ——







表2 部分典型工序造价指标

| 典型工序名称     | 项目特征   | 单位 | 含筋率<br>(t/m³)(t/m) | 造价指标<br>(元/m³)(元/m) |
|------------|--|----|--------------------|---------------------|
| 地下连续墙      | 1、墙体厚度:800mm; 2、混凝土型号:水下C35商品混凝土; 3、接头形式:工字钢                               | m³ | 15.30%             | 2366.49             |
| 泥浆护壁成孔灌注桩  | 1、桩径:850mm; 2、混凝土型号:水下C35商品混凝土   | m  | 5.50%              | 711.58              |
| 高压喷射桩止水    | 1、桩径:φ800; 2、单桩水泥掺量:25%; 3、水泥强度等级要求:42.5级水泥; 4、注浆类型、方法:三重管法                | m  | /                  | 393.21              |
| 深搅搅拌桩止水帷幕  | 1、地层情况:综合考虑; 2、桩截面尺寸:三轴搅拌桩φ850; 3、水泥强度等级:每幅三轴搅拌桩全断面水泥掺量:42.5级, 20%         | m³ | /                  | 278.25              |
| 深搅搅拌桩止水帷幕  | 1、地层情况:综合考虑; 2、桩截面尺寸:三轴搅拌桩φ850; 3、水泥强度等级:每幅三轴搅拌桩全断面水泥掺量:42.5级, 7%          | m³ | /                  | 200.19              |
| 搅拌桩成墙(SMW) | 1、桩径:850mm; 2、水泥掺量:20%; 3、水泥强度等级:42.5级水泥; 4、型钢材质规格:700×300×13×24型钢(间隔综合考虑) | m³ | /                  | 776.57              |

### 3. 掌握材料占比, 把握市场风险

以均为两站两区间的甲、乙、丙、丁、戊五个标段为例, 其主要材料钢筋估算金额占该标段结算金额的14.15%—20.83%, 钢筋调差金额占该标段结算金额的4.23%—5.55% (如表3所示)。掌握主要材料金额在整个工程造价中的占比, 可为类似项目在设计阶段优化材料参数提供数据资料; 另外, 通过对比市场行情了解市场价格波动对工程造价的影响, 为项目造价整体情况的控制提供数据支撑。

表3 部分标段主要材料估算金额、调差金额占工程结算金额比例

| 材料品种 | 甲      |       | 乙      |       | 丙      |       | 丁      |       | 戊      |       |
|------|--------|-------|--------|-------|--------|-------|--------|-------|--------|-------|
|      | A      | B     | A      | B     | A      | B     | A      | B     | A      | B     |
| 钢筋   | 18.38% | 4.55% | 18.18% | 5.55% | 20.83% | 5.28% | 14.15% | 4.23% | 17.22% | 4.88% |
| 混凝土  | 19.50% | 3.61% | 14.25% | 4.83% | 14.85% | 4.74% | 11.56% | 3.38% | 14.30% | 4.33% |
| 水泥   | 2.27%  | 0.92% | 2.22%  | 0.93% | 3.42%  | 2.62% | 2.26%  | 1.12% | 3.81%  | 0.89% |

注: A: 主要材料金额占工程造价结算金额的比例; B: 主要材料的调差金额占工程造价结算金额的比例。

### 4. 加强过程造价管理, 确保工程投资效益得到有效发挥

典型工序造价指标包含完成该工序单位工程量内的全部造价 (如表4所示), 只需结合实际施工参数 (墙体厚度、深度、板体尺寸等), 快速计算出完成一幅墙、一根桩、一块板、一道撑的造价, 同步结合工程进度情况, 即可得出对应工程量的工程造价。由此, 可方便造价审核方快速判断申报的造价数据资料是否准确。

表4 部分典型工序造价指标

| 典型工序名称  | 项目特征  | 单位 | 含筋率(t/m³) | 造价指标(元/m³) |
|---------|---|----|-----------|------------|
| 临时混凝土支撑 | 1、混凝土强度等级:C35; 2、尺寸:800mm×800mm   | m³ | 25.67%    | 1913.00    |
| 底板+底板梁  | 1、混凝土强度等级:C35P8抗渗商品混凝土; 2、板厚:1000、1300mm; 3、梁尺寸:1000mm×2200mm、1000×2400 | m³ | 17.14%    | 1181.93    |
| 中板+中板梁  | 1、混凝土强度等级:C35商品混凝土; 2、板厚:450mm; 3、梁尺寸:900mm×1000mm                      | m³ | 22.56%    | 1578.32    |
| 顶板+顶板梁  | 1、混凝土强度等级:C35P8抗渗商品混凝土; 2、板厚:900mm; 3、梁尺寸:1000mm×1700mm                 | m³ | 16.86%    | 1302.13    |
| 混凝土柱    | 1、混凝土强度等级:C50混凝土; 2、模板及支架综合考虑; 3、圆柱1000、900, 矩形柱:600×1200               | m³ | 17.27%    | 714.04     |
| 侧墙      | 1、混凝土强度等级:C35P8抗渗商品混凝土; 2、墙厚:700、800、900mm                              | m³ | 15.55%    | 1155.53    |

### 三、结论

本文基于已结算的地铁土建项目的工程量清单数据, 探索了通过建立数据指标指导投资控制和过程管理的部分应用场景。在现有数据的基础上探索更多指标性数据的归纳整理, 更好的应用于投资控制, 是下一步的主要研究方向。另外, 后续可建立基于招标控制价格、合同价格、结算价格不同阶段的造价指标体系, 一是对地铁线路内部不同阶段进行纵向对比, 考察不同阶段造价指标的浮动情况, 比较不同阶段的造价水平; 二是不同地铁线路之间进行横向对比, 比较不同线路间相同阶段的造价水平。最后, 基于招标控制价格、合同价格建立的指标, 在目前结算造价指标体系的设想上, 可增加指标中人工费含量、材料费含量、机械费含量占比分析的消耗量指标, 以使用于更准确的判断市场价格波动造成的造价影响。

(常州地铁集团有限公司 葛清伟)

—— 建材信息价并非指令性价格, 仅供各方主体在招标投标、工程概预(结)算等工程计价中参考 ——





## 对“工程质量争议”的认识

自参加律师工作以来，参与处理了一些与建设工程相关的质量争议，有的是在施工过程中代表发包人或者承包人就质量争议进行协商、谈判，有的是在诉讼、仲裁程序中代表诉辩一方在开庭庭审、司法鉴定等程序中发表意见。学习了很多，同时也有了自己此时此刻的一些局限性的认识。

这里写的对“工程质量争议”的认识不仅仅限于工程质量本身，应当是包含涉及工程及工程相关材料的质量标准及要求、施工及工程相关买卖合同各参与主体之间就质量问题的博弈、诉讼或者仲裁程序中各参与主体的行为等在内的整个工程质量争议生态环境，是对工程质量争议广义上的一点认识。

### 一、整体上对于工程及工程相关材料的质量标准及要求认识还不够全面、深入。

质量标准及要求是认定质量是否合格的依据，是对客观事实认定和判断的依据。有材料相关的标准规范，如《预拌混凝土》（GB/T14902-2012），有施工质量验收规范，如《钢结构工程施工质量验收规范》（GB/50205-2001），在《建设工程质量纠纷裁判指引》在附录二中也有部分详细的介绍和罗列。

包含发承包双方、买卖双方、律师、法官等在内的各参与主体并不是工程专业人员，而且工程专业种类多，即使是鉴定机构的工程专业人员也不能做到各专业均精通，所以整体上对标准及要求认识还不够全面、深入，最终导致纠纷频出且处理结果也很难做到科学、合理，不能得到各方认可。

### 二、合同主体对质量相关的约定及法律规定认识不够、合同履行过程中对质量及相关风险的管控力度不足。

除了对质量标准及要求认识不足以外，合同主体往往忽视合同相关约定，对质量相关法律规定也认识不足，进而无法准确把握各关键节点及应作反应，待纠纷出现时往往处于被动地位。

例如在建设工程施工合同中约定对于发包人提供的材料，须由发包人向承包人提供产品合格证明及出厂证明并对质量负责，承包人负责材料的清点、检验和接收，如果材料出现不符合合同约定或者国家标准规定的情况时承包人就需要及时通知发包人并留好记录，但实践中承包人往往没有把握这一关键节点更没有做出正确的反应，一旦出现质量问题，双方对是发包人材料问题还是承包人施工问题产生争议，没有做出正确的反应就会增加承包人最终承担不利后果的风险。

又如在预拌混凝土买卖合同中，《预拌混凝土（GB/T14902-2012）》规定，预拌混凝土质量检验分为出厂检验和交货检验，出厂检验的取样和试验工作由供方

承担，交货检验的取样和试验工作由需方承担，预拌混凝土质量验收应以交货检验结果作为依据。但是需方在接收预拌混凝土时往往没有把握这一关键节点更没有做出正确的反应，在需方为承包人时甚至会出现与供方“合作”将交货检验形式化的情况。如若预拌混凝土施工完成、硬化后出现质量问题，买卖双方对是供方材料问题还是需方施工问题产生争议，同样会因为没有在交货环节做出正确的反应增加需方承担不利后果的风险。

### 三、由于质量问题较为专业且复杂，诉讼仲裁程序处理过程中也多有瑕疵，结果常常出人意料。

与质量相关的法律及司法解释多是原则性的规定，法律的适用还需要诉讼参与人结合证据予以证明、认定，在这个过程中就会参杂诸多不确定的因素，影响最终的结果，一个质量纠纷案件在判决作出之前任何结果均是可能的。

法官、仲裁员是纠纷的裁决者，质量纠纷案件事实较为复杂，特别是质量责任主体的认定、维修方案的确定对案件影响非常大，裁决者拥有自由裁量权、举证责任分配等法定权利，可以说对案件结果有绝对的决定权，在通常情况下大多能公平断案，是为人民公仆。但如果缺乏公平正义的理念就易受到不法因素的干扰，不专业、不负责、不道德的裁决者也常有之。

质量纠纷相关鉴定人本是通过专业知识、技能协助裁决者认定质量问题有无、质量问题成因（责任主体）、合理维修方案及公允维修费用的裁决参与主体，对鉴定人有两个基本的要求，一是懂专业二是懂鉴定程序法，但实践中对质量纠纷相关鉴定人的管理不到位，多是以专业外衣作不专业的事，进而影响裁决。缺乏对鉴定结论合法性、专业性审查的路径。因为鉴定人是通过程序选定的，裁决者多不会对鉴定人的专业提出质疑，甚至有的裁决者以鉴定报告作为裁决法律责任的“防护墙”。当事人及其代理人以不专业的身份对专业的鉴定人提出的异议也大多不会被裁决者支持。专家辅助人虽然有时与鉴定人的专业资格相当，甚至有的专业资格、实践经验、能力还优于鉴定人，但是也很难撼动程序选定鉴定人作出的鉴定结论。

律师是为当事人制定诉讼策略、收集整理诉讼证据、代表当事人参与诉讼仲裁及鉴定程序发表意见的法律专业人员，尤其是在诉请的确定及抗辩、鉴定程序的启动及鉴定结论的质证等环节应当发挥重要作用，这就对律师的专业能力提出更高要求，否则很难在复杂的诉讼仲裁程序中发挥作用。当然也有一些显而易见的错误被“熟视无睹”，特别是披着专业外衣的“错误”，此刻律师更应当及时予以提出，尽心尽力不做“盲人”。

（江苏良筑律师事务所 王剑）







### 周佳装饰材料价格信息

| 品牌  | 品名              | 规格型号              | 单位/面积  | 品牌     | 品名          | 规格型号            | 单位/面积  |
|-----|-----------------|-------------------|--------|--------|-------------|-----------------|--------|
| 莫千山 | 玻镁板             | 1220×2440×9mm     | 39.00  | 宝龙     | 纸面石膏板       | 1200×3000×9.5mm | 12.35  |
| 莫千山 | 玻镁板             | 1220×2440×12mm    | 49.00  | 宝龙     | 纸面石膏板       | 1200×3000×12mm  | 14.15  |
| 莫千山 | 玻镁板             | 1220×2440×15mm    | 59.00  | 宝龙     | 耐水石膏板       | 1200×3000×9.5mm | 28.50  |
| 莫千山 | 家具板             | 1220×2440×18mm E0 | 107.00 | 宝龙     | 耐水石膏板       | 1200×3000×12mm  | 29.70  |
| 莫千山 | 细木工板            | 1220×2440×17mm E1 | 79.00  | 宝龙     | 防火石膏板       | 1200×3000×9.5mm | 27.50  |
| 莫千山 | 细木工板            | 1220×2440×18mm E0 | 93.00  | 宝龙     | 防火石膏板       | 1200×3000×12mm  | 28.70  |
| 莫千山 | 欧松板             | 1220×2440×9mm     | 57.00  | 宝龙     | 防潮石膏板       | 1200×3000×9.5mm | 23.70  |
| 莫千山 | 欧松板             | 1220×2440×12mm    | 67.00  | 宝龙     | 防潮石膏板       | 1200×3000×12mm  | 24.90  |
| 莫千山 | 欧松板             | 1220×2440×15mm    | 77.00  | 台荣     | 低密度抗裂版      | 1220×2440×10mm  | 86.00  |
| 莫千山 | 欧松板             | 1220×2440×18mm    | 87.00  | 台荣     | 低密度抗裂版      | 1220×2440×12mm  | 93.00  |
| 莫千山 | B1 阻燃板          | 1220×2440×5mm E0  | 67.00  | 台荣     | A级不燃抗裂吊顶板   | 610×610×4mm     | 43.00  |
| 莫千山 | B1 阻燃板          | 1220×2440×9mm E0  | 76.00  | 台荣     | A级不燃抗裂吊顶板   | 610×610×5mm     | 46.00  |
| 莫千山 | B1 阻燃板          | 1220×2440×12mm E0 | 86.00  | 台荣     | 抗菌洁净板       | 610×610×8mm     | 127.50 |
| 莫千山 | B1 阻燃板          | 1220×2440×15mm E0 | 106.00 | 台荣     | 藻钙天花板       | 610×610×8mm     | 137.50 |
| 莫千山 | B1 阻燃板          | 1220×2440×18mm E0 | 126.00 | 丽天     | 抗菌洁净板       | 610×610×8mm     | 137.50 |
| 莫千山 | 轻钢龙骨            | 50 型吊顶            | 64.00  | 丽天     | 藻钙大花板       | 610×610×8mm     | 147.50 |
| 莫千山 | 轻钢龙骨            | 60 型吊顶            | 76.00  | 火麒麟    | A级不燃硅酸钙板无纸板 | 1220×2440×6mm   | 36.50  |
| 莫千山 | 轻钢龙骨            | 75 型隔墙            | 67.00  | 火麒麟    | A级不燃硅酸钙板无纸板 | 1220×2440×8mm   | 49.50  |
| 莫千山 | 轻钢龙骨            | 100 型隔墙           | 75.00  | 火麒麟    | A级不燃硅酸钙板无纸板 | 1220×2440×10mm  | 59.50  |
| 莫千山 | 纸面石膏板           | 1200×2400×9.5mm   | 16.80  | 火麒麟    | A级不燃硅酸钙板无纸板 | 1220×2440×12mm  | 65.50  |
| 莫千山 | 纸面石膏板           | 1200×2400×12mm    | 20.80  | 火麒麟    | 无石棉纤维增强水泥板  | 1220×2440×6mm   | 44.50  |
| 北新  | 北新金刚高强度纤维 A 级板  | 1220×2440×12mm    | 75.50  | 火麒麟    | 无石棉纤维增强水泥板  | 1220×2440×8mm   | 59.50  |
| 北新  | 北新金刚高强度纤维 A 级板  | 1220×2440×15mm    | 87.50  | 火麒麟    | 无石棉纤维增强水泥板  | 1220×2440×10mm  | 69.50  |
| 北新  | 高强度纤维增强阻燃防火 A 级 | 1220×2440×12mm    | 72.50  | 火麒麟    | 无石棉纤维增强水泥板  | 1220×2440×12mm  | 79.50  |
| 北新  | 高强度纤维增强阻燃防火 A 级 | 1220×2440×15mm    | 84.50  | 绿航     | 机拼柳桉木工板     | 1220×2440×17mm  | 77.00  |
| 龙牌  | 矿棉板 (明架平面)      | 600×600×14mm      | 59.00  | 绿航     | B1 级阻燃板     | 1220×2440×5mm   | 55.00  |
| 龙牌  | 矿棉板 (暗架超越暗插)    | 300×1200×15mm     | 95.00  | 绿航     | B1 级阻燃板     | 1220×2440×9mm   | 65.00  |
| 龙牌  | 矿棉板 (暗架超越暗插)    | 300×1200×18mm     | 125.00 | 绿航     | B1 级阻燃板     | 1220×2440×12mm  | 75.00  |
| 龙牌  | 纸面石膏板           | 1200×2400×9.5mm   | 17.70  | 绿航     | B1 级阻燃板     | 1220×2440×15mm  | 85.00  |
| 龙牌  | 纸面石膏板           | 1200×2400×12mm    | 20.70  | 绿航     | B1 级阻燃板     | 1220×2440×18mm  | 95.00  |
| 龙牌  | 耐水石膏板           | 1200×2400×9.5mm   | 50.50  | 绿航     | 磷化螺丝        | 2.5×3.5×0.05    | 49.00  |
| 龙牌  | 耐水石膏板           | 1200×2400×12mm    | 52.30  | 晋邑     | 磷化螺丝        | 2.5×3.5×0.05    | 53.00  |
| 龙牌  | 防火石膏板           | 1200×2400×9.5mm   | 49.50  | 绿航     | 机拼柳桉木工板     | 1220×2440×17mm  | 73.00  |
| 龙牌  | 防火石膏板           | 1200×2400×12mm    | 51.70  | 绿航     | 机拼柳桉多层板     | 1220×2440×5mm   | 38.00  |
| 龙牌  | 防潮石膏板           | 1200×2400×9.5mm   | 46.50  | 绿航     | 机拼柳桉多层板     | 1220×2440×9mm   | 48.00  |
| 龙牌  | 防潮石膏板           | 1200×2400×12mm    | 48.30  | 绿航     | 机拼柳桉多层板     | 1220×2440×12mm  | 58.00  |
| 龙牌  | 超越安插矿棉板         | 300×1200×15mm     | 125.00 | 升跃     | B1 级阻燃多层板   | 1220×2440×5mm   | 47.00  |
| 龙牌  | 平贴矿棉板 (冰周)      | 300×600×15mm      | 145.00 | 升跃     | B1 级阻燃多层板   | 1220×2440×9mm   | 57.00  |
| 龙牌  | 烤漆龙骨            | 平面吊顶              | 43.00  | 升跃     | B1 级阻燃多层板   | 1220×2440×12mm  | 67.00  |
| 龙牌  | 烤漆龙骨            | 凹槽吊顶              | 47.00  | 升跃     | B1 级阻燃多层板   | 1220×2440×15mm  | 77.00  |
| 龙牌  | 轻钢龙骨            | 50 型吊顶            | 66.00  | 升跃     | B1 级阻燃多层板   | 1220×2440×18mm  | 87.00  |
| 龙牌  | 轻钢龙骨            | 60 型吊顶            | 78.00  | ALLFLY | OSB 欧松板     | 1220×2440×9mm   | 55.00  |
| 龙牌  | 轻钢龙骨            | 75 型隔墙            | 78.00  | ALLFLY | OSB 欧松板     | 1220×2440×12mm  | 75.00  |
| 生泰  | 轻钢龙骨            | 50 型吊顶            | 65.50  | ALLFLY | OSB 欧松板     | 1220×2440×15mm  | 95.00  |
| 生泰  | 轻钢龙骨            | 60 型吊顶            | 77.50  | ALLFLY | OSB 欧松板     | 1220×2440×18mm  | 112.00 |
| 生泰  | 轻钢龙骨            | 50 型隔墙            | 57.50  | 林轩     | 木质吸音板       | 300×2440×15mm   | 285.00 |
| 生泰  | 轻钢龙骨            | 75 型隔墙            | 77.50  | 林轩     | 陶铝吸音板防火 A 级 | 300×2440×15mm   | 315.00 |
| 生泰  | 轻钢龙骨            | 100 型隔墙           | 97.50  | 硕弋     | 木质吸音板       | 300×2440×15mm   | 275.00 |
| 荣翔  | 轻钢龙骨            | 50 型吊顶            | 70.50  | 硕弋     | 陶铝吸音板防火 A 级 | 300×2440×15mm   | 305.00 |
| 荣翔  | 轻钢龙骨            | 60 型吊顶            | 85.50  | 声誉利    | 聚酯纤维吸音板     | 1220×2440×9mm   | 285.00 |
| 布逸  | 无机防火板           | 1220×2440×9mm     | 82.00  | 欧诺兰    | 穿孔吸音板       | 1200×2400×12mm  | 68.00  |
| 布逸  | 无机防火板           | 1220×2440×10mm    | 87.00  | 益飞     | 硅钙板 (高温板)   | 600×600×15mm    | 57.00  |
| 布逸  | 无机防火板           | 1220×2440×12mm    | 92.00  | 兴远达    | 硅钙板 (高温板)   | 600×600×15mm    | 63.00  |
| 布逸  | 无机防火板           | 1220×2440×15mm    | 112.00 | 台荣     | 藻钙板         | 600×600×15mm    | 75.00  |

信息提供：常州新区周佳物资有限公司

联系人：周豪

18661155000

地址：长贸中心 14 区 11-21 号

电话：0519-85101150

装饰工程报价信息

85

2024年 第005期

... 在招标投标 工程预算(结)算等工程计价中应用



CS 扫描全能王  
3亿人都在用的扫描App



### 强龙装饰材料价格信息

| 品牌           | 品名           | 规格型号             | 单位            | 品牌          | 品名             | 规格型号            | 单位             |
|--------------|--------------|------------------|---------------|-------------|----------------|-----------------|----------------|
| 圣戈班<br>杰科    | 普通石膏板        | 1200×3000×9.5mm  | 25.33         | 龙牌          | 普通石膏板          | 1200×3000×9.5mm | 25.33          |
|              | 普通石膏板        | 1200×3000×12mm   | 27.27         |             | 普通石膏板          | 1200×3000×12mm  | 27.27          |
|              | 耐火石膏板        | 1200×3000×9.5mm  | 57.80         |             | 耐火石膏板          | 1200×3000×9.5mm | 57.80          |
|              | 耐水石膏板        | 1200×3000×9.5mm  | 62.90         |             | 耐水石膏板          | 1200×3000×9.5mm | 62.90          |
|              | 轻钢龙骨         | 50型吊顶            | 91.50         |             | 轻钢龙骨           | 50型吊顶           | 91.50          |
|              | 轻钢龙骨         | 60型吊顶            | 107.26        |             | 轻钢龙骨           | 60型吊顶           | 107.26         |
|              | 轻钢龙骨         | 75型隔墙            | 105.60        |             | 轻钢龙骨           | 75型隔墙           | 105.60         |
| 信发           | 轻钢龙骨         | 100型隔墙           | 136.62        | 轻钢龙骨        | 100型隔墙         | 136.62          |                |
|              | 普通石膏板        | 1200×3000×9.5mm  | 16.39         | 矿棉板         | 14mm明架平面       | 16.39           |                |
|              | 普通石膏板        | 1200×3000×12mm   | 18.76         | 矿棉板         | 15mm暗架         | 18.76           |                |
|              | 耐火石膏板        | 1200×3000×9.5mm  | 56.00         | 矿棉板         | 18mm暗架         | 56.00           |                |
|              | 耐水石膏板        | 1200×3000×9.5mm  | 59.00         | 泰山          | 石膏基阻燃板(GFP)    | 1220×2440×10mm  | 129.48         |
|              | 轻钢龙骨         | 50型吊顶(国标)        | 74.00         |             | 石膏基阻燃板(GFP)    | 1220×2440×12mm  | 169.38         |
|              | 轻钢龙骨         | 60型吊顶(国标)        | 80.43         |             | 石膏基阻燃板(GFP)    | 1220×2440×15mm  | 210.08         |
| 轻钢龙骨         | 75型隔墙(国标)    | 82.81            | 石膏基阻燃板(GFG)   |             | 1220×2440×10mm | 85.00           |                |
| 鼎神           | 轻钢龙骨         | 100型隔墙(国标)       | 97.00         | 石膏基阻燃板(GFG) | 1220×2440×12mm | 99.40           |                |
|              | 轻钢龙骨         | 50型吊顶            | 70.86         | 石膏基阻燃板(GFG) | 1220×2440×15mm | 122.80          |                |
|              | 轻钢龙骨         | 60型吊顶            | 76.15         | 石膏基阻燃板(GFG) | 1220×2440×18mm | 131.30          |                |
|              | 轻钢龙骨         | 75型隔墙            | 71.30         | 细木工板        | 1220×2440×18mm | 104.80          |                |
| 可耐福/<br>阿纳斯社 | 轻钢龙骨         | 100型隔墙           | 100.11        | 徐达          | 多层板            | 1220×2440×9mm   | 76.50          |
|              | 矿棉板(明架平面)    | 12mm             | 48.00         |             | 多层板            | 1220×2440×9mm   | 76.50          |
|              | 矿棉板(明架平面)    | 14mm             | 68.00         |             | 多层板            | 1220×2440×12mm  | 80.90          |
|              | 矿棉板(暗架)      | 15mm             | 98.00         |             | 多层板            | 1220×2440×15mm  | 149.60         |
| 圣戈班          | 矿棉板(暗架)      | 18mm             | 128.00        | 群豪          | B1级阻燃板         | 1220×2440×9mm   | 77.80          |
|              | 石膏基阻燃板(哈比特)  | 1220×2440×10mm   | 129.48        |             | B1级阻燃板         | 1220×2440×12mm  | 99.40          |
|              | 石膏基阻燃板(哈比特)  | 1220×2440×12mm   | 169.38        |             | B1级阻燃板         | 1220×2440×15mm  | 122.80         |
|              | 石膏基阻燃板(哈比特)  | 1220×2440×16mm   | 210.08        |             | B1级阻燃板         | 1220×2440×18mm  | 131.30         |
| 埃特尼特         | 瓷力埃特板        | 1220×2440×7mm    | 85.00         | 威耐尔         | 冰火板            | 6mm             | 25.00          |
|              | 中密度埃特板       | 1220×2440×9mm    | 102.00        |             | 无棉增强硅酸钙板       | 1220×2440×6mm   | 41.50          |
|              | 中密度埃特板       | 1220×2440×12mm   | 125.00        |             | 无棉增强硅酸钙板       | 1220×2440×8mm   | 55.50          |
|              | 千年舟          | E0级多层板           | 1220×2440×9mm |             | 70.50          | 无棉增强硅酸钙板        | 1220×2440×10mm |
| E0级多层板       |              | 1220×2440×12mm   | 80.90         | 无棉增强硅酸钙板    | 1220×2440×12mm | 65.50           |                |
| E0级多层板       |              | 1220×2440×18mm   | 149.60        | 无棉增强水泥板     | 1220×2440×6mm  | 55.50           |                |
| B1级阻燃板       |              | 1220×2440×9mm    | 77.80         | 无棉增强水泥板     | 1220×2440×8mm  | 60.50           |                |
| B1级阻燃板       |              | 1220×2440×12mm   | 99.40         | 无棉增强水泥板     | 1220×2440×10mm | 80.50           |                |
| B1级阻燃板       |              | 1220×2440×15mm   | 122.80        | 无棉增强水泥板     | 1220×2440×12mm | 88.50           |                |
| B1级阻燃板       |              | 1220×2440×18mm   | 131.30        | A级不燃抗变形吊顶板  | 610×610×5mm    | 50.50           |                |
| 细木工板         |              | 1220×2440×18mm   | 104.80        | 香花          | 高品板            | 600×600×15mm    | 85.00          |
| 无醛欧松板        |              | 1220×2440×9mm    | 76.50         | 卡松石         | 藻钙板            | 600×600×15mm    | 125.00         |
| 无醛欧松板        |              | 1220×2440×12mm   | 89.50         | 润声          | 聚酯纤维吸音板        | 1220×2440×9mm   | 268.00         |
| 无醛欧松板        |              | 1220×2440×15mm   | 102.10        |             | 阻燃聚酯纤维吸音板      | 1220×2440×9mm   | 358.00         |
| 优利室          | 铝矿棉集成天花板     | 600×600×9.5mm 无孔 | 280.00        | 美岩          | 美岩水泥板          | 1220×2440×8mm   | 158.00         |
|              | 铝矿棉集成天花板     | 600×600×9.5mm 穿孔 | 320.00        | 锦富          | 装饰水泥板          | 1220×2440×6mm   | 185.00         |
|              | 铝矿棉专用衬板 7mm  | 1220×2440×7mm    | 42.00         | 西蒙          | 西蒙开关           | 50G系列(一开双控)     | 53.00          |
|              | 铝矿棉专用衬板 9mm  | 1220×2440×9mm    | 52.00         |             | 西蒙开关           | E6系列(二开双控)      | 58.00          |
|              | 铝矿棉专用衬板 12mm | 1220×2440×12mm   | 62.00         |             | 西蒙开关           | E7系列(二开双控)      | 59.00          |
|              | 抗潮固力板        | 1220×2440×8mm    | 58.00         |             |                |                 |                |
|              | 抗潮固力板        | 1220×2440×9mm    | 65.00         |             |                |                 |                |
|              | 抗潮固力板        | 1220×2440×10mm   | 68.00         |             |                |                 |                |
|              | 抗潮固力板        | 1220×2440×12mm   | 78.00         |             |                |                 |                |
|              | 抗潮固力板        | 1220×2440×15mm   | 88.00         |             |                |                 |                |
|              | 洁净天花板        | 600×600×9mm      | 38.00         |             |                |                 |                |
| 抗下陷天花板       | 600×600×5mm  | 42.00            |               |             |                |                 |                |
| 玻纤吸音天花板      | 600×600×15mm | 98.00            |               |             |                |                 |                |

信息提供：常州新区强龙物资有限公司  
 联系人：路建卫 杨泽

地址：常州市长江自由贸易中心14区24-42号  
 电话：13815026036 4000260118

—— 建材信息价并非指令性价格，仅供各方主体在招标投标、工程概预(结)算等工程计价中参考 ——







### 哲海装饰材料价格信息

| 品牌    | 品名            | 规格型号            | 价格(元/㎡) | 品牌    | 品名            | 规格型号            | 价格(元/㎡) |
|-------|---------------|-----------------|---------|-------|---------------|-----------------|---------|
| 莫千山   | 阻燃板 B1E0      | 2440×1220×9     | 77.00   | 星牌优时吉 | 恒星 RH90 矿棉吸音板 | 600×600×14mm    | 45.00   |
| 莫千山   | 阻燃板 B1E0      | 2440×1220×12    | 87.00   | 星牌优时吉 | 恒星 RH99 矿棉吸音板 | 600×600×16mm    | 65.00   |
| 莫千山   | 阻燃板 B1E0      | 2440×1220×15    | 107.00  | 星牌优时吉 | 恒星 RH99 矿棉吸音板 | 600×600×16mm    | 98.00   |
| 莫千山   | 阻燃板 B1E0      | 2440×1220×18    | 127.00  | 布鲁科技  | 无机不燃板         | 2440×1220×12    | 56.00   |
| 莫千山   | 家具板 E0        | 2440×1220×18    | 110.00  | 布鲁科技  | 无机不燃板         | 2440×1220×15    | 66.00   |
| 莫千山   | 细木工板 E1       | 1220×2400×17    | 80.00   | 布鲁科技  | 无机不燃板         | 2440×1220×18    | 78.00   |
| 莫千山   | 细木工板 E0       | 1220×2440×18    | 95.00   | 森甲    | 欧松板 OSB       | 2440×1220×9     | 58.00   |
| 莫千山   | 轻钢龙骨          | 50 型吊顶          | 65.00   | 森甲    | 欧松板 OSB       | 2440×1220×12    | 68.00   |
| 莫千山   | 轻钢龙骨          | 60 型吊顶          | 77.00   | 森甲    | 欧松板 OSB       | 2440×1220×15    | 78.00   |
| 莫千山   | 轻钢龙骨          | 75 型隔墙          | 68.00   | 森甲    | 欧松板 OSB       | 2440×1220×18    | 88.00   |
| 莫千山   | 轻钢龙骨          | 100 型隔墙         | 76.00   | 森甲    | 阻燃板 B1E0      | 2440×1220×9     | 70.00   |
| 莫千山   | 纸面石膏板         | 1200×2400×9.5mm | 17.00   | 森甲    | 阻燃板 B1E0      | 2440×1220×12    | 78.00   |
| 莫千山   | 纸面石膏板         | 1200×2400×12mm  | 21.00   | 森甲    | 阻燃板 B1E0      | 2440×1220×15    | 98.00   |
| 莫千山   | 玻镁板           | 2440×1220×9     | 40.00   | 森甲    | 阻燃板 B1E0      | 2440×1220×18    | 110.00  |
| 莫千山   | 玻镁板           | 2440×1220×12    | 50.00   | 森甲    | 细木工板 E1       | 1220×2400×17    | 75.00   |
| 莫千山   | 玻镁板           | 2440×1220×15    | 60.00   | 森甲    | 细木工板 E0       | 1220×2440×18    | 90.00   |
| 莫千山   | 玻镁板           | 2440×1220×18    | 70.00   | 小蜂牌   | 轻钢龙骨          | 50 型吊顶          | 45.00   |
| 龙牌    | 轻钢龙骨          | 50 型吊顶          | 67.00   | 小蜂牌   | 轻钢龙骨          | 60 型吊顶          | 60.00   |
| 龙牌    | 轻钢龙骨          | 60 型吊顶          | 79.00   | 小蜂牌   | 轻钢龙骨          | 75 型隔墙          | 68.00   |
| 龙牌    | 轻钢龙骨          | 75 型隔墙          | 79.00   | 小蜂牌   | 轻钢龙骨          | 100 型隔墙         | 76.00   |
| 龙牌    | 纸面石膏板         | 1200×2400×9.5mm | 18.00   | 小蜂牌   | 纸面石膏板         | 1200×2400×9.5mm | 17.00   |
| 龙牌    | 纸面石膏板         | 1200×2400×12mm  | 21.00   | 小蜂牌   | 纸面石膏板         | 1200×2400×12mm  | 21.00   |
| 龙牌    | 硅酸钙板          | 1220×2440×6     | 36.00   | 北新    | 轻钢龙骨          | 50 型吊顶          | 52.00   |
| 龙牌    | 硅酸钙板          | 1220×2440×8     | 47.00   | 北新    | 轻钢龙骨          | 60 型吊顶          | 68.00   |
| 龙牌    | 硅酸钙板          | 1220×2440×10    | 64.00   | 北新    | 轻钢龙骨          | 75 型隔墙          | 70.00   |
| 龙牌    | 硅酸钙板          | 1220×2440×12    | 75.00   | 北新    | 纸面石膏板         | 1200×2400×9.5   | 15.00   |
| 龙牌    | 矿棉板           | 600×600×14      | 60.00   | 北新    | 纸面石膏板         | 1200×2400×12    | 19.00   |
| 龙牌    | 矿棉板           | 600×600×15      | 85.00   | 泰山    | 轻钢龙骨          | 50 型吊顶          | 50.00   |
| 优时吉博罗 | 普通纸面石膏板       | 2400×1200×9.5mm | 18.00   | 泰山    | 轻钢龙骨          | 60 型吊顶          | 68.00   |
| 优时吉博罗 | 普通纸面石膏板       | 2400×1200×12mm  | 20.00   | 泰山    | 轻钢龙骨          | 75 型隔墙          | 70.00   |
| 优时吉博罗 | 耐潮纸面石膏板       | 2400×1200×9.5mm | 36.00   | 泰山    | 纸面石膏板         | 1200×2400×9.5mm | 13.00   |
| 优时吉博罗 | 耐潮纸面石膏板       | 2400×1200×12mm  | 42.00   | 泰山    | 纸面石膏板         | 1200×2400×12mm  | 18.00   |
| 优时吉博罗 | 耐水纸面石膏板       | 2400×1200×9.5mm | 48.00   | 中南    | 防火涂料          | 20kg            | 480.00  |
| 优时吉博罗 | 耐水纸面石膏板       | 2400×1200×12mm  | 46.00   | 中南    | 防火涂料          | 10kg            | 240.00  |
| 优时吉博罗 | 耐火纸面石膏板       | 2400×1200×12mm  | 46.00   | 松本    | 低密度抗裂板        | 1220×2440×10    | 87.00   |
| 优时吉博罗 | 轻钢龙骨          | 50 型吊顶          | 61.00   | 松本    | 低密度抗裂板        | 1220×2440×12    | 94.00   |
| 优时吉博罗 | 轻钢龙骨          | 60 型吊顶          | 72.00   | 伟业    | 阻燃板 B1E0      | 2440×1220×9     | 70.00   |
| 优时吉博罗 | 轻钢龙骨          | 75 型隔墙          | 69.00   | 伟业    | 阻燃板 B1E0      | 2440×1220×12    | 80.00   |
| 优时吉博罗 | 轻钢龙骨          | 100 型隔墙         | 88.00   | 伟业    | 阻燃板 B1E0      | 2440×1220×15    | 99.00   |
| 星牌优时吉 | 星牌 RH90 矿棉吸音板 | 600×600×14mm    | 45.00   | 伟业    | 阻燃板 B1E0      | 2440×1220×18    | 120.00  |

建材上《货空间》APP 常州最大建材现货交易平台

品质保障 免费配送 团队服务

信息提供：常州哲海建材有限公司

地址：常州市湖塘装饰城 C7 幢 01-08 30-37 号

联系人：朱成浩 13775135138

电话：400-0519-938 0519-6999998

—— 建材信息价并非指令性价格，仅供各方主体在招标投标、工程概预(结)算等工程计价中参考 ——

常州工程造价信息网 2024年 第92期

87



CS 扫描全能王

3亿人都在用的扫描App



### 三雄极光照明产品价格信息

| 型号                    | 描述                     | 单位 | 单价(元)    | 型号              | 描述                        | 单位 | 单价(元)   |
|-----------------------|------------------------|----|----------|-----------------|---------------------------|----|---------|
| <b>灯具系列</b>           |                        |    |          | PAK458388       | 吸顶式筒灯 100W                | 只  | 221.22  |
| SJ-ZPJC-D16W-363R     | 智能应急三脚支架 16W 1.2m      | 只  | 197.14   | PAK411092       | 吸顶式筒灯 36W 300×1200×8mm 铝  | 只  | 516.80  |
| SJ-ZPJC-D12W-321R     | 智能应急筒灯 12W 5寸          | 只  | 137.14   | PAK411091       | 吸顶式筒灯 36W 600×600×8mm 铝   | 只  | 498.02  |
| SJ-D-0.19KVA-1834     | 智能应急集中电源型LED筒灯 18W 铝   | 只  | 5588.00  | PAK567015       | 吸顶式筒灯 40W 599×599×55mm    | 只  | 2312.29 |
| SJ-DJC-D18W-D17-1620A | 智能应急筒灯 18W 铝           | 只  | 77.14    | PAK567014       | 吸顶式筒灯 40W 599×599×55mm    | 只  | 1040.00 |
| SJ-DJC-D18W-D17-1620A | 智能应急筒灯 18W 铝           | 只  | 62.85    | PAK41181D       | LED线条灯 24W 1200×77×60     | 只  | 242.50  |
| SJ-C-1811A            | 智能应急筒灯 CAN总线型LED筒灯 18W | 只  | 24877.14 | PAK411493       | LED线条灯 32W 1200×117×60    | 只  | 268.95  |
| PAK541294             | 恒压开关电源 150W DC24V      | 只  | 142.86   | PAK355857       | 空壳支架 T8 单支 1.2m           | 只  | 33.70   |
| PAK544373             | 低压灯带 8W 120灯 铝管        | 米  | 16.80    | PAK355856       | 空壳支架 T8 双支 1.2m           | 只  | 37.14   |
| PAK544148             | 低压灯带 12W 120灯 铝管       | 米  | 28.51    | PAK542151       | T8直管 18W 1.2m             | 只  | 85.80   |
| PAK56014E             | 嵌入式筒灯 5W 3寸            | 只  | 17.09    | PAK543962       | T8直管雷达 18W 1.2m           | 只  | 89.40   |
| PAK560246             | 嵌入式筒灯 7W 3.5寸          | 只  | 24.23    | PAK41700Q       | 吸顶灯 12W φ280×55           | 只  | 70.85   |
| PAK560404             | 嵌入式筒灯 9W 4寸            | 只  | 36.57    | PAK417017       | 吸顶灯 18W φ330×60           | 只  | 85.14   |
| PAK560860             | 嵌入式筒灯 12W 5寸           | 只  | 56.57    | PAK41760Q       | 雷达吸顶灯 12W                 | 只  | 108.00  |
| PAK560117             | 嵌入式筒灯 15W 6寸           | 只  | 70.85    | PAK417469       | 红外吸顶灯 18W                 | 只  | 122.20  |
| PAK560041             | 嵌入式筒灯 18W 8寸           | 只  | 85.14    | PAK410136       | 洁净支架 30W L1200mm IP40     | 只  | 221.49  |
| PAK560287             | LED筒灯 20W 6寸           | 只  | 202.86   | PAK450187       | LED悬挂灯 150W               | 只  | 688.00  |
| PAK560306             | LED筒灯 30W 8寸           | 只  | 280.00   | PAK450186       | LED悬挂灯 100W               | 只  | 454.29  |
| PAK560292             | LED筒灯 40W 8寸           | 只  | 320.00   | PAK417855       | LED防潮灯 12W IP65           | 只  | 85.14   |
| PAK413451             | 磁吸格栅射灯 10W 黑色          | 只  | 197.14   | <b>开关系列</b>     |                           |    |         |
| PAK413453             | 磁吸线条灯 10W 黑色           | 只  | 168.57   | PAK-A51/1       | 一位单控开关带荧光 16A 250V        | 个  | 15.86   |
|                       | 磁吸导轨 1.0米 四线           | 只  | 165.71   | PAK-A51/2       | 一位双控开关带荧光 16A 250V        | 个  | 18.82   |
| PAK415020             | 吸顶式筒灯 7W 4寸            | 只  | 114.94   | PAK-A52/1       | 二位单控开关带荧光 16A 250V        | 个  | 23.66   |
| PAK415030             | 吸顶式筒灯 12W 5寸           | 只  | 166.29   | PAK-A52/2       | 机械式开关 二位 双控 16A × 250V    | 个  | 28.26   |
| PAK415040             | 吸顶式筒灯 15W 6寸           | 只  | 220.86   | PAK-A53/1       | 三位单控开关带荧光 16A 250V        | 个  | 31.29   |
| PAK560502             | 嵌入式筒灯 雷达 6W 3.5寸       | 只  | 96.57    | PAK-A54/1       | 四位单控开关带荧光 16A 250V        | 个  | 48.85   |
| PAK560485             | 嵌入式筒灯 雷达 8W 4寸         | 只  | 102.29   | PAK-A5/10US     | 单相二、三极插座 10A 250V         | 个  | 19.28   |
| PAK560078             | 嵌入式筒灯 雷达 12W 5寸        | 只  | 119.43   | PAK-A5/16S      | 16A 三极插 16A 250V          | 个  | 24.60   |
| PAK565212             | 天花射灯 6W φ75mm          | 只  | 76.69    | PAK-A5/16SB     | 16A 带大跳板开关三插              | 个  | 39.85   |
| PAK565041             | 天花射灯 15W φ75mm         | 只  | 122.29   | PAK-A5N2        | 二位八芯电脑插座                  | 个  | 73.80   |
| PAK565823             | 天花射灯 25W φ95mm         | 只  | 216.57   | PAK-A51/1       | 一位单控开关带荧光 16A 250V        | 个  | 15.86   |
| PAK565366             | 嵌入式射灯 35W D120         | 只  | 354.29   | PAK-A51/2       | 一位双控开关带荧光 16A 250V        | 个  | 18.82   |
| PAK565603             | 天花射灯 40W D145 可调       | 只  | 568.57   | PAK-A52/1       | 二位单控开关带荧光 16A 250V        | 个  | 23.66   |
| PAK565192             | 格栅射灯 6W 75×75mm        | 只  | 138.03   | PAK-A52/2       | 机械式开关 二位 双控 16A × 250V 白色 | 个  | 28.26   |
| PAK565470             | 格栅射灯 2×6W 155×75mm     | 只  | 240.74   | <b>厨卫电器系列</b>   |                           |    |         |
| PAK565046             | 格栅射灯 15W 75×75mm       | 只  | 186.17   | PAK-HSFN3030-01 | 风暖四合一 3030                | 只  | 782.65  |
| PAK564043             | 格栅射灯 2×15W 155×75mm    | 只  | 295.31   | PAK-HSFN3060-02 | 风暖四合一 3060 单电机            | 只  | 891.43  |
| PAK564322             | 格栅射灯 1×25W 115×115     | 只  | 322.86   | PAK563055       | 厨卫灯 14W 300×300mm         | 只  | 99.43   |
| PAK564213             | 格栅射灯 2×25W 207×115     | 只  | 594.29   | PAK563077       | 厨卫灯 24W 300×600mm         | 只  | 179.43  |
| PAK411021             | 教室灯 40W 1200×300×84mm  | 只  | 660.00   | PAK-HSLB-05     | 厨卫电器 凉霸 3030              | 只  | 417.14  |
| PAK411142             | 黑板灯 36W 1209×66×129mm  | 只  | 660.00   | PAK-BPT-P10A    | 换气扇 管道 10寸 白色             | 只  | 200.00  |

信息提供：常州市美感照明电器有限公司  
联系人：朱伟良 13776817888

地址：常州市天宁区恒生科技园 27-2 幢  
电话：0519-86988293

—— 建材信息价并非指令性价格，仅供各方主体在招标投标、工程概预(结)算等工程计价中参考 ——







# VASEN 伟星 KALE 咖乐防水 伟星管道、咖乐防水产品价格信息

| 材料名称                      | 规格型号           | 单价(元/米)    | 材料名称                  | 规格型号                  | 单价(元/米)     |
|---------------------------|----------------|------------|-----------------------|-----------------------|-------------|
| 伟星牌<br>PPR 给水管            | Φ20×2.3 (S4)   | 10.31      | 伟星牌<br>HDPE 建筑排水管     | Φ50×3.0               | 20.59       |
|                           | Φ25×2.8 (S4)   | 16.31      |                       | Φ75×3.0               | 31.91       |
|                           | Φ32×3.6 (S4)   | 26.31      |                       | Φ110×4.2              | 62.79       |
|                           | Φ110×12.3 (S4) | 323.81     |                       | Φ315×12.1             | 508.70      |
|                           | Φ20×2.8 (S3.2) | 13.28      | 伟星牌<br>HDPE1.6Mpa 给水管 | Φ25×2.3               | 6.11        |
|                           | Φ25×3.5 (S3.2) | 21.29      |                       | Φ32×3.0               | 9.17        |
|                           | Φ32×4.4 (S3.2) | 33.39      |                       | Φ75×6.8               | 47.29       |
|                           | Φ63×8.6 (S3.2) | 136.44     |                       | Φ90×8.2               | 68.50       |
| 伟星牌<br>UPVC 中型电工管         | Φ16            | 1.82       |                       | Φ110×10.0             | 101.69      |
|                           | Φ20            | 2.53       |                       | Φ160×14.6             | 215.84      |
|                           | Φ25            | 3.55       |                       | Φ200×18.2             | 336.41      |
|                           | Φ32            | 5.45       |                       | Φ315×28.6             | 831.41      |
|                           | Φ40            | 7.30       |                       | Φ400×36.3             | 1369.28     |
| 伟星牌<br>UPVC 排水管           | Φ50×2.0        | 8.62       |                       | Φ500×45.4             | 2128.36     |
|                           | Φ75×2.3        | 14.80      |                       | Φ800×72.6             | 6147.53     |
|                           | Φ110×3.2       | 27.50      |                       | 伟星牌<br>钢丝骨架<br>PE 复合管 | Φ110×1.0MPa |
|                           | Φ160×4.0       | 54.60      | Φ500×1.0MPa           |                       | 1111.84     |
| Φ200×4.9                  | 88.68          | Φ50×1.6MPa | 43.67                 |                       |             |
| 伟星牌<br>PVC 实壁内螺旋管         | Φ75×2.3        | 16.66      | Φ63×1.6MPa            |                       | 55.30       |
|                           | Φ110×3.2       | 32.50      | Φ75×1.6MPa            |                       | 72.39       |
|                           | Φ160×4.0       | 66.81      | Φ90×1.6MPa            |                       | 87.02       |
| 伟星牌<br>UPVC 中空壁管          | Φ50×4.0        | 12.41      | Φ110×1.6MPa           |                       | 110.38      |
|                           | Φ75×4.0        | 19.22      | Φ160×1.6MPa           |                       | 192.35      |
|                           | Φ110×5.0       | 37.27      | Φ200×1.6MPa           |                       | 263.57      |
|                           | Φ160×6.0       | 75.39      | Φ225×1.6MPa           |                       | 320.59      |
| 伟星牌<br>UPVC 雨水管           | Φ50×1.8        | 7.45       | Φ250×1.6MPa           |                       | 410.39      |
|                           | Φ75×1.9        | 12.75      | Φ315×1.6MPa           |                       | 563.27      |
|                           | Φ110×2.1       | 20.05      | Φ355×1.6MPa           |                       | 690.13      |
|                           | Φ160×2.8       | 41.10      | Φ400×1.6MPa           |                       | 834.44      |
| 伟星牌<br>UPVC 高层雨水管         | Φ75×2.3        | 16.57      | Φ450×1.6MPa           |                       | 1002.78     |
|                           | Φ110×3.2       | 34.95      | Φ500×1.6MPa           |                       | 1319.34     |
|                           | Φ160×4.0       | 74.80      | Φ50×2.0MPa            | 49.64                 |             |
| 伟星牌<br>UPVC 高层排水管         | Φ75×3.0        | 20.20      | Φ315×2.0MPa           | 745.97                |             |
|                           | Φ110×4.0       | 43.10      | 伟星“咖乐”牌<br>防水系列       | F20 防水浆料 (Kg)         | 14.00       |
|                           | Φ160×6.0       | 98.17      |                       | F30 防水涂料 (Kg)         | 19.00       |
| 伟星牌<br>PE-RT 地暖管          | Φ16×1.8A       | 5.75       |                       | F30S 防水涂料 (Kg)        | 26.00       |
|                           | Φ20×1.9A       | 7.50       |                       | F40 防水涂料 (Kg)         | 39.00       |
| 伟星牌<br>PE 地源热泵管           | Φ25×2.3        | 6.11       |                       | 堵漏宝 (Kg)              | 6.00        |
|                           | Φ32×3.0        | 9.17       |                       | 强力瓷砖背胶 (Kg)           | 39.00       |
| 伟星牌<br>HDPE(SN8)<br>双壁波纹管 | Φ225           | 111.20     |                       | 增固 (Kg)               | 11.00       |
|                           | Φ300           | 189.20     |                       | 地固 (Kg)               | 11.00       |
|                           | Φ400           | 288.00     |                       | 瓷砖胶 (Kg)              | 2.00        |
|                           | Φ500           | 456.47     |                       | 回填宝 (Kg)              | 56.00       |
|                           | Φ600           | 667.37     |                       | 门槛石卫士 (Kg)            | 8.00        |
|                           | Φ800           | 1214.33    |                       | 美缝 (400ml)            | 36.00       |

信息提供：浙江伟星新型建材股份有限公司

地址：上海市奉贤区航南公路 7688 号

联系人：章杰 13757655524

电话：0510-83858310

尚锋 13656586550

电话：0510-83858310

—— 建材信息价并非指令性价格，仅供各方主体在招标投标、工程概预(结)算等工程计价中参考 ——

常州工程造价信息 2024年 第9期

89





### “新兴”球墨铸铁管价格信息

| 规格     | 长度 | 雨水专用管 (元/米) | 给水管 K9 (元/米) | 自铸管 (元/米) |
|--------|----|-------------|--------------|-----------|
| DN100  | 6m |             | 面议           |           |
| DN150  | 6m |             | 面议           |           |
| DN200  | 6m | 212.20      | 面议           | 面议        |
| DN250  | 6m | 278.80      | 面议           | 面议        |
| DN300  | 6m | 354.00      | 面议           | 面议        |
| DN400  | 6m | 513.00      | 面议           | 面议        |
| DN500  | 6m | 712.60      | 面议           | 面议        |
| DN600  | 6m | 939.20      | 面议           | 面议        |
| DN800  | 6m | 1485.20     | 面议           | 面议        |
| DN1000 | 6m | 2183.40     | 面议           |           |
| DN1200 | 6m | 2985.50     | 面议           |           |
| DN1400 | 6m | 4217.20     | 面议           |           |
| DN1600 | 6m | 5757.20     | 面议           |           |
| DN2000 | 6m | 8920.00     | 面议           |           |

### “新兴”牌双卡压式薄壁不锈钢水管

| 产品名称  | 公称口径 (mm) | 外径 (mm) | 壁厚 (mm) | 价格 (元/米) | 产品名称  | 公称口径 (mm) | 外径 (mm) | 壁厚 (mm) | 价格 (元/米) |
|-------|-----------|---------|---------|----------|-------|-----------|---------|---------|----------|
| 不锈钢水管 | 15        | 15.88   | 0.8     | 21.21    | 不锈钢水管 | 80        | 88.90   | 2.0     | 311.70   |
|       | 20        | 22.22   | 1.0     | 38.07    |       | 100       | 108.00  | 2.0     | 380.22   |
|       | 25        | 28.58   | 1.0     | 49.47    |       | 125       | 133.00  | 2.5     | 609.51   |
|       | 32        | 34.00   | 1.2     | 69.99    |       | 150       | 159.00  | 2.5     | 730.95   |
|       | 40        | 42.70   | 1.2     | 88.53    |       | 200       | 219.00  | 3.0     | 1210.62  |
|       | 50        | 48.60   | 1.2     | 101.16   |       | 250       | 273.00  | 4.0     | 2090.64  |
|       | 65        | 76.10   | 2.0     | 265.80   | 300   | 325.00    | 4.0     | 2494.80 |          |

新兴铸管股份有限公司 (新兴牌) 为世界 500 强企业, 整体通过 GB/T28001 职业健康安全管理体系, ISO14001 环境管理体系和 ISO9001 质量管理体系认证, 公司获得“中国最具发展潜力的上市公司 50 强”、“全国优秀水利企业”、“中国水工业十大国内品牌”等荣誉称号, “新兴”品牌成为中国驰名商标; 是目前国内规模最大, 品种最全, 实力最强, 质量最优的管材及管件研发生产基地。

### 螺旋钢管系列

| 名称   | 规格              | 材质    | 单价 (元/T) | 标准             |
|------|-----------------|-------|----------|----------------|
| 螺旋钢管 | 219-325×6-8     | Q235B | 6100.00  | SY/T 5037-2012 |
|      | 377-630×6-10    | Q235B | 6100.00  | SY/T 5037-2012 |
|      | 720-820×9-10    | Q235B | 6100.00  | SY/T 5037-2012 |
|      | 920-1220×9-10   | Q235B | 6100.00  | SY/T 5037-2012 |
|      | 1220-1420×9-12  | Q235B | 6200.00  | SY/T 5037-2012 |
|      | 1420-2620×12-14 | Q235B | 6500.00  | SY/T 5037-2012 |

### 球墨铸铁井盖

| 品名 | 规格型号            | 单价 (元/套) | 备注  | 品名  | 规格型号           | 单价 (元/套) | 备注  |
|----|-----------------|----------|-----|-----|----------------|----------|-----|
| 圆井 | DN650 重型 (防沉降)  | 850.00   | 暂定价 | 雨水井 | DN380×680 (重型) | 350.00   | 暂定价 |
|    | DN700 轻型 (内置卡簧) | 600.00   | 暂定价 |     | DN450×750 (重型) | 450.00   | 暂定价 |
|    | DN700 重型 (防沉降)  | 950.00   | 暂定价 | 盖板  | DN300×500×30   | 120.00   | 暂定价 |
|    | DN700 轻型 (内置卡簧) | 700.00   | 暂定价 |     | DN400×500×30   | 150.00   | 暂定价 |

备注: 各种常用的圆井、方井、雨水井、盖板均有现货; 如有异型规格或需特殊铸字和花纹图案, 均可根据客户要求定做。

### 柔性铸铁排水管 (W型、B型)

| 品名 | 规格    | 单位 | 单价 (元) | 品名     | 规格        | 单位 | 单价 (元) | 品名     | 规格    | 单位 | 单价 (元) |
|----|-------|----|--------|--------|-----------|----|--------|--------|-------|----|--------|
| 直管 | DN50  | 米  | 46.00  | 45° 弯头 | DN100     | 只  | 46.25  | 90° 弯头 | DN100 | 只  | 53.63  |
|    | DN75  | 米  | 72.00  |        | DN150     | 只  | 74.00  |        | DN150 | 只  | 122.10 |
|    | DN100 | 米  | 98.70  |        | DN200     | 只  | 173.90 |        | DN200 | 只  | 261.22 |
|    | DN150 | 米  | 146.50 | TY三通   | DN100×50  | 只  | 60.68  | Y三通    | DN100 | 只  | 104.71 |
|    | DN200 | 米  | 236.00 |        | DN150×100 | 只  | 146.15 |        | DN150 | 只  | 240.50 |

信息提供: 常州巨康管业有限公司

地址: 常州市中吴大道 777 号

联系人: 球墨铸铁管 周先生 13235188818

螺旋钢管、不锈钢水管 孙先生 16605288848

道路井盖 裴先生 18094440058

柔性铸铁排水管 张女士 13401364646

售后服务电话: 0519-83283335

传真: 0519-88255658

网址: www.czjkpipe.cn

—— 建材信息价并非指今性价格, 仅供各方主体在招标投标, 工程概预算(结)算等工程计价中参考 ——







## 江苏晶矽系列产品价格信息

| 品名           | 材料名称               | 规格型号     | 价格(元/吨)  | 备注                                |
|--------------|--------------------|----------|----------|-----------------------------------|
| 石膏基自流平系列产品   | 20MPa 石膏基自流平砂浆     | JTGP20   | 1500.00  |                                   |
|              | 25MPa 石膏基自流平砂浆     | JTGP25   | 1800.00  |                                   |
|              | 暖通专用导热型精找平石膏基自流平砂浆 | JTGD25   | 2480.00  | 适用于暖通面层                           |
|              | 保温隔声板石膏基粘接剂        | JTNN100  | 1850.00  |                                   |
|              | 石墨烯导热型石膏自流平砂浆      | JTGW45   | 2580.00  | 高导热, 升温快, 适合地暖面层                  |
| 水泥基自流平系列产品   | 水泥基自流平砂浆 M         | JTCSM45  | 2886.98  | 地面层装饰层                            |
|              | 水泥基自流平砂浆 D         | JTCSM45  | 2286.98  | 地面底层精找平                           |
| 防静电地坪系列产品    | 不发火耐磨自流平地坪砂浆       | JTNM80   | 6200.00  | 抗压强度 35-200MPa, 抗裂、不起灰、色系任选       |
|              | 碳化硅高强耐磨自流平地坪砂浆     | JTDK140  | 4500.00  | 适用于工厂、码头、港口、仓库、车库、球场              |
|              | 防静电耐磨自流平地坪砂浆       | JTFJD80  | 7600.00  | 抗裂、不起灰、色系任选                       |
| 石膏基墙面抹灰系列产品  | 轻质底层抹灰石膏砂浆 (JT130) | JTP120   | 1736.68  | 内墙找平, 涂布率 130m <sup>2</sup> /t/cm |
|              | 轻质底层抹灰石膏砂浆 (JT100) | JTP100   | 1436.62  | 内墙找平, 涂布率 100m <sup>2</sup> /t/cm |
|              | 轻质底层抹灰石膏砂浆 (JT160) | JTP160   | 2216.56  | 内墙找平, 涂布率 160m <sup>2</sup> /t/cm |
|              | 免腻子釉面抹灰石膏砂浆        | JTM100   | 2800.00  |                                   |
|              | 抗碱防霉型抹灰石膏砂浆        | JTKM100  | 1932.28  |                                   |
|              | 复古型轻质抹灰石膏砂浆        | JTFG130  | 2138.46  |                                   |
|              | 无机轻集料保温砂浆 I 型      | JTBW I   | 2850.00  |                                   |
|              | 无机轻集料保温砂浆 II 型     | JTBW II  | 2450.00  |                                   |
|              | 暖通专用导热型抹灰石膏砂浆      | JTTMD75  | 2100.00  | 适用于毛细管采暖面层                        |
|              | 暖通专用导热型精找平石膏地材料    | JTTDD45  | 2480.00  | 适用于毛细管采暖面层                        |
| 建筑装饰材料系列产品   | 石膏勾缝剂              | JTGF31   | 2134.28  | 石膏板勾缝                             |
|              | 柔性找平腻子             | JTN11    | 1568.34  | 面层细找平                             |
|              | 耐水找平腻子             | JTN21    | 1864.46  | 面层细找平                             |
|              | 瓷砖胶 -I             | JTJN51   | 2369.46  | 普通瓷砖                              |
|              | 瓷砖胶 -II            | JTJN52   | 2924.46  | 瓷砖大板、石材粘贴                         |
|              | 聚合物防水砂浆 I          | JTJS I   | 1932.28  | 用于内外墙、卫生间防水层                      |
|              | 聚合物防水砂浆 II         | JTJS II  | 2532.28  | 用于内外墙、卫生间防水层                      |
|              | 釉面石膏基粉刷材料          | JTYBM515 | 2100.00  | 瓷质装饰效果                            |
| 医用、实验室工程系列产品 | 净化房专用保温隔音抹灰石膏      | JTJMB130 | 3234.99  | 无尘、隔音、恒温、恒湿                       |
|              | 净化房专用保温隔音型石膏基自流平砂浆 | JTJDB45  | 2734.36  | 无尘、隔音、恒温、恒湿                       |
|              | 净化房专用导热型石膏基自流平砂浆   | JTJDD45  | 2959.26  | 无尘、导热快                            |
|              | 净化房专用柔性隔振石膏基自流平砂浆  | JTJDR45  | 3232.27  | 无尘、隔振                             |
|              | 净化房专用防静电石膏抹灰材料     | JTJHM130 | 3138.75  | 无尘、防静电                            |
|              | 净化房专用防静电自流平地坪砂浆    | JTJHM130 | 5239.16  | 无尘、防静电                            |
| 墙面界面处理系列产品   | 界面剂 I              | JTHC009  | 12000.00 | 适用于墙地面界面处理                        |
|              | 界面剂 II             | JTHC012  | 15000.00 | 适用于墙地面界面处理                        |

信息提供: 江苏晶矽新材料科技有限公司

地址: 常州市武进区牛塘镇虹西路199号四号楼三楼

联系人: 李程

18915076807

工程造价信息网 2024年 第9期

91





“常水科技” 阀门价格信息 (A)

| 名称       | 规格           | DN50    | DN65    | DN80    | DN100   | DN125   | DN150   | DN200    | DN250    | DN300    | DN350    | DN400    |
|----------|--------------|---------|---------|---------|---------|---------|---------|----------|----------|----------|----------|----------|
| 弹性密封闸阀   | Z45X-16Q     | 528.00  | 625.00  | 768.00  | 910.00  | 1376.00 | 1568.00 | 2546.00  | 4376.00  | 5888.00  | 10120.00 | 13100.00 |
| 弹性密封闸阀   | Z41X-16Q     | 656.00  | 752.00  | 848.00  | 1018.00 | 1520.00 | 1840.00 | 2880.00  | 4650.00  | 6760.00  | 10620.00 | 14300.00 |
| 静音止回阀    | H42X-16Q     | 420.00  | 525.00  | 645.00  | 840.00  | 1185.00 | 1500.00 | 2190.00  | 3510.00  | 4815.00  |          |          |
| 橡胶截止回阀   | H44X-16Q     | 428.00  | 495.00  | 608.00  | 720.00  | 1148.00 | 1440.00 | 2520.00  | 3465.00  | 5625.00  |          |          |
| 消声止回阀    | HC41X-16Q    | 285.00  | 329.00  | 396.00  | 525.00  | 765.00  | 908.00  | 1508.00  | 2925.00  | 3915.00  |          |          |
| 手柄列火式蝶阀  | D71X-16Q     | 150.00  | 162.00  | 195.00  | 240.00  | 333.00  | 390.00  | 680.00   |          |          |          |          |
| 蜗轮列火式蝶阀  | D371X-16Q    | 275.00  | 288.00  | 320.00  | 369.00  | 459.00  | 510.00  | 923.00   | 1229.00  | 1845.00  | 2340.00  | 4379.00  |
| 蜗轮法兰蝶阀   | D341X-16Q    | 527.00  | 599.00  | 639.00  | 756.00  | 968.00  | 1067.00 | 1719.00  | 2295.00  | 3075.00  | 3965.00  | 6395.00  |
| 橡胶软接头    | KXT-16       | 167.00  | 194.00  | 230.00  | 285.00  | 414.00  | 525.00  | 810.00   | 1215.00  | 1530.00  | 2160.00  |          |
| Y型过滤器    | GL41H-16Q    | 338.00  | 383.00  | 495.00  | 615.00  | 945.00  | 1170.00 | 2235.00  | 3420.00  | 5250.00  |          |          |
| 沟槽丁腈球阀   | D81X-16Q     | 170.00  | 192.00  | 212.00  | 286.00  | 360.00  | 436.00  | 1020.00  |          |          |          |          |
| 沟槽球阀     | D381X-16Q    | 290.00  | 320.00  | 346.00  | 420.00  | 500.00  | 580.00  | 1320.00  | 2280.00  |          |          |          |
| 沟槽暗杆闸阀   | Z85X-16Q     | 510.00  | 570.00  | 630.00  | 750.00  | 1020.00 | 1290.00 | 2220.00  | 4180.00  |          |          |          |
| 沟槽明杆闸阀   | Z81X-16Q     | 630.00  | 690.00  | 810.00  | 930.00  | 1260.00 | 1530.00 | 2520.00  | 4630.00  |          |          |          |
| 遥控球阀     | 1001X-16Q    | 1245.00 | 1380.00 | 1485.00 | 1890.00 | 2458.50 | 3000.00 | 4485.00  | 8764.50  | 10582.50 |          |          |
| 可调式减压阀   | 200X-16Q     | 1875.00 | 2055.00 | 2250.00 | 2460.00 | 2992.50 | 3645.00 | 5550.00  | 9961.50  | 14107.50 |          |          |
| 缓闭式止回阀   | 300X-16Q     | 1545.00 | 1695.00 | 1860.00 | 1950.00 | 2565.00 | 3105.00 | 5250.00  | 8977.50  | 12289.50 |          |          |
| 泄压球阀     | 500X-16Q     | 2250.00 | 2490.00 | 2655.00 | 2985.00 | 2055.00 | 4275.00 | 5985.00  | 10710.00 | 16672.50 |          |          |
| 压差旁通阀    | 800X-16Q     | 2895.00 | 3105.00 | 3255.00 | 3525.00 | 3945.00 | 4920.00 | 7275.00  | 10687.50 | 14962.50 |          |          |
| 法“明”蝶阀   | H641X-A-16Q  | 1602.00 | 1710.00 | 1924.50 | 3207.00 | 4275.00 | 5985.00 | 10474.50 | 16032.00 | 21375.00 |          |          |
| 复合式排气阀   | CARX-16Q     | 1788.00 | 2164.50 | 2766.00 | 3399.00 | 3813.00 | 4378.50 | 5292.00  |          |          |          |          |
| 电磁流量计    | SJLDC 220V供电 | 4257.00 | 4554.00 | 4702.50 | 5197.50 | 5445.00 | 6187.50 | 7920.00  | 8167.50  | 9652.50  | 11385.00 | 13485.00 |
| 多功能水泵控制阀 | JD745X-16Q   | 1816.50 | 2244.00 | 2565.00 | 3000.00 | 3526.50 | 4710.00 | 6840.00  | 11542.50 | 14749.50 |          |          |
| 铸钢闸阀     | Z41H-16C     | 680.00  | 875.00  | 1037.00 | 1360.00 | 1933.00 | 2415.00 | 3531.00  | 5686.00  | 7810.00  | 10316.00 | 14030.00 |
| 铸钢止回阀    | H44H-16C     | 638.00  | 930.00  | 1128.00 | 1426.00 | 2060.00 | 2753.00 | 3872.00  | 5930.00  | 7820.00  | 10960.00 | 15130.00 |
| 铸钢球阀     | Q41P 16C     | 493.00  | 693.00  | 875.00  | 1190.00 | 1978.00 | 2470.00 | 4540.00  | 7960.00  | 12980.00 |          |          |
| 铸钢蝶阀     | D343H-16C    | 1053.00 | 1221.00 | 1408.50 | 1557.00 | 2250.00 | 2652.00 | 3577.50  | 5050.50  | 6609.00  | 8208.00  | 10332.00 |
| 铸钢过滤器    | GL41H-16C    | 582.00  | 780.00  | 945.00  | 1137.00 | 1515.00 | 2043.00 | 2949.00  | 4521.00  | 6789.00  | 9462.00  | 13431.00 |
| 铸钢截止阀    | J41H-16C     | 648.00  | 872.00  | 1036.00 | 1460.00 | 2130.00 | 2690.00 | 4598.00  | 6906.00  | 11136.00 | 15600.00 | 23398.00 |
| 不锈钢软密封闸阀 | Z45X-16P     | 2373.00 | 3017.00 | 3538.00 | 4365.00 | 6640.00 | 8010.00 | 11988.00 | 25942.00 | 32625.00 |          |          |
| 不锈钢闸阀    | Z41W-16P     | 2016.00 | 2853.00 | 3537.00 | 4689.00 | 6480.00 | 8964.00 | 13806.00 | 26507.00 | 37385.00 | 49450.00 | 66500.00 |
| 不锈钢止回阀   | H44W-16P     | 1638.00 | 2205.00 | 2709.00 | 3726.00 | 5688.00 | 8127.00 | 13284.00 | 23292.00 | 29627.00 | 47500.00 | 67100.00 |
| 不锈钢球阀    | Q41P 16P     | 1431.00 | 1944.00 | 2457.00 | 3375.00 | 5733.00 | 7371.00 | 12285.00 | 24021.00 | 35856.00 |          |          |
| 不锈钢蝶阀    | D343W-16P    | 3024.00 | 3537.00 | 3843.00 | 4599.00 | 6507.00 | 7704.00 | 10710.00 | 15030.00 | 20385.00 | 27099.00 | 35370.00 |
| 不锈钢过滤器   | GL41W-16P    | 1350.00 | 1845.00 | 2340.00 | 2970.00 | 4185.00 | 5490.00 | 9990.00  | 14850.00 | 19085.00 | 26300.00 | 34750.00 |
| 不锈钢截止阀   | J41W 16P     | 2043.00 | 2979.00 | 3753.00 | 5094.00 | 5769.00 | 9540.00 | 16929.00 | 27666.00 | 41497.00 |          |          |
| 电动法兰蝶阀   | D941X-16Q    | 2191.00 | 2290.00 | 2365.00 | 3258.00 | 3520.00 | 3740.00 | 6305.00  | 7246.00  | 9944.00  | 11778.00 | 14456.00 |
| 电动调节阀    | H4VA-7102    | 2502.00 | 2860.00 | 5180.00 | 5482.00 | 6396.00 | 6896.00 | 10356.00 | 14108.00 | 17588.00 |          |          |
| 电动压差旁通阀  | P74JA-7100   | 3286.00 | 3650.00 | 5940.00 | 6248.00 | 7162.00 | 8012.00 | 11398.00 | 14736.00 | 18068.00 |          |          |

| 名称     | 规格         | DN15   | DN20   | DN25   | DN32    | DN40    | DN50    | DN65    | DN80    | DN100   | DN125   | DN150    |
|--------|------------|--------|--------|--------|---------|---------|---------|---------|---------|---------|---------|----------|
| 铜闸阀    | Z15W-16T   | 40.00  | 50.00  | 70.00  | 110.00  | 156.00  | 223.00  |         |         |         |         |          |
| 铜球阀    | Q11F-16T   | 29.00  | 41.00  | 61.00  | 88.00   | 150.00  | 205.00  |         |         |         |         |          |
| 铜截止阀   | J11W-16T   | 36.00  | 53.00  | 76.00  | 133.00  | 181.00  | 300.00  |         |         |         |         |          |
| 铜过滤器   | GL11P-16T  | 32.00  | 45.00  | 68.00  | 106.00  | 152.00  | 236.00  |         |         |         |         |          |
| 铜蝶阀    | Y12X-16T   | 112.00 | 121.00 | 152.00 | 198.00  | 368.00  | 536.00  |         |         |         |         |          |
| 铜止回阀   | H14W-16T   | 33.00  | 45.00  | 77.00  | 122.00  | 170.00  | 271.00  |         |         |         |         |          |
| 铜机风防堵阀 | JXZ15X-16T | 43.00  | 55.00  | 76.00  | 120.00  | 165.00  | 248.00  |         |         |         |         |          |
| 铜法兰蝶阀  | Z45W-16T   |        |        |        | 881.00  | 1088.00 | 1206.00 | 1825.00 | 2396.00 | 3490.00 | 6602.00 | 9662.00  |
| 铜法兰截止阀 | J41W-16T   |        |        |        | 1032.00 | 1268.00 | 1807.00 | 2592.00 | 5182.00 | 7252.00 | 9821.00 | 13651.00 |
| 铜法兰过滤器 | GL41P-16T  |        |        |        | 992.00  | 1280.00 | 1610.00 | 2892.00 | 3771.00 | 5528.00 | 8162.00 | 11261.00 |
| 不锈钢闸阀  | Z15W-16P   | 100.00 | 115.00 | 145.00 | 210.00  | 290.00  | 365.00  | 925.00  | 1175.00 | 1820.00 |         |          |
| 不锈钢球阀  | Q11P-16P   | 60.00  | 75.00  | 105.00 | 185.00  | 220.00  | 300.00  | 625.00  | 925.00  | 1600.00 |         |          |
| 不锈钢截止阀 | J11W-16P   | 95.00  | 115.00 | 155.00 | 225.00  | 300.00  | 420.00  | 1050.00 | 1250.00 |         |         |          |
| 不锈钢过滤器 | GL11W-16P  | 55.00  | 80.00  | 105.00 | 145.00  | 185.00  | 280.00  | 600.00  | 850.00  |         |         |          |
| 不锈钢止回阀 | H14W-16P   | 70.00  | 90.00  | 120.00 | 175.00  | 235.00  | 315.00  | 750.00  | 1000.00 |         |         |          |

信息提供: 常水科技集团有限公司——服务铸就品牌 品质决定高度  
 地址: 常州市新北区江南五金机电城 13-9 号 江苏省常州市天宁区大明北路 1738 号 (中交智荟港 3 幢厂房)  
 (消防、暖通、给水、排水、管道一站式技术营销中心)  
 联系人: 叶孙溪 13775063888 叶谋超 13775229968 叶谋周 13775135002  
 电话: 0519-85350795 85106230 传真: 0519-85350795

—— 建材信息价并非指令性价格, 仅供各方主体在招标投标、工程概预(结)算等工程计价中参考 ——

常州常水科技集团有限公司







## 潍坊佳圣系列产品价格信息

### 沟槽管件系列

| 名称 \ 外径规格 | 60    | 76     | 89     | 108    | 114    | 133    | 140    | 159    | 165    | 219    | 273     | 325     |
|-----------|-------|--------|--------|--------|--------|--------|--------|--------|--------|--------|---------|---------|
| 刚性卡箍      | 32.30 | 33.50  | 37.80  | 42.70  | 40.00  | 70.18  | 70.18  | 75.80  | 72.60  | 140.28 | 286.70  | 447.43  |
| 90°弯头     | 42.10 | 42.10  | 54.78  | 73.00  | 72.00  | 128.05 | 126.58 | 148.40 | 146.50 | 319.50 | 763.80  | 1695.68 |
| 45°弯头     | 39.88 | 47.90  | 47.90  | 60.60  | 60.60  | 116.28 | 122.23 | 131.18 | 118.58 | 256.93 | 698.78  | 962.75  |
| 22.5°弯头   | 42.30 | 54.10  | 62.18  | 72.68  | 72.68  | 108.70 | 108.70 | 126.73 | 122.73 | 234.78 |         |         |
| 正三通       | 59.63 | 66.20  | 79.05  | 114.70 | 102.30 | 196.00 | 168.75 | 211.13 | 206.10 | 434.83 | 1178.10 | 1789.75 |
| 异径三通      |       | 78.66  | 91.93  | 108.60 | 108.60 | 189.33 | 189.33 | 236.32 | 230.33 | 421.65 | 1066.85 | 1490.13 |
| 正四通       |       | 109.58 | 146.95 | 162.23 | 168.45 | 227.28 | 250.43 | 331.05 | 313.05 | 599.53 | 1402.78 |         |
| 异径四通      |       | 123.26 | 156.23 | 175.95 | 175.95 | 198.58 | 198.58 | 312.66 | 293.93 | 499.45 |         |         |
| 沟槽分体法兰    | 61.35 | 63.08  | 77.63  | 87.20  | 87.20  | 112.00 | 112.00 | 122.73 | 122.73 | 214.78 |         |         |
| 转换法兰短管    | 58.13 | 71.05  | 77.50  | 85.35  | 85.35  | 110.03 | 106.58 | 138.20 | 138.20 | 208.75 | 461.73  | 588.73  |
| 盲片        | 25.83 | 26.82  | 28.60  | 41.98  | 41.98  | 58.13  | 58.13  | 71.05  | 71.05  | 142.10 | 192.55  | 248.45  |
| 异径管       | 22.60 | 25.83  | 35.53  | 41.98  | 41.98  | 67.83  | 67.83  | 87.20  | 87.20  | 135.65 | 250.58  | 459.68  |
| 机械三通      | 45.23 | 45.98  | 59.00  | 79.20  | 79.20  | 93.20  | 93.20  | 101.00 | 101.00 | 186.03 |         |         |
| 机械四通      | 66.58 | 67.62  | 77.65  | 111.80 | 111.80 | 126.40 | 126.40 | 135.20 | 135.20 | 292.95 |         |         |

备注：1、密封材料为三元乙丙橡胶； 2、本产品材质为球墨铸铁喷塑； 3、异径三通、大小头均按同径大头计价。



### 鲁源沟槽管件价格信息



| 名称 \ 规格 | 60    | 76    | 89    | 108    | 114    | 133    | 140    | 159    | 165    | 219    | 273     | 325     |
|---------|-------|-------|-------|--------|--------|--------|--------|--------|--------|--------|---------|---------|
| 刚性卡箍    | 28.00 | 32.00 | 36.00 | 42.00  | 42.00  | 62.80  | 62.80  | 74.00  | 74.00  | 132.00 | 298.40  | 412.00  |
| 90度弯头   | 28.00 | 38.00 | 48.80 | 64.40  | 64.40  | 106.00 | 106.00 | 136.00 | 136.00 | 288.00 | 680.00  | 1200.00 |
| 45度弯头   | 24.40 | 34.80 | 42.40 | 58.80  | 58.80  | 78.40  | 78.40  | 114.00 | 114.00 | 208.80 | 480.00  | 824.00  |
| 22.5度弯头 |       | 29.20 | 47.20 | 61.20  | 61.20  | 95.20  | 95.20  | 109.20 | 109.20 | 253.60 |         |         |
| 正三通     | 43.60 | 53.60 | 69.20 | 98.00  | 98.00  | 143.20 | 143.20 | 184.40 | 184.40 | 386.00 | 1276.00 | 1640.00 |
| 异径三通    |       | 68.40 | 84.40 | 100.80 | 100.80 | 137.20 | 137.20 | 191.20 | 191.20 | 375.20 | 1020.00 | 1552.00 |
| 正四通     | 62.00 | 94.00 | 94.00 | 140.00 | 140.00 | 172.40 | 172.40 | 255.20 | 255.20 | 484.00 |         |         |
| 异径四通    | 63.60 | 80.40 | 91.60 | 108.80 | 108.80 | 176.00 | 176.00 | 244.00 | 244.00 | 624.00 |         |         |
| 沟槽法兰管卡  |       | 58.80 | 65.20 | 78.40  | 78.40  | 92.40  | 92.40  | 112.80 | 112.80 | 196.00 | 336.00  | 400.00  |
| 转换法兰短管  | 56.00 | 64.80 | 72.80 | 92.00  | 92.00  | 105.20 | 105.20 | 144.00 | 144.00 | 220.00 | 580.00  | 620.00  |
| 盲片      | 24.00 | 26.00 | 28.00 | 35.20  | 35.20  | 52.00  | 52.00  | 62.00  | 62.00  | 127.60 | 260.00  | 360.00  |
| 异径管     |       | 26.00 | 30.00 | 40.00  | 40.00  | 60.80  | 60.80  | 80.40  | 80.40  | 144.00 | 252.00  | 372.00  |
| 机械三通    | 42.00 | 48.80 | 56.80 | 71.20  | 71.20  | 86.40  | 86.40  | 111.20 | 111.20 | 188.40 |         |         |
| 机械四通    |       | 68.40 | 72.80 | 108.00 | 108.00 | 118.40 | 118.40 | 150.00 | 150.00 | 345.20 | 368.00  |         |

备注：1、密封材料为三元乙丙橡胶； 2、本产品材质为球墨铸铁 QT450-12； 3、异径沟槽管件均按大头计价；

4、表面处理喷塑； 5、本公司沟槽式管件及管接头壳体质保期为五十年； 6、橡胶密封圈质保期为十五年。

信息提供：江苏沪航阀门有限公司 江苏中亿阀门科技有限公司——服务铸就品牌 品质决定高度  
 潍坊佳圣机械有限公司总代理 山东鲁源消防科技有限公司总代理

地址：常州市新北区江南五金机电城 13-9 号 江苏省常州市天宁区大明北路 1738 号（中交智荟港 3 幢厂房）  
 （消防、暖通、给水、排水、管道一站式技术营销中心）

电话：0519-85350795 85106230 传真：0519-85350795

联系人：叶孙溪 13775063888 叶谋超 13775229968 叶谋周 13775135002

—— 建材信息价并非指令性价格，仅供各方主体在招标投标、工程概预(结)算等工程计价中参考 ——





“百伦”牌电工管、排水管材管件、螺旋管、给水管材管件价格信息

| 材料名称                       | 规格型号     | 单位     | 价格(元)     | 材料名称                            | 规格型号                            | 单位       | 价格(元)   |
|----------------------------|----------|--------|-----------|---------------------------------|---------------------------------|----------|---------|
| 白色PP-R<br>冷水管材<br>(1.6Mpa) | D20×2.3  | 米      | 7.66      | 白色PVC-U<br>排水管件                 | D50 大弯                          | 只        | 3.90    |
|                            | D25×2.8  | 米      | 10.34     |                                 | D75 大弯                          | 只        | 7.30    |
|                            | D32×3.6  | 米      | 16.89     |                                 | D110 大弯                         | 只        | 14.80   |
|                            | D40×4.5  | 米      | 26.29     |                                 | D160 大弯                         | 只        | 16.90   |
|                            | D50×5.6  | 米      | 38.89     | 白色PVC-U<br>排水管                  | D50                             | 米        | 8.00    |
|                            | D63×7.1  | 米      | 63.59     |                                 | D75                             | 米        | 14.40   |
|                            | D75×6.9  | 米      | 91.14     |                                 | D110                            | 米        | 27.10   |
|                            | D90×8.2  | 米      | 134.15    |                                 | D160                            | 米        | 49.20   |
|                            |          |        | D200      |                                 | 米                               | 80.60    |         |
| 白色PP-R<br>热水管材<br>(2.0Mpa) | Φ20×2.8  | 米      | 7.94      | 白色PVC-U<br>阻燃电工管<br>中型<br>(305) | D16                             | 米        | 1.88    |
|                            | Φ25×3.5  | 米      | 12.33     |                                 | D20                             | 米        | 2.41    |
|                            | Φ32×4.4  | 米      | 19.86     |                                 | D25                             | 米        | 3.34    |
|                            | Φ40×5.5  | 米      | 30.82     |                                 | D32                             | 米        | 5.21    |
|                            | Φ50×6.9  | 米      | 48.07     |                                 | D40                             | 米        | 8.20    |
|                            | Φ63×8.6  | 米      | 76.29     |                                 | 白色PVC-U<br>阻燃电工管<br>重型<br>(405) | Φ16      | 米       |
|                            | Φ75×10.3 | 米      | 110.77    | Φ20                             |                                 | 米        | 3.33    |
|                            | Φ90×12.3 | 米      | 156.75    | Φ25                             |                                 | 米        | 4.82    |
| Φ110×15.1                  | 米        | 234.08 | Φ32       | 米                               |                                 | 5.90     |         |
|                            |          |        |           | Φ40                             | 米                               | 8.50     |         |
| 白色PP-R<br>管件               | D20 大弯   | 只      | 1.88      | HDPE给水管材<br>(PN1.6Mpa)          | D110×10.0                       | 米        | 98.00   |
|                            | D25 大弯   | 只      | 2.93      |                                 | D160×14.6                       | 米        | 208.00  |
|                            | D32 大弯   | 只      | 4.70      |                                 | D200×18.2                       | 米        | 330.00  |
|                            | D40 大弯   | 只      | 8.25      |                                 | D225×20.5                       | 米        | 473.00  |
|                            | D50 大弯   | 只      | 14.63     |                                 | D250×22.7                       | 米        | 515.00  |
|                            | D63 大弯   | 只      | 23.09     |                                 | D315×28.6                       | 米        | 818.00  |
|                            | D75 大弯   | 只      | 55.39     |                                 | D400×36.3                       | 米        | 1318.00 |
|                            | D90 大弯   | 只      | 88.83     |                                 | D500×45.4                       | 米        | 2068.00 |
| D110 大弯                    | 只        | 154.66 | D630×57.2 |                                 | 米                               | 3270.00  |         |
| 白色PVC-U<br>雨水管             | D50      | 米      | 8.10      |                                 | HDPE给水管材<br>(PN1.0Mpa)          | D110×6.6 | 米       |
|                            | D75      | 米      | 13.50     | D160×9.5                        |                                 | 米        | 132.80  |
|                            | D110     | 米      | 24.00     | D200×11.9                       |                                 | 米        | 205.80  |
|                            | D160     | 米      | 52.00     | D225×13.4                       |                                 | 米        | 296.30  |
| 白色PVC-U<br>单壁螺旋管           | D75      | 米      | 19.80     | D250×14.8                       |                                 | 米        | 321.00  |
|                            | D110     | 米      | 33.66     | D315×18.7                       |                                 | 米        | 520.60  |
|                            | D160     | 米      | 63.91     | D400×23.7                       |                                 | 米        | 830.80  |
| 白色PVC-U<br>中空螺旋管           | D75      | 米      | 20.35     | D500×29.7                       |                                 | 米        | 1305.60 |
|                            | D110     | 米      | 36.74     | D630×37.4                       |                                 | 米        | 2027.10 |
|                            | D160     | 米      | 71.83     |                                 |                                 |          |         |
| 白色PVC-U<br>消音管件            | D110消音三通 | 只      | 36.74     |                                 |                                 |          |         |
|                            | D110消音四通 | 只      | 53.46     |                                 |                                 |          |         |

华西“捷源埃”村塑钢管常州总代理；鸿雁家装PP-R管、穿线管常州总代理

信息提供：江苏百通塑业发展有限公司常州办事处 地址：常州市东南陶瓷城五金管道区801-807号  
 联系人：叶俊雄 13327883788 电话：0519-88841668 传真：0519-88840558

—— 建材信息价并非指令性价格，仅供各方主体在招标投标、工程概预(结)算等工程计价中参考 ——







# HONYAR 鸿雁插座、照明、管材管件价格信息

单位：元/米、只

| 材料名称               | 型号及规格            | 单价(元)             | 材料名称                   | 型号及规格                 | 单价(元)          | 材料名称                      | 型号及规格                  | 单价(元)                                |              |
|--------------------|------------------|-------------------|------------------------|-----------------------|----------------|---------------------------|------------------------|--------------------------------------|--------------|
| 排水管件<br>(直接头)      | PS50/50          | 1.73              | 电工套管<br>(-15°<br>重型管)  | SGZH15/16             | 3.10           | 冷水管<br>PP-R               | 20×2.3e4               | 10.58                                |              |
|                    | PS75/75          | 3.57              |                        | SGZH15/20             | 4.25           |                           | 25×2.8e4               | 16.64                                |              |
|                    | PS110/110        | 7.26              |                        | SGZH15/25             | 5.68           |                           | 32×3.6e4               | 28.50                                |              |
|                    | PS160/160        | 17.29             |                        | SGZH15/32             | 9.17           |                           | 40×4.5e4               | 44.30                                |              |
| 排水管件<br>(90度弯头)    | PS50L            | 3.61              |                        | SGZH15/40             | 13.04          |                           | 50×5.6e4               | 67.31                                |              |
|                    | PS75L            | 7.07              |                        | SGZH15/50             | 20.32          |                           | 63×7.1e4               | 107.66                               |              |
|                    | PS110L           | 14.55             |                        | SGZH15/63             | 27.67          |                           | 75×8.4e4               | 146.46                               |              |
|                    | PS160L           | 47.86             |                        | 电工套管<br>(-15°<br>中型管) | SGZM15/16      |                           | 2.59                   | 90×10.1e4                            | 213.25       |
| 排水管                | PS50×2.0         | 12.90             |                        |                       | SGZM15/20      |                           | 3.45                   | 110×12.3e4                           | 316.27       |
|                    | PS75×2.3         | 20.23             |                        |                       | SGZM15/25      |                           | 5.20                   | 热水管<br>PP-R                          | 20×3.4e2.5   |
|                    | PS110×3.2        | 37.74             | SGZM15/32              |                       | 8.47           | 25×4.2e2.5                | 28.31                  |                                      |              |
|                    | PS160×4.0        | 76.97             | SGZM15/40              |                       | 11.43          | 32×5.4e2.5                | 43.56                  |                                      |              |
|                    | PS200×4.9        | 150.98            | SGZM15/50              |                       | 14.81          | 40×6.7e2.5                | 74.93                  |                                      |              |
|                    | 螺旋排水管 PSR75×2.3  | 27.74             | SGZM15/63              |                       | 20.21          | 50×8.3e2.5                | 102.73                 |                                      |              |
|                    | 螺旋排水管 PSR110×3.2 | 42.34             | 电工管配件                  |                       | 套接头/螺母 FSJ/Q20 | 0.67                      | 63×10.5e2.5            |                                      | 165.59       |
|                    | 螺旋排水管 PSR160×4.0 | 95.18             |                        |                       | 套接头/螺母 FSJ/Q25 | 1.10                      | PP-R20×20              |                                      | 2.09         |
|                    | 雨水管 YS50×1.8     | 12.31             |                        |                       | 管接头 FST20      | 0.42                      | PP-R25×25              |                                      | 2.94         |
|                    | 雨水管 YS75×1.9     | 18.38             | 等径90度<br>弯头            | PP-R20L               | 3.25           | PP-R32×32                 | 4.17                   |                                      |              |
|                    | 雨水管 YS110×2.1    | 32.50             |                        | PP-R25L               | 4.94           | 预埋<br>直街头                 | PS50/50M               |                                      | 5.00         |
|                    | 雨水管 YS160×2.8    | 66.79             |                        | PP-R32L               | 7.88           |                           | PS110/110M             | 11.30                                |              |
|                    | 双壁中空螺旋排水管 PSK75  | 32.16             |                        | PP-R40L               | 12.98          | 智能                        | 光纤信息插座 (SU)            | 280.00                               |              |
|                    | 双壁中空螺旋排水管 PSK110 | 60.31             |                        | PP-R50L               | 24.86          |                           | 扁部等电位; LEB             | 68.00                                |              |
|                    | 双壁中空螺旋排水管 PSK160 | 97.64             |                        | PP-R63L               | 49.30          | 成套                        | 总等电位; MEB              | 168.00                               |              |
|                    | 家居系列<br>墙壁开关     | A86K11-10N1 小按钮开关 |                        | 5.40                  | 家居系列<br>墙壁插座   |                           | A86ZDTN6-2N (电话插座)     | 11.95                                | 家居系列<br>墙壁插座 |
| A86K12-10N1 小按钮开关  |                  | 6.44              |                        | A86ZTVN (电视插座)        |                | 16.17                     | A86Z13A10N (二孔插座)      | 7.78                                 |              |
| A86K21-10N1 小按钮开关  |                  | 8.52              |                        | A86ZDTN8N (电脑插座)      |                | 32.40                     | A86Z13AK11-10N1 (1孔开关) | 10.16                                |              |
| A86K22-10N1 小按钮开关  |                  | 9.72              |                        | A86ZDTN6-2N (两位电话插座)  |                | 14.50                     | A86Z13A16N (一孔插座)      | 8.88                                 |              |
| A86K31-10N1 小按钮开关  |                  | 12.10             | A86ZDTN8N1 两位电脑插座)     | 57.67                 |                | A86Z13AK11-16N1 (1孔开关)    | 12.52                  |                                      |              |
| A86K32-10N1 小按钮开关  |                  | 14.10             | A86ZDR/DTN6-2 (电话电视插座) | 41.41                 |                | A86Z11-20N (一孔插座 20安)     | 15.47                  |                                      |              |
| A86K41-10N1 小按钮开关  |                  | 15.15             | A86ZDS/TYN1 (电话电视插座)   | 44.74                 |                | A86Z11-32N (一孔插座 32安)     | 20.47                  |                                      |              |
| A86K42-10N1 小按钮开关  |                  | 18.00             | A86KQW/N1 (带电话开关请勿打扰)  | 65.77                 |                | A86Z14-16N1 (两孔插座 16安)    | 13.38                  |                                      |              |
| A86K11-10B1N 大翘板开关 |                  | 8.43              | A86KJYD20N1 (插卡取电开关)   | 57.37                 |                | A86Z14-25N1 (两孔插座 25安)    | 18.80                  |                                      |              |
| A86K12-10B1N 大翘板开关 |                  | 9.27              | A86KTCY100N1 (延时开关)    | 53.76                 |                | A86Z223AK11-10N1 (一开五孔)   | 14.08                  |                                      |              |
| A86K21-10B1N 大翘板开关 |                  | 11.86             | A86KTD100V (插座带开关)     | 49.64                 |                | A86Z223A10N (六孔插座)        | 14.07                  |                                      |              |
| A86K22-10B1N 大翘板开关 |                  | 13.55             | A86KTD50V (插座带开关)      | 71.62                 |                | A86Z223AF10 (防浪五孔插座)      | 21.84                  |                                      |              |
| A86K31-10B1N 大翘板开关 |                  | 16.39             | A86KSC1100V (插座带开关)    | 54.57                 |                | A86Z223AF10 (防浪五孔插座)      | 27.46                  |                                      |              |
| A86K32-10B1N 大翘板开关 |                  | 19.80             | A86KSY30V (插座带开关)      | 97.80                 |                | A86Z13AF16 (防浪 1孔 16安)    | 18.76                  |                                      |              |
| A86K41-10B1N 大翘板开关 |                  | 21.83             | A86K11Y30V (插座带开关)     | 123.98                |                | A86Z13AK11/16 (防浪 1孔 16安) | 24.49                  |                                      |              |
| 光源、支架、<br>应急照明灯    |                  | LED T8 玻璃灯管 16W   | 10.00                  | 三防灯、<br>面板灯、<br>感应灯   |                | LED 射灯台光源 36W             | 240.00                 | LED 照明、<br>吸顶灯、<br>支架、<br>灯盘、<br>投光灯 |              |
|                    | LED T8 铝透光灯管 16W | 50.00             | LED 面板灯 300×300        |                       | 70.00          | LED 吸顶灯 18W               | 40.00                  |                                      |              |
|                    | LED 空支架 单支平盘     | 20.00             | LED 侧发光面板灯 300×600     |                       | 200.00         | LED 吸顶灯 24W               | 50.00                  |                                      |              |
|                    | LED 空支架 单支带罩     | 25.00             | LED 侧发光面板灯 600×600     |                       | 260.00         | LED 球泡 3W                 | 8.00                   |                                      |              |
|                    | LED 空支架 双支平盘     | 30.00             | LED 侧发光面板灯 300×1200    |                       | 260.00         | LED 球泡 5W                 | 12.00                  |                                      |              |
|                    | LED 空支架 双支带罩     | 35.00             | LED 直下式面板灯 600×600     |                       | 100.00         | LED 球泡 9W                 | 18.00                  |                                      |              |
|                    | LED 面板灯空包 T8 小管  | 150.00            | LED 直下式面板灯 300×1200    |                       | 200.00         | LED 格栅灯 600×600 含光源       | 200.00                 |                                      |              |
|                    | LED 面板灯空包 T8 大管  | 155.00            | LED 防潮吸顶灯              |                       | 110.00         | LED 格栅灯 300×1200 含光源      | 240.00                 |                                      |              |
|                    | 4寸应急筒灯 8W        | 150.00            | LED 雷达感应吸顶灯 10W        |                       | 100.00         | LED 格栅灯 600×1200 含光源      | 380.00                 |                                      |              |
|                    | 15W 应急吸顶灯        | 190.00            | LED 雷达感应吸顶灯 20W        |                       | 130.00         | LED 投光灯 100W              | 200.00                 |                                      |              |
|                    | 15W 声光应急吸顶灯      | 220.00            | 筒灯、<br>射灯              |                       | LED 筒灯 2.5寸    | 16.00                     | LED 投光灯 150W           |                                      | 300.00       |
|                    | 暗装-安全出口/疏散指示     | 60.00             |                        |                       | LED 筒灯 3寸      | 18.00                     | LED 路灯头 30W            |                                      | 1000.00      |
|                    | 明装-安全出口/疏散指示     | 60.00             |                        | LED 筒灯 4寸             | 40.00          | LED 路灯头 60W               | 1300.00                |                                      |              |
|                    | 双头应急照明灯          | 120.00            |                        | LED 筒灯 5寸             | 60.00          | LED 路灯头 110W              | 1700.00                |                                      |              |
|                    | LED 单支带罩应急支架空包   | 30.00             |                        | LED 筒灯 6寸             | 80.00          | LED 隧道灯 01 款 75W          | 1700.00                |                                      |              |
|                    | LED 双支带罩应急支架空包   | 40.00             |                        | LED 筒灯 7寸             | 100.00         | LED 隧道灯 01 款 110W         | 2100.00                |                                      |              |
|                    | LED 一体化应急灯管 16W  | 130.00            |                        | LED 天花射灯 SW           | 40.00          | LED 隧道灯 01 款 160W         | 2600.00                |                                      |              |

信息提供：杭州鸿雁电器有限公司

联系人：杨大伟

13771085892

—— 建材信息价并非指令性价格，仅供各方主体在招标投标、工程概预(结)算等工程计价中参考 ——

常州工程造价信息 2024年第9期





### 威盾 江苏威盾阀门系列价格信息

| 名称                | 规格 | DN50    | DN65    | DN80    | DN100   | DN125   | DN150    | DN200    | DN250    | DN300    | DN350    | DN450    |
|-------------------|----|---------|---------|---------|---------|---------|----------|----------|----------|----------|----------|----------|
| 弹性密封闸阀 RVHX (暗杆)  |    | 541.50  | 655.50  | 779.00  | 912.00  | 1368.00 | 1634.00  | 2565.00  | 4132.50  | 5890.00  | 9623.50  | 12967.50 |
| 弹性密封闸阀 RRHX (明杆)  |    | 655.50  | 722.00  | 864.50  | 1064.00 | 1501.00 | 1843.00  | 2869.00  | 4427.00  | 6460.00  | 10222.00 | 13604.50 |
| 涡轮对夹式蝶阀 D371X     |    | 275.50  | 294.50  | 323.00  | 389.50  | 484.50  | 522.50   | 940.50   | 1301.50  | 1843.00  | 2261.00  | 4902.50  |
| 橡胶软接头 KXT-16      |    | 190.00  | 275.50  | 332.50  | 399.00  | 617.50  | 703.00   | 1111.50  | 1605.50  | 1890.50  | 2546.00  | 3287.00  |
| 过滤器 SY4P-16       |    | 342.00  | 427.50  | 532.00  | 674.50  | 969.00  | 1225.50  | 2280.00  | 3838.00  | 5301.00  | 7628.50  | 10931.50 |
| 遥控浮球阀 100X-16     |    | 1919.00 | 2204.00 | 2736.00 | 3420.00 | 4237.00 | 5871.00  | 10127.00 | 16188.00 | 22268.00 |          |          |
| 减压阀 200X-16       |    | 3154.00 | 3534.00 | 4104.00 | 4902.00 | 6080.00 | 7201.00  | 11742.00 | 19019.00 | 24700.00 |          |          |
| 缓闭式止回阀 300X-16    |    | 2204.00 | 2451.00 | 3078.00 | 3857.00 | 4693.00 | 5985.00  | 10279.00 | 17651.00 | 23066.00 |          |          |
| 泄压持压阀 500X-16     |    | 3990.00 | 4313.00 | 4864.00 | 4959.00 | 6783.00 | 6954.00  | 12635.00 | 20653.00 | 26714.00 |          |          |
| 静音止回阀 DRVZ        |    | 427.50  | 541.50  | 608.00  | 750.50  | 1064.00 | 1396.50  | 1995.00  | 3353.50  | 4816.50  |          |          |
| 消声止回阀 H41X        |    | 247.00  | 294.50  | 361.00  | 456.00  | 779.00  | 978.50   | 1624.50  | 2422.50  | 3448.50  |          |          |
| 对夹式手柄蝶阀 D71X      |    | 104.50  | 133.00  | 166.25  | 199.50  | 266.00  | 313.50   | 541.50   |          |          |          |          |
| 涡轮法兰蝶阀 D341X-16Q  |    | 494.00  | 589.00  | 674.50  | 779.00  | 1064.00 | 1206.50  | 1757.50  | 2660.00  | 3515.00  | 4560.00  | 7790.00  |
| 涡轮法兰蝶阀 D343H-16C  |    | 1254.00 | 1425.00 | 1710.00 | 1976.00 | 2565.00 | 3163.50  | 4151.50  | 6042.00  | 7429.00  | 9899.00  | 11579.50 |
| 铸钢闸阀 Z41H-16C     |    | 684.00  | 836.00  | 1045.00 | 1311.00 | 1767.00 | 2289.50  | 3477.00  | 5215.50  | 7239.00  | 12160.00 | 15485.50 |
| 铸钢止回阀 H44H-16C    |    | 636.50  | 931.00  | 1140.00 | 1320.50 | 1881.00 | 2413.00  | 4256.00  | 6393.50  | 8132.00  | 11685.00 | 15885.50 |
| 铸钢截止阀 J41H-16C    |    | 627.00  | 807.50  | 1026.00 | 1311.00 | 1881.00 | 2460.50  | 4056.50  | 7714.00  | 11970.00 | 20976.00 | 23104.50 |
| 铸钢球阀 Q41F-16C     |    | 522.50  | 693.50  | 874.00  | 1244.50 | 1909.50 | 2717.00  | 4341.50  | 7676.00  | 12920.00 |          |          |
| 不锈钢闸阀 Z41W-16P    |    | 2128.00 | 3011.50 | 3733.50 | 4949.50 | 6840.00 | 9462.00  | 14573.00 | 25868.50 | 40517.50 |          |          |
| 不锈钢法兰蝶阀 D343W-16P |    | 3192.00 | 3733.50 | 4056.50 | 4854.50 | 6868.50 | 8132.00  | 11305.00 | 15865.00 | 21517.50 | 28595.00 | 37335.50 |
| 不锈钢截止阀 J41W-16P   |    | 2156.50 | 3144.50 | 3961.50 | 5377.00 | 6089.50 | 10070.00 | 17869.50 | 29203.00 | 45913.50 |          |          |
| 不锈钢球阀 Q11F-16P    |    | 1510.50 | 20520   | 2593.50 | 3562.50 | 6051.50 | 7780.50  | 12967.50 | 25355.50 | 37848.00 |          |          |
| 不锈钢止回阀 H44W-16P   |    | 1729.00 | 2327.50 | 2859.50 | 3933.00 | 6004.00 | 8578.50  | 14022.00 | 24586.00 | 34580.00 | 57247.00 |          |

### 威盾铜阀门系列

| 名称              | 规格 | DN15   | DN20   | DN25   | DN32   | DN40    | DN50    | DN65    | DN80    | DN100   | DN150    |
|-----------------|----|--------|--------|--------|--------|---------|---------|---------|---------|---------|----------|
| 铜闸阀 Z15W-16T    |    | 40.00  | 51.00  | 77.00  | 115.00 | 158.00  | 218.00  |         |         |         |          |
| 铜球阀 Q11F-16T    |    | 30.00  | 41.00  | 61.00  | 97.00  | 133.00  | 195.00  |         |         |         |          |
| 铜截止阀 J11W-16T   |    | 39.00  | 54.00  | 78.00  | 131.00 | 174.00  | 285.00  |         |         |         |          |
| 铜卧式止回阀 H14W-16T |    | 34.00  | 45.00  | 66.00  | 104.00 | 133.00  | 208.00  |         |         |         |          |
| 铜过滤器 GL11P-16T  |    | 31.00  | 51.00  | 70.00  | 123.00 | 160.00  | 233.00  |         |         |         |          |
| 铜排气阀 P11W-16T   |    | 44.00  | 46.00  | 54.00  |        |         |         |         |         |         |          |
| 铜 AD 减压阀        |    | 111.00 | 115.00 | 162.00 | 206.00 | 435.00  | 514.00  |         |         |         |          |
| 铜电动二通阀          |    | 251.00 | 251.00 | 316.00 |        |         |         |         |         |         |          |
| 铜法兰闸阀           |    |        |        |        | 925.00 | 1142.00 | 1407.00 | 2025.00 | 2656.00 | 3709.00 | 10262.00 |
| 铜法兰球阀           |    |        |        |        | 937.00 | 1118.00 | 1351.00 | 2240.00 | 2898.00 | 3559.00 |          |
| 铜法兰止回阀          |    |        |        |        |        | 1247.00 | 1568.00 | 2209.00 | 2962.00 | 3560.00 |          |
| 铜法兰截止阀          |    |        |        |        |        | 1257.00 | 1792.00 | 2572.00 | 5144.00 | 7196.00 | 11949.00 |
| 铜法兰过滤器          |    |        |        |        | 997.00 | 1288.00 | 1621.00 | 2909.00 | 3793.00 | 5559.00 | 11325.00 |

信息提供：上海沪航阀门有限公司 江苏威盾阀门有限公司（上海沪航阀门有限公司总代理，山东济南玫德铸造总代理、济南玫德迈克总代理，福建水力消防）

地址：常州市新北区黄山路 558-1 号

电话：0519-83757758 85113978

传真：0519-83757758

联系人：叶孙海 13584363636 18052526116

QQ：790973897

—— 建材信息价并非指令性价格，仅供各方主体在招标投标、工程概预(结)算等工程计价中参考 ——







沟槽式接头管件、阀门系列、消防器材价格信息(A)

沟槽式接头管件

| 口径 mm | 外径 mm   | 刚性接头   | 90度弯头  | 45度弯头  | 机械三通   | 机械四通   | 正(异径)三通 | 正(异径)四通 | 异径管    | 沟槽法兰B型 | 单片法兰A型 | 盲片     |
|-------|---------|--------|--------|--------|--------|--------|---------|---------|--------|--------|--------|--------|
| 50    | 60      | 38.00  | 42.00  | 36.00  | 60.00  | 94.00  | 48.00   | 108.00  | 40.00  | 80.00  | 82.00  | 22.00  |
| 65    | 76      | 46.00  | 50.00  | 46.00  | 70.00  | 104.00 | 76.00   | 112.00  | 44.00  | 96.00  | 88.00  | 30.00  |
| 80    | 89      | 50.00  | 60.00  | 56.00  | 76.00  | 124.00 | 92.00   | 124.00  | 52.00  | 112.00 | 100.00 | 34.00  |
| 100   | 108/114 | 54.00  | 90.00  | 80.00  | 110.00 | 168.00 | 126.00  | 170.00  | 64.00  | 144.00 | 130.00 | 48.00  |
| 125   | 133/140 | 80.00  | 140.00 | 136.00 | 132.00 | 204.00 | 194.00  | 242.00  | 96.00  | 176.00 | 156.00 | 66.00  |
| 150   | 159/165 | 96.00  | 182.00 | 162.00 | 150.00 | 240.00 | 258.00  | 350.00  | 114.00 | 216.00 | 178.00 | 96.00  |
| 200   | 219     | 198.00 | 390.00 | 358.00 | 250.00 | 360.00 | 670.00  | 864.00  | 204.00 | 340.00 | 286.00 | 180.00 |
| 250   | 273     | 314.00 | 840.00 | 648.00 | 330.00 | 490.00 | 1144.00 | 1576.00 | 380.00 | 580.00 | 440.00 | 332.00 |

阀门系列、消防器材

| 名称      | 规格         | DN50    | DN65    | DN80    | DN100   | DN125   | DN150    | DN200    | DN250    | DN300    | DN350    | DN400    |
|---------|------------|---------|---------|---------|---------|---------|----------|----------|----------|----------|----------|----------|
| 弹性座封闸阀  | Z45X-16Q   | 570.00  | 690.00  | 820.00  | 960.00  | 1440.00 | 1720.00  | 2700.00  | 4350.00  | 6200.00  | 10130.00 | 13650.00 |
| 弹性座封闸阀  | Z41X-16Q   | 690.00  | 760.00  | 910.00  | 1120.00 | 1580.00 | 1940.00  | 3020.00  | 4660.00  | 6800.00  | 10760.00 | 14320.00 |
| 静音止回阀   | DRVZ-16Q   | 450.00  | 570.00  | 640.00  | 790.00  | 1120.00 | 1470.00  | 2100.00  | 3530.00  | 5070.00  |          |          |
| 橡胶截止回阀  | SFCV-16Q   | 580.00  | 610.00  | 770.00  | 1070.00 | 1330.00 | 1690.00  | 2770.00  | 4030.00  | 6390.00  |          |          |
| 沟槽弹性闸阀  | RVGX-16Q   | 590.00  | 660.00  | 770.00  | 880.00  | 1410.00 | 1600.00  | 2600.00  |          |          |          |          |
| 对夹式蝶阀   | D71X-16Q   | 110.00  | 140.00  | 175.00  | 210.00  | 280.00  | 330.00   | 570.00   |          |          |          |          |
| 蜗轮对夹式蝶阀 | D371X-16Q  | 290.00  | 310.00  | 340.00  | 410.00  | 510.00  | 550.00   | 990.00   | 1370.00  | 1940.00  | 2380.00  | 5160.00  |
| 消声止回阀   | H41X-16Q   | 260.00  | 310.00  | 380.00  | 480.00  | 820.00  | 1030.00  | 1710.00  | 2550.00  | 3630.00  |          |          |
| 橡胶软接头   | KXT-16     | 200.00  | 290.00  | 350.00  | 420.00  | 650.00  | 740.00   | 1170.00  | 1690.00  | 1990.00  | 2680.00  | 3460.00  |
| 过滤器     | SY4P-16Q   | 360.00  | 450.00  | 560.00  | 710.00  | 1020.00 | 1290.00  | 2400.00  | 4040.00  | 5580.00  | 8030.00  | 10940.00 |
| 遥控浮球阀   | 100X-16Q   | 2020.00 | 2320.00 | 2880.00 | 3600.00 | 4460.00 | 6180.00  | 10660.00 | 17040.00 | 23440.00 |          |          |
| 可调式减压阀  | 200X-16Q   | 3320.00 | 3720.00 | 4320.00 | 5160.00 | 6400.00 | 7580.00  | 12360.00 | 20020.00 | 26000.00 |          |          |
| 缓闭式止回阀  | 300X-16Q   | 2320.00 | 2580.00 | 3240.00 | 4060.00 | 4940.00 | 6300.00  | 10820.00 | 18580.00 | 24280.00 |          |          |
| 泄压持压阀   | 500X-16Q   | 4200.00 | 4540.00 | 5120.00 | 6220.00 | 7140.00 | 8320.00  | 13300.00 | 21740.00 | 28120.00 |          |          |
| 沟槽信号阀门  | ZSXF-Z-16Q | 920.00  | 1020.00 | 1140.00 | 1200.00 | 1850.00 | 2030.00  | 3330.00  |          |          |          |          |
| 信号蝶阀    | ZSXF-D-16Q | 560.00  | 590.00  | 660.00  | 720.00  | 930.00  | 1050.00  | 1800.00  |          |          |          |          |
| 信号弹性闸阀  | ZSXF-Z-16Q | 920.00  | 1140.00 | 1240.00 | 1320.00 | 2020.00 | 2200.00  | 3690.00  | 6670.00  | 10000.00 |          |          |
| 水流指示器   | ZSJS-16    | 280.00  | 310.00  | 340.00  | 370.00  | 420.00  | 480.00   | 680.00   |          |          |          |          |
| 湿式报警阀   | ZSFZ-16    |         |         |         | 2320.00 | 2560.00 | 2720.00  | 3760.00  |          |          |          |          |
| 蜗轮法兰蝶阀  | D341X-16Q  | 520.00  | 620.00  | 710.00  | 820.00  | 1120.00 | 1270.00  | 1850.00  | 2800.00  | 3700.00  | 4800.00  | 8200.00  |
| 蜗轮法兰蝶阀  | D343H-16C  | 1320.00 | 1500.00 | 1800.00 | 2080.00 | 2700.00 | 3330.00  | 4370.00  | 6360.00  | 7820.00  | 10420.00 | 12610.00 |
| 铸钢闸阀    | Z41H-16C   | 720.00  | 880.00  | 1100.00 | 1380.00 | 1860.00 | 2410.00  | 3660.00  | 5490.00  | 7620.00  | 12800.00 | 16300.00 |
| 铸钢止回阀   | H44H-16C   | 670.00  | 980.00  | 1200.00 | 1390.00 | 1980.00 | 2540.00  | 4480.00  | 6730.00  | 8560.00  | 12300.00 | 16700.00 |
| 铸钢截止阀   | J41H-16C   | 660.00  | 850.00  | 1080.00 | 1380.00 | 1980.00 | 2590.00  | 4270.00  | 8120.00  | 12600.00 | 22080.00 | 24320.00 |
| 铸钢球阀    | Q41F-16C   | 550.00  | 730.00  | 920.00  | 1310.00 | 2010.00 | 2860.00  | 4570.00  | 8080.00  | 13600.00 |          |          |
| 不锈钢闸阀   | Z41W-16P   | 2240.00 | 3170.00 | 3930.00 | 5210.00 | 7200.00 | 9960.00  | 15340.00 | 27230.00 | 42650.00 |          |          |
| 不锈钢法兰蝶阀 | D343W-16P  | 3360.00 | 3930.00 | 4270.00 | 5110.00 | 7230.00 | 8560.00  | 11900.00 | 16700.00 | 22650.00 | 30110.00 | 39300.00 |
| 不锈钢截止阀  | J41W-16P   | 2270.00 | 3310.00 | 4170.00 | 5660.00 | 6410.00 | 10600.00 | 18810.00 | 30740.00 | 48330.00 |          |          |
| 不锈钢球阀   | Q41F-16P   | 1590.00 | 2160.00 | 2730.00 | 3750.00 | 6370.00 | 8190.00  | 13650.00 | 26690.00 | 39840.00 |          |          |
| 不锈钢止回阀  | H44W-16P   | 1820.00 | 2450.00 | 3010.00 | 4140.00 | 6320.00 | 9030.00  | 14760.00 | 25880.00 | 36400.00 | 60260.00 |          |

常州工程造价信息

97

2024年 第9期

信息提供：上海沪航阀门有限公司 江苏威盾阀门有限公司（上海沪航阀门有限公司总代理，山东济南玫德铸造总代理、济南玫德迈克总代理，福建水力消防）

地址：常州市新北区黄山路 558-1 号

电话：0519-83757758 85113978 传真：0519-83757758

联系人：叶孙海 13584363636 18052526116 QQ: 790973897

—— 建材信息价并非指令性价格，仅供各方主体在招标投标、工程概预(结)算等工程计价中参考 ——





## “新兴”球墨铸铁管价格信息

| 产品名称  | 规格     | 长度 | 给水管 K9 (元/米) | 雨污水专用管 (元/米) | 备注  |
|-------|--------|----|--------------|--------------|-----|
| 球墨铸铁管 | DN100  | 6m | 面议           |              | 暂定价 |
|       | DN150  | 6m | 面议           |              | 暂定价 |
|       | DN200  | 6m | 面议           | 213.40       | 暂定价 |
|       | DN250  | 6m | 面议           | 280.50       | 暂定价 |
|       | DN300  | 6m | 面议           | 355.30       | 暂定价 |
|       | DN400  | 6m | 面议           | 514.13       | 暂定价 |
|       | DN500  | 6m | 面议           | 713.60       | 暂定价 |
|       | DN600  | 6m | 面议           | 940.80       | 暂定价 |
|       | DN700  | 6m | 面议           | 1197.87      | 暂定价 |
|       | DN800  | 6m | 面议           | 1486.93      | 暂定价 |
|       | DN1000 | 6m | 面议           | 2185.08      | 暂定价 |
|       | DN1200 | 6m | 面议           | 2987.83      | 暂定价 |
|       | DN1400 | 6m | 面议           | 4219.35      | 暂定价 |
|       | DN2000 | 6m | 面议           | 8921.13      | 暂定价 |

### “吉信”铸铁井盖

| 产品名称及型号           | 单价元/套 | 备注       |
|-------------------|-------|----------|
| 700×100 铸铁井盖 D400 | 价格面议  | 雨污水      |
| 防沉降 650×90        | 价格面议  | 雨污水, 带铰链 |
| 排水篦子 380×680      | 价格面议  |          |
| 填充井 700×700×70    | 价格面议  | 雨污水      |
| 排水沟 1000×120×80   | 价格面议  | 不可打开段    |
| 排水沟 500×120×180   | 价格面议  | 可打开段     |

Hydrotac Technologie AG 公司是德国专业的排水领域屈指可数的生产商, 从事排水系统铸件产品的生产及销售已有近半个世纪的历史。吉信 (GB) 是由 Hydrotac Technologie AG 公司创始人和许政伟创办的。

### 螺旋钢管系列

| 名称   | 规格              | 材质    | 单价 (元/吨) | 备注  |
|------|-----------------|-------|----------|-----|
| 螺旋钢管 | 219×6-325×8     | Q235B | 6000.00  | 暂定价 |
|      | 530×10-820×10   | Q235B | 6200.00  | 暂定价 |
|      | 1020×10-1620×14 | Q235B | 6300.00  | 暂定价 |

### “共同”不锈钢管系列

| 名称   | 规格               | 单价 (元/米) | 规格               | 单价 (元/米) |
|------|------------------|----------|------------------|----------|
| 不锈钢管 | 304 薄壁不锈钢管道 DN15 | 14.49    | 316 薄壁不锈钢管道 DN15 | 21.57    |
|      | 304 薄壁不锈钢管道 DN20 | 22.63    | 316 薄壁不锈钢管道 DN20 | 33.70    |
|      | 304 薄壁不锈钢管道 DN25 | 29.06    | 316 薄壁不锈钢管道 DN25 | 43.28    |
|      | 304 薄壁不锈钢管道 DN32 | 44.02    | 316 薄壁不锈钢管道 DN32 | 65.56    |
|      | 304 薄壁不锈钢管道 DN40 | 55.46    | 316 薄壁不锈钢管道 DN40 | 82.59    |
|      | 304 薄壁不锈钢管道 DN50 | 70.90    | 316 薄壁不锈钢管道 DN50 | 105.58   |
|      | 304 薄壁不锈钢管道 DN65 | 119.96   | 316 薄壁不锈钢管道 DN65 | 262.89   |

**信息提供:** 新兴铸管股份有限公司南京销售分公司 (厂家直销) 祁女士 18915011808  
 上海吉信金属制品有限公司 (厂家直销) 郑霞 18915011818  
 螺旋钢管 (厂家直销) 祁先生 18915010268  
 共同不锈钢管 祁先生 18915010268

地址: 江苏省常州市天宁区茶山街道蒋家庄 43 号 (常州办事处)  
 联系人: 蒋先生 (常州办事处) 18915011808 郑霞 18915011818

—— 建材信息价并非指令性价格, 仅供各方主体在招标投标、工程概预(结)算等工程计价中参考 ——







# HIPPO河马井“河马”牌建筑、市政工程管道产品价格信息

## HMCN 塑料检查井

| 产品名称     | 型号规格              | 价格(元/套) | 产品名称  | 型号规格          | 价格(元/套) |
|----------|-------------------|---------|-------|---------------|---------|
| 非下人塑料检查井 | OD315×5(埋深1.5米)   | 690.96  | 集污井   | OD450(埋深1.5米) | 1399.96 |
| 非下人塑料检查井 | OD450×6.5(埋深1.5米) | 1646.75 | 万能井   | OD450(埋深1.5米) | 1816.67 |
| 非下人塑料检查井 | OD630×7(埋深1.5米)   | 2252.45 | 油污格栅井 | OD315         | 352.09  |
| 可下人塑料检查井 | ID700×8(埋深2米)     | 4590.08 | 油污格栅井 | OD450         | 907.77  |
| 可下人塑料检查井 | ID1000×11(埋深2米)   | 8754.28 |       |               |         |

注:特殊规格价格另议,沉泥室塑料检查井在此价格的基础上并乘×1.3系数

## 无压埋地排污、排水用PVC-U实壁管材

单位:元/米

| 型号规格         | 单价(元/米) | 型号规格          | 单价(元/米) | 型号规格          | 单价(元/米) |
|--------------|---------|---------------|---------|---------------|---------|
| 200×5.9(SN8) | 149.37  | 315×9.2(SN8)  | 367.37  | 500×14.6(SN8) | 841.39  |
| 250×7.3(SN8) | 231.46  | 400×13.2(SN8) | 585.37  | 630×18.4(SN8) | 1424.93 |

## PE给水管

单位:元/米

| 公称外径mm | 0.8MPa | 1.0MPa | 1.25MPa | 1.6MPa | 公称外径mm | 0.8MPa  | 1.0MPa  | 1.25MPa | 1.6MPa  |
|--------|--------|--------|---------|--------|--------|---------|---------|---------|---------|
| 9      |        |        |         | 26.93  | 200    | 236.77  | 289.00  | 352.08  | 434.21  |
| 63     |        |        | 35.60   | 42.80  | 250    | 366.26  | 450.29  | 559.94  | 677.32  |
| 75     |        | 40.63  | 50.33   | 59.99  | 315    | 582.20  | 729.91  | 890.49  | 1075.65 |
| 90     | 47.88  | 59.36  | 72.78   | 86.64  | 400    | 960.07  | 1175.05 | 1432.61 | 1733.09 |
| 110    | 71.71  | 88.15  | 106.88  | 128.70 | 500    | 1500.08 | 1840.57 | 2242.23 | 2709.20 |
| 160    | 151.90 | 185.17 | 225.68  | 273.28 | 630    | 2359.37 | 2903.08 | 3535.88 | 4279.57 |

## HDPE双壁波纹管

单位:元/米

| 公称直径       | 价格(元/米) | 公称直径       | 价格(元/米) | 公称直径       | 价格(元/米) | 公称直径       | 价格(元/米) |
|------------|---------|------------|---------|------------|---------|------------|---------|
| 外径160(SN8) | 43.50   | 内径225(SN8) | 86.24   | 内径400(SN8) | 239.50  | 内径600(SN8) | 541.27  |
| 内径200(SN8) | 77.10   | 内径300(SN8) | 144.11  | 内径500(SN8) | 413.42  | 内径800(SN8) | 1141.68 |

## PP-R管材

单位:元/米

| 型号规格S5    | 价格(元/根) | 型号规格S4    | 价格(元/根) | 型号规格S3.2  | 价格(元/根) | 型号规格S2.5  | 价格(元/根) |
|-----------|---------|-----------|---------|-----------|---------|-----------|---------|
|           |         | 20×2.3×4m | 40.88   | 20×2.8×4m | 56.88   | 20×3.4×4m | 69.84   |
| 25×2.3×4m | 55.28   | 25×2.8×4m | 65.68   | 25×3.5×4m | 79.56   | 25×4.2×4m | 95.92   |
| 32×2.9×4m | 93.04   | 32×3.6×4m | 108.28  | 32×4.4×4m | 128.76  | 32×5.4×4m | 155.88  |
| 40×3.7×4m | 148.00  | 40×4.5×4m | 174.96  | 40×5.5×4m | 206.56  | 40×6.7×4m | 241.04  |

信息提供:江苏河马井股份有限公司

联系人:金建军 13775185313 周敏伟 13651501686  
陈凯亮 15251908190 李徐虎 13775185775

地址:武进区高新技术产业开发区南湖西路28号

网址:www.hippos.cn E-mail:hello@hippos.cn

电话:400-118-1685 0519-85071659 邮编:213164

—— 建材信息价并非指令性价格,仅供各方主体在招标投标、工程概预(结)算等工程计价中参考 ——





## 上海公元、安徽公元系列管材价格信息

| 公元 PE100 给水管          |          |          | 公元 PVC-M 高抗增强双壁波纹管         |                            |         | 公元 PE 钢带增强波纹管  |          |         |
|-----------------------|----------|----------|----------------------------|----------------------------|---------|----------------|----------|---------|
| 规格型号 (mm)             | 0.8MPa   |          | 规格型号 (mm)                  | 单价 (元/米)                   |         | 规格型号 (mm)      | 单价 (元/米) |         |
|                       | 壁厚 (mm)  | 单价 (元/米) |                            | SN8                        | SN10    |                | SN8      | SN10    |
| 250                   | 11.9     | 421.75   | 200                        | 100.00                     | 130.00  | 300            | 292.50   | 314.17  |
| 315                   | 15.0     | 670.41   | 225                        | 109.00                     | 120.00  | 400            | 437.50   | 452.08  |
| 450                   | 21.5     | 1397.73  | 300                        | 183.00                     | 201.00  | 500            | 581.25   | 624.31  |
| 500                   | 23.9     | 1727.37  | 400                        | 303.00                     | 333.00  | 600            | 712.50   | 765.28  |
| 630                   | 30.0     | 2716.85  | 500                        | 524.00                     | 576.00  | 700            | 843.75   | 906.25  |
| 800                   | 38.1     | 4462.56  | 600                        | 655.00                     | 720.00  | 800            | 1059.33  | 1137.11 |
| <b>公元 PE 三层壁复合增强管</b> |          |          | 800                        | 1294.00                    | 1423.00 | <b>公元塑料检查井</b> |          |         |
| 规格型号 (mm)             | 单价 (元/米) |          | 1000                       | 2128.00                    | 2432.00 | 规格型号 (mm)      | 单价 (元/只) |         |
|                       | SN8      | SN10     | 1200                       | 3115.00                    | 3583.00 |                | 起始流槽井    |         |
| 225                   | 163.00   | 179.00   | <b>公元 PE 中空壁增强缠绕管</b>      |                            |         | 200×160        | 176.00   |         |
| 300                   | 273.00   | 301.00   | 规格型号 (mm)                  | 单价 (元/米)                   |         | 315×160        | 235.00   |         |
| 400                   | 453.00   | 498.00   |                            | S1 (4级)                    | S2 (8级) | 450×200        | 494.00   |         |
| 500                   | 783.00   | 861.00   | 200                        |                            | 109.00  | 630×300        | 1047.00  |         |
| 600                   | 976.00   | 1074.00  | 250                        |                            | 173.00  | 规格型号 (mm)      | 单价 (元/只) |         |
| 800                   | 1995.00  | 2195.00  | 300                        | 228.80                     | 217.00  |                | 起始沉泥井    |         |
| 1000                  | 2937.00  | 3230.00  | 400                        | 422.50                     | 418.00  | 200×160        | 229.00   |         |
| 1200                  | 4510.00  | 4961.00  | 500                        | 670.80                     | 614.14  | 315×160        | 287.00   |         |
|                       |          |          | 600                        | 920.40                     | 919.00  | 450×200        | 636.00   |         |
| <b>公元 PE100 给水管</b>   |          |          | <b>公元 PE 非开挖排水管 (SN16)</b> |                            |         |                |          |         |
| 规格型号 (mm)             | 壁厚 (mm)  | 1.0MPa   | 单价 (元/米)                   | 规格型号 (mm)                  | 壁厚 (mm) | SDR17          | 单价 (元/米) |         |
| 225                   | 13.4     |          | 422.58                     | 225                        | 13.4    |                | 352.00   |         |
| 250                   | 14.8     |          | 518.52                     | 250                        | 14.8    |                | 424.00   |         |
| 315                   | 18.7     |          | 840.50                     | 315                        | 18.7    |                | 640.90   |         |
| 355                   | 21.1     |          | 1069.18                    | 355                        | 21.1    |                | 809.40   |         |
| 400                   | 23.7     |          | 1353.09                    | 400                        | 23.7    |                | 1041.90  |         |
| 450                   | 26.7     |          | 1714.83                    | <b>公元 PVC-U 无压埋地排污、排水管</b> |         |                |          |         |
| 500                   | 29.7     |          | 2119.44                    | 规格 (mm)                    | SN4 壁厚  | 单价 (元)         | SN8 壁厚   | 单价 (元)  |
| 560                   | 33.2     |          | 2638.87                    | 110                        | /       | /              | 3.2      | 46.00   |
| 630                   | 37.4     |          | 3342.94                    | 160                        | 4.0     | 91.00          | 4.7      | 106.00  |
| 800                   | 47.4     |          | 5549.81                    | 200                        | 4.9     | 140.00         | 5.9      | 167.00  |
| 1000                  | 59.3     |          | 8662.15                    | 315                        | 7.7     | 345.00         | 9.2      | 409.00  |
| 1200                  | 70.6     |          | 12358.83                   | 400                        | 9.8     | 558.00         | 11.7     | 663.00  |

信息提供：公元管道销售（上海）有限公司    公元管道（安徽）有限公司  
 联系人：庄华    13645108040

—— 建材信息价并非指令性价格，仅供各方主体在招标投标、工程概预(结)算等工程计价中参考 ——







### “震宝”支吊架价格信息

| 编号          | 名称                  | 规格型号                | 单位       | 单价(元)   | 编号           | 名称                  | 规格型号                | 单位                  | 单价(元)     |
|-------------|---------------------|---------------------|----------|---------|--------------|---------------------|---------------------|---------------------|-----------|
| ZB-S65T     | 水管单管<br>侧向抗震<br>支吊架 | DN65                | 套        | 610.00  | ZB-S65TL     | 水管单管<br>双向抗震<br>支吊架 | DN65                | 套                   | 1048.00   |
| ZB-S80T     |                     | DN80                | 套        | 618.00  | ZB-S80TL     |                     | DN80                | 套                   | 1074.00   |
| ZB-S100T    |                     | DN100               | 套        | 627.00  | ZB-S100TL    |                     | DN100               | 套                   | 1153.00   |
| ZB-S125T    |                     | DN125               | 套        | 648.00  | ZB-S125TL    |                     | DN125               | 套                   | 1195.00   |
| ZB-S150T    |                     | DN150               | 套        | 748.00  | ZB-S150TL    |                     | DN150               | 套                   | 1268.00   |
| ZB-S200T    |                     | DN200               | 套        | 828.00  | ZB-S200TL    |                     | DN200               | 套                   | 1351.00   |
| ZB-S250T    |                     | DN250               | 套        | 951.00  | ZB-S250TL    |                     | DN250               | 套                   | 1497.00   |
| ZB-S300T    |                     | DN300               | 套        | 1012.00 | ZB-S300TL    |                     | DN300               | 套                   | 1560.00   |
| 2根共管侧向      |                     | 单管共架<br>侧向抗震<br>支吊架 | 2根共管侧向   | 套       | 1325.00      |                     | 2根共管纵向              | 多管共架<br>双向抗震<br>支吊架 | 2根共管纵向    |
| 3根共管侧向      | 3根共管侧向              |                     | 套        | 1358.00 | 3根共管纵向       | 3根共管纵向              | 套                   |                     | 2102.00   |
| 4根共管侧向      | 4根共管侧向              |                     | 套        | 2051.00 | 4根共管纵向       | 4根共管纵向              | 套                   |                     | 2288.00   |
| 5根共管侧向      | 5根共管侧向              |                     | 套        | 2145.00 | 5根共管纵向       | 5根共管纵向              | 套                   |                     | 2335.00   |
| 6根共管侧向      | 6根共管侧向              |                     | 套        | 2251.00 | 6根共管纵向       | 6根共管纵向              | 套                   |                     | 2458.00   |
| 7根共管侧向      | 7根共管侧向              |                     | 套        | 2350.00 | 7根共管纵向       | 7根共管纵向              | 套                   |                     | 2555.00   |
| 8根共管侧向      | 8根共管侧向              |                     | 套        | 2453.00 | 8根共管纵向       | 8根共管纵向              | 套                   |                     | 2666.00   |
| 9根共管侧向      | 9根共管侧向              |                     | 套        | 2504.00 | 9根共管纵向       | 9根共管纵向              | 套                   |                     | 2735.00   |
| 10根共管侧向     | 10根共管侧向             |                     | 套        | 2585.00 | 10根共管纵向      | 10根共管纵向             | 套                   |                     | 2821.00   |
| 11根共管侧向     | 11根共管侧向             |                     | 套        | 2858.00 | 11根共管纵向      | 11根共管纵向             | 套                   |                     | 3092.00   |
| 12根共管侧向     | 12根共管侧向             |                     | 套        | 3089.00 | 12根共管纵向      | 12根共管纵向             | 套                   |                     | 3255.00   |
| ZB-D200T    | 电缆桥架<br>侧向抗震<br>支吊架 |                     | ZB-D200T | 套       | 1179.00      | ZB-D200TL           | 电缆桥架<br>双向抗震<br>支吊架 |                     | ZB-D200TL |
| ZB-D300T    |                     | ZB-D300T            | 套        | 1279.00 | ZB-D300TL    | ZB-D300TL           |                     | 套                   | 1711.00   |
| ZB-D400T    |                     | ZB-D400T            | 套        | 1393.00 | ZB-D400TL    | ZB-D400TL           |                     | 套                   | 1804.00   |
| ZB-D500T    |                     | ZB-D500T            | 套        | 1508.00 | ZB-D500TL    | ZB-D500TL           |                     | 套                   | 1962.00   |
| ZB-D600T    |                     | ZB-D600T            | 套        | 1565.00 | ZB-D600TL    | ZB-D600TL           |                     | 套                   | 2037.00   |
| ZB-D800T    |                     | ZB-D800T            | 套        | 1613.00 | ZB-D800TL    | ZB-D800TL           |                     | 套                   | 2100.00   |
| ZB-D1000T共架 |                     | ZB-D1000T共架         | 套        | 1664.00 | ZB-D1000TL共架 | ZB-D1000TL共架        |                     | 套                   | 2169.00   |
| ZB-D1200T共架 |                     | ZB-D1200T共架         | 套        | 1718.00 | ZB-D1200TL共架 | ZB-D1200TL共架        |                     | 套                   | 2235.00   |
| ZB-D1400T共架 |                     | ZB-D1400T共架         | 套        | 1764.00 | ZB-D1400TL共架 | ZB-D1400TL共架        |                     | 套                   | 2292.00   |
| ZB-F300T    |                     | 矩形风管<br>侧向抗震<br>支吊架 | 0.3m     | 套       | 1435.00      | ZB-F300TL           |                     | 矩形风管<br>双向抗震<br>支吊架 | 0.3m      |
| ZB-F400T    | 0.4m                |                     | 套        | 1528.00 | ZB-F400TL    | 0.4m                | 套                   |                     | 2033.00   |
| ZB-F500T    | 0.5m                |                     | 套        | 1617.00 | ZB-F500TL    | 0.5m                | 套                   |                     | 2107.00   |
| ZB-F600T    | 0.6m                |                     | 套        | 1713.00 | ZB-F600TL    | 0.6m                | 套                   |                     | 2175.00   |
| ZB-F700T    | 0.7m                |                     | 套        | 1806.00 | ZB-F700TL    | 0.7m                | 套                   |                     | 2275.00   |
| ZB-F800T    | 0.8m                |                     | 套        | 1906.00 | ZB-F800TL    | 0.8m                | 套                   |                     | 2436.00   |
| ZB-F900T    | 0.9m                |                     | 套        | 1997.00 | ZB-F900TL    | 0.9m                | 套                   |                     | 2520.00   |
| ZB-F1000T   | 1.0m                |                     | 套        | 2088.00 | ZB-F1000TL   | 1.0m                | 套                   |                     | 2640.00   |
| ZB-F1500T   | 1.5m                |                     | 套        | 2179.00 | ZB-F1500TL   | 1.5m                | 套                   |                     | 2762.00   |
| ZB-F2000T   | 2.0m                |                     | 套        | 2279.00 | ZB-F2000TL   | 2.0m                | 套                   |                     | 2880.00   |
| ZB-F2500T   | 2.5m                |                     | 套        | 2371.00 | ZB-F2500TL   | 2.5m                | 套                   |                     | 3000.00   |
| ZB-F3000T   | 3.0m                |                     | 套        | 2456.00 | ZB-F3000TL   | 3.0m                | 套                   |                     | 3115.00   |

此价格基于在混凝土结构多层厂房住宅进行核算，钢结构和独栋混凝土厂房根据现场情况定价，单管支撑的价格，以管径与楼板间的距离为1米的情况下进行的核算；风管支撑的价格，以风管的底部与楼板间的距离为1.5米的情况下进行的核算，风管的规格以截面区分，横加槽钢以风管的底长为准一边放15cm长度；桥架支撑的价格，以桥架底部距楼板底的高度为一米的情况下进行的核算，规格以桥架电缆的荷载进行区分；多管组合支撑的价格，以吊杆槽钢的长度为1.0米条件下进行的核算，规格以多管道共架的荷载进行区分。此价格不包括立管的核算，根据实际情况计算价格。

**信息提供：**震宝支吊架（江苏）有限公司      地址：常州市钟楼区路劲城市花园16幢311号  
**联系人：**金玲玲      13776899793

—— 建材信息价并非指令性价格，仅供各方主体在招标投标、工程概预(结)算等工程计价中参考 ——





### CKVAG® “中科阀安” 系列产品价格信息

| 产品名称/型号            | DN20 | DN25 | DN32 | DN40 | DN50 | DN65  | DN80  | DN100 |       |       |       |       |        |        |       |       |       |       |       |  |
|--------------------|------|------|------|------|------|-------|-------|-------|-------|-------|-------|-------|--------|--------|-------|-------|-------|-------|-------|--|
| 碳钢法兰球阀/Z15W-16T    | 43   | 57   | 76   | 115  | 157  | 233   | 510   | 653   | 1182  |       |       |       |        |        |       |       |       |       |       |  |
| 碳钢法兰截止阀/Z11W-16T   | 43   | 57   | 83   | 138  | 195  | 281   | 512   | 746   | 1466  |       |       |       |        |        |       |       |       |       |       |  |
| 碳钢法兰球阀/Q11P-16T    | 39   | 53   | 76   | 126  | 169  | 252   | 391   | 585   | 1009  |       |       |       |        |        |       |       |       |       |       |  |
| 碳钢法兰过滤器/SY1P-16T   | 38   | 56   | 82   | 129  | 163  | 271   | 433   | 618   | 1158  |       |       |       |        |        |       |       |       |       |       |  |
| 碳钢法兰球阀/H11W-16T    | 34   | 47   | 74   | 120  | 169  | 263   | 341   | 549   | 928   |       |       |       |        |        |       |       |       |       |       |  |
| 铜流防止器/HS11X-16T    | 286  | 306  | 387  | 550  | 673  | 1047  | 1755  |       |       |       |       |       |        |        |       |       |       |       |       |  |
| 自动排气阀/AVAX-16T     | 52   | 59   | 65   |      |      |       |       |       |       |       |       |       |        |        |       |       |       |       |       |  |
| 产品名称/型号            | DN20 | DN25 | DN32 | DN40 | DN50 | DN65  | DN80  | DN100 | DN150 | DN200 | DN250 | DN300 | DN350  | DN400  | DN450 | DN500 | DN600 | DN700 | DN800 |  |
| 内插式手柄球阀/D81X-16Q   | 260  | 282  | 337  | 403  | 560  | 597   | 1157  |       |       |       |       |       |        |        |       |       |       |       |       |  |
| 内插式球阀/D81X-16Q     | 434  | 453  | 507  | 560  | 736  | 762   | 1430  | 2067  |       |       |       |       |        |        |       |       |       |       |       |  |
| 内插式球阀/D81X-16Q     | 606  | 623  | 677  | 731  | 906  | 932   | 1654  | 2291  |       |       |       |       |        |        |       |       |       |       |       |  |
| 内插式手柄球阀/D71X-16Q   | 247  | 273  | 299  | 377  | 494  | 598   | 1014  |       |       |       |       |       |        |        |       |       |       |       |       |  |
| 内插式球阀/D71X-16Q     | 403  | 416  | 481  | 572  | 728  | 806   | 1430  | 1950  | 2600  | 3250  | 5980  | 7280  | 8840   | 14300  | 23790 | 2829  | 4499  |       |       |  |
| 内插式球阀/D71X-16Q     | 593  | 733  | 889  | 1034 | 1685 | 1895  | 3338  | 5507  | 7176  | 8879  | 11275 | 16507 | 23397  | 31685  |       |       |       |       |       |  |
| 内插式球阀/D71X-16Q     | 663  | 803  | 975  | 1100 | 1802 | 2012  | 3530  | 5858  | 7601  | 9539  | 12051 | 17242 | 24869  | 33895  |       |       |       |       |       |  |
| 信号球阀/RVHS-16Q      | 710  | 850  | 1026 | 1170 | 1837 | 2048  | 3533  | 5702  | 7437  | 9097  |       |       |        |        |       |       |       |       |       |  |
| 内插式球阀/Z65X-16Q     | 533  | 660  | 801  | 931  | 1516 | 1706  | 3004  | 4956  | 6458  |       |       |       |        |        |       |       |       |       |       |  |
| 内插式球阀/Z51X-16Q     | 597  | 723  | 878  | 989  | 1621 | 1811  | 3177  | 5272  | 6841  |       |       |       |        |        |       |       |       |       |       |  |
| 内插式信号球阀/XZ83X-16Q  | 638  | 766  | 923  | 1053 | 1654 | 1843  | 3180  | 5131  | 6694  |       |       |       |        |        |       |       |       |       |       |  |
| 明杆防冲阀/FH241T-16Q   | 991  | 1073 | 1357 | 1571 | 2336 | 2734  | 4684  | 7827  | 9906  |       |       |       |        |        |       |       |       |       |       |  |
| 铸钢法兰截止阀/H41H-16C   | 1192 | 1578 | 2010 | 2512 | 3588 | 4736  | 7463  | 11452 | 17222 | 24255 | 31574 | 44491 |        |        |       |       |       |       |       |  |
| 低力球阀/LH241E-16Q    | 3647 | 4290 | 5052 | 6692 | 9438 | 10725 | 17160 | 20670 | 29387 | 46800 | 78000 | 98280 | 117000 | 199000 |       |       |       |       |       |  |
| 水锤吸纳器/9000X-16P    | 1521 | 1716 | 1892 | 1989 | 2399 | 2516  | 4037  | 7020  | 10140 | 24765 | 39000 | 55770 | 73515  | 13025  |       |       |       |       |       |  |
| 比例式减压阀/YB43X-16Q   | 1105 | 1430 | 1950 | 2210 | 2860 | 3900  | 8190  | 21840 |       |       |       |       |        |        |       |       |       |       |       |  |
| 遥控浮球阀/100X-16Q     | 2487 | 2877 | 3543 | 4339 | 6110 | 7687  | 11619 | 17794 | 26878 | 34125 | 46150 | 57850 | 68250  | 94250  |       |       |       |       |       |  |
| 可调式减压阀/200X-16Q    | 3413 | 3965 | 4632 | 5428 | 7215 | 8775  | 12708 | 18493 | 27463 | 35100 | 47125 | 59150 | 69875  | 95875  |       |       |       |       |       |  |
| 线闸式止回阀/300X-16Q    | 2487 | 2877 | 3543 | 4339 | 6110 | 7687  | 11619 | 17794 | 26878 | 34125 | 46150 | 57850 | 68250  | 94250  |       |       |       |       |       |  |
| 泄压阀/500X-16Q       | 4079 | 4632 | 5282 | 6094 | 7865 | 9425  | 13374 | 19257 | 28340 | 35750 | 47775 | 59800 | 70525  | 96525  |       |       |       |       |       |  |
| 电磁控制阀/600X-16Q     | 3413 | 3965 | 4632 | 5428 | 7215 | 8775  | 12708 | 18493 | 27463 | 35100 | 47125 | 59150 | 69875  | 95875  |       |       |       |       |       |  |
| 压差旁通阀/800X-16Q     | 4177 | 4729 | 5412 | 6208 | 7980 | 9539  | 13488 | 19370 | 28438 |       |       |       |        |        |       |       |       |       |       |  |
| 消声止回阀/H41X-16Q     | 605  | 660  | 770  | 989  | 1347 | 1869  | 2860  | 5279  | 7149  | 12647 | 14848 | 22270 | 21646  | 32993  |       |       |       |       |       |  |
| 橡胶止回阀/H44X-16Q     | 598  | 718  | 936  | 1170 | 1644 | 2236  | 4560  | 6708  | 9308  | 11539 | 15699 | 29562 | 35308  | 49254  |       |       |       |       |       |  |
| 球型止回阀/HQ41X-16Q    | 593  | 718  | 900  | 1154 | 1742 | 2356  | 3073  | 6703  | 10530 | 17375 | 21093 |       |        |        |       |       |       |       |       |  |
| 静音式止回阀/DKYZ-16Q    | 1138 | 1373 | 1738 | 2231 | 3346 | 3904  | 5663  | 8945  | 11219 | 15530 | 19734 | 22673 | 28657  | 47190  |       |       |       |       |       |  |
| 数字阻尼平衡阀/SP45P-16Q  | 1125 | 1361 | 1633 | 2014 | 2721 | 4625  | 7075  | 10286 | 14476 | 20452 | 26900 | 33062 |        |        |       |       |       |       |       |  |
| 动态平衡阀/ZL47F-16Q    | 1434 | 1694 | 1862 | 2218 | 2742 | 3896  | 6722  | 12260 | 18383 | 30168 | 57568 | 64696 |        |        |       |       |       |       |       |  |
| 自力式压差控制阀/ZYC-16Q   | 1170 | 1307 | 1677 | 1934 | 2367 | 3354  | 5772  | 10479 | 17636 | 23529 | 39780 | 56269 |        |        |       |       |       |       |       |  |
| 电动压差旁通阀/VB720E-16Q | 2168 | 2410 | 3862 | 4282 | 5292 | 5928  | 8795  | 13194 | 15549 | 22360 | 37050 | 53560 |        |        |       |       |       |       |       |  |
| 橡胶接头/KXT-16        | 186  | 218  | 273  | 316  | 423  | 553   | 878   | 1365  | 1609  | 2210  | 2665  | 3445  | 4615   | 5785   |       |       |       |       |       |  |
| 电磁流量计/LDE-16C      | 3315 | 3510 | 3705 | 3900 | 4290 | 4680  | 5460  | 7410  | 8580  | 11700 | 14040 | 15990 | 19110  | 24180  |       |       |       |       |       |  |
| Y型过滤器/SY4P-16Q     | 577  | 688  | 797  | 1018 | 1403 | 2007  | 3630  | 5196  | 6956  | 11107 | 13857 | 23260 | 28759  | 43167  |       |       |       |       |       |  |

信息提供：中科阀安机械股份有限公司  
 公司地址：无锡市惠山区迎新路8号中科阀安机械股份有限公司  
 联系人：沈义璐  
 联系电话：0510-83109588 18921510322



—— 建材信息价并非指令性价格，仅供各方主体在招标投标、工程概预(结)算等工程计价中参考 ——







### 冠森阀门 冠森阀门系列价格信息

| 名称      | 规格         | DN50    | DN65    | DN80    | DN100   | DN125   | DN150   | DN200   | DN250    | DN300    | DN350    | DN400    |
|---------|------------|---------|---------|---------|---------|---------|---------|---------|----------|----------|----------|----------|
| 弹性密封闸阀  | Z45X-16Q   | 564.00  | 604.00  | 744.00  | 928.00  | 1412.00 | 1692.00 | 2660.00 | 4432.00  | 5760.00  | 10152.00 | 13516.00 |
| 弹性密封闸阀  | Z41X-16Q   | 684.00  | 724.00  | 888.00  | 1088.00 | 1592.00 | 1852.00 | 3244.00 | 5096.00  | 6428.00  | 11260.00 | 14624.00 |
| 涡轮对夹蝶阀  | D371X-16   | 266.00  | 284.00  | 316.00  | 364.00  | 456.00  | 508.00  | 848.00  | 1248.00  | 1660.00  |          |          |
| 橡胶软接头   | KXT-16     | 188.00  | 216.00  | 260.00  | 328.00  | 468.00  | 612.00  | 872.00  | 1364.00  | 1644.00  | 2442.00  | 5341.00  |
| Y型过滤器   | GL41H-16Q  | 424.00  | 464.00  | 564.00  | 684.00  | 1088.00 | 1288.00 | 2336.00 | 4312.00  | 5540.00  | 13332.00 | 17008.00 |
| 遥控球阀    | 100X-16    | 1830.00 | 1998.00 | 2310.00 | 2622.00 | 2934.00 | 4140.00 | 5724.00 | 9240.00  | 13308.00 | 21306.00 | 27240.00 |
| 减压阀     | 200X-16    | 3036.00 | 3204.00 | 3516.00 | 3828.00 | 4170.00 | 5382.00 | 6966.00 | 10482.00 | 13470.00 | 22452.00 | 28416.00 |
| 泄压阀     | 500X-16    | 2897.00 | 3069.00 | 3397.00 | 3690.00 | 4000.00 | 5241.00 | 6828.00 | 10345.00 | 14414.00 | 22138.00 | 28345.00 |
| 缓闭式止回阀  | H300X-16Q  | 1862.00 | 2034.00 | 2345.00 | 2655.00 | 2966.00 | 4207.00 | 5793.00 | 9310.00  | 13379.00 | 21103.00 | 27379.00 |
| 消声止回阀   | HC41X-16Q  | 348.00  | 404.00  | 508.00  | 580.00  | 848.00  | 928.00  | 1652.00 | 2473.50  | 3987.00  |          |          |
| 对夹式手柄蝶阀 | D71X       | 168.00  | 184.00  | 212.00  | 268.00  | 332.00  | 424.00  | 696.00  | 1084.00  | 1448.00  |          |          |
| 信号蝶阀    | ZSXD7-Q-16 | 386.00  | 390.00  | 437.00  | 510.00  | 830.00  | 889.00  | 1700.00 |          |          |          |          |
| 沟槽信号蝶阀  | D81X-16Q   | 506.00  | 508.00  | 548.00  | 588.00  | 848.00  | 1008.00 | 1836.00 | 3448.00  | 4736.00  |          |          |
| 沟槽暗杆闸阀  | Z85X-16Q   | 400.00  | 404.00  | 452.00  | 492.00  | 756.00  | 916.00  | 1740.00 | 3340.00  | 4640.00  |          |          |
| 沟槽明杆闸阀  | Z81X-16Q   | 490.00  | 492.00  | 532.00  | 592.00  | 916.00  | 1056.00 | 1944.00 | 3856.00  | 5144.00  |          |          |
| 沟槽手柄蝶阀  | D81X-16Q   | 122.00  | 124.00  | 136.00  | 172.00  | 216.00  | 260.00  | 576.00  |          |          |          |          |
| 沟槽蜗轮蝶阀  | D381X-16Q  | 215.00  | 216.00  | 220.00  | 268.00  | 304.00  | 356.00  | 796.00  | 1328.00  | 2280.00  |          |          |
| 暗杆防护闸阀  | Z45T-16    | 1072.00 | 1112.00 | 1320.00 | 1444.00 | 2328.00 | 2372.00 | 3980.00 | 8412.00  | 9548.00  |          |          |
| 明杆防护闸阀  | Z41X-16    | 1256.00 | 1320.00 | 1484.00 | 1588.00 | 2476.00 | 2576.00 | 4248.00 | 9012.00  | 10184.00 |          |          |
| 蝶阀      | D343H-16C  | 823.00  | 878.00  | 1039.00 | 1306.00 | 1798.00 | 2161.00 | 2952.00 | 3857.00  | 5218.00  | 6840.00  | 8960.00  |
| 蝶阀      | D373H-16C  | 782.00  | 823.00  | 924.00  | 1030.00 | 1283.00 | 1637.00 | 2184.00 | 3090.00  | 4000.00  | 4840.00  | 5860.00  |
| 铸钢闸阀    | Z41H-16C   | 1039.00 | 1370.00 | 1586.00 | 2055.00 | 2800.00 | 3508.00 | 5710.00 | 9160.00  | 13640.00 | 23660.00 | 31880.00 |
| 铸钢截止阀   | J41H-16C   | 1021.00 | 1370.00 | 1586.00 | 2078.00 | 2943.00 | 4032.00 | 6395.00 | 9020.00  | 14740.00 |          |          |

### 鲁消沟槽管件

| 规格  | 名称  | 刚性卡箍   | 90°弯头   | 45°弯头   | 22.5°弯头 | 正三通     | 机械三通   | 机械四通   | 正四通     | 大小头    | 沟槽法兰   |
|-----|-----|--------|---------|---------|---------|---------|--------|--------|---------|--------|--------|
| 50  | 60  | 36.36  | 44.24   | 41.82   |         | 63.64   | 49.78  | 74.74  | 107.67  | 28.48  | 79.33  |
| 65  | 76  | 37.45  | 47.33   | 44.85   | 42.36   | 69.70   | 49.84  | 76.84  | 110.25  | 32.78  | 78.79  |
| 80  | 89  | 41.07  | 60.21   | 53.68   | 53.70   | 80.61   | 62.26  | 87.88  | 115.93  | 37.58  | 87.21  |
| 100 | 114 | 44.18  | 79.33   | 66.01   | 78.79   | 110.91  | 81.82  | 125.58 | 157.58  | 47.84  | 90.85  |
| 125 | 140 | 75.76  | 131.84  | 114.06  | 111.90  | 184.85  | 98.18  | 172.85 | 221.21  | 77.19  | 115.09 |
| 150 | 165 | 81.00  | 161.82  | 128.89  | 139.33  | 238.55  | 157.58 | 148.48 | 284.85  | 84.79  | 145.39 |
| 200 | 219 | 154.55 | 345.71  | 260.23  | 296.91  | 466.67  | 216.00 | 348.48 | 627.20  | 184.85 | 230.61 |
| 250 | 273 | 329.99 | 1042.00 | 727.00  |         | 1380.00 |        |        | 1921.60 | 302.91 | 469.70 |
| 300 | 300 | 455.71 | 1818.00 | 1215.00 |         | 2375.00 |        |        | 3681.68 | 439.39 | 620.00 |

### “中冀鹏程” JDG 金属穿线管、桥架、线盒

| 名称        | 规格     | 价格(米) | 名称   | 规格      | 价格(米)  | 名称   | 规格      | 价格(米)  |
|-----------|--------|-------|------|---------|--------|------|---------|--------|
| JDG 金属穿线管 | 16×1.2 | 5.10  | 防火桥架 | 100×100 | 86.00  | 镀锌桥架 | 100×100 | 74.00  |
|           | 20×1.6 | 8.99  |      | 200×100 | 150.00 |      | 200×100 | 130.00 |
|           | 25×1.6 | 10.61 |      | 300×100 | 180.00 |      | 300×100 | 170.00 |
|           | 32×1.6 | 13.85 |      | 400×100 | 296.00 |      | 400×100 | 258.00 |
|           | 40×1.6 | 17.99 |      | 500×100 | 352.00 |      | 500×100 | 304.00 |
|           | 50×1.6 | 21.22 |      | 800×100 | 762.00 |      | 800×100 | 584.00 |

信息提供：常州安道消防器材有限公司 地址：常州新北区江南五金机电城 7-16-2 号  
 联系人：王丽佳 15861863931 高增坤 18912332950 电话：0519-89810120 15380455957

—— 建材信息价并非指令性价格，仅供各方主体在招标投标、工程概预(结)算等工程计价中参考 ——

常州工程造价信息网 2024年 第09期





# RX 荣夏科技 “茶夏” 消防产品价格信息

| “茶夏” 空气质量监控系统 |                |    |          | “茶夏” 自动火灾监控系统       |                       |               |          |
|---------------|----------------|----|----------|---------------------|-----------------------|---------------|----------|
| 产品名称          | 型号             | 单位 | 单价(元)    | 产品名称                | 型号                    | 单位            | 单价(元)    |
| 空气质量控制器       | RXXF KQ        | 台  | 800.00   | 自动火灾监控探测器           | RXEF YWT              | 台             | 2740.00  |
| CO 探测器        | RXXF-CO        | 只  | 415.00   | 电气火灾装置              | RXJS0.2GW/S           | 台             | 1300.00  |
| 温度传感器         | RXXF-THI       | 只  | 415.00   | 电气火灾装置              | RXJS0.3GW/S           | 台 <td 1820.00 |          |
| 六合一空气质量探测器    | RX-SMULT/6     | 只  | 1760.00  | 电气火灾装置              | RXJS0.5GW/S           | 台             | 2160.00  |
| 单一空气质量探测器     | RXXF-CO2 等     | 只  | 758.00   | 电气火灾监控设备            | RXEF-L600B            | 台             | 17100.00 |
| 空气质量显示屏       | RXXF TPC       | 台  | 2240.00  | “茶夏” 巡检柜监控系统        |                       |               |          |
| 空气质量监控主机      | RXXF C600      | 台  | 6000.00  | 消防系自动巡检控制柜          | RX-XFXJ-75KW          | 台             | 77700.00 |
| “茶夏” 照明控制系统   |                |    |          | 消防系自动巡检控制柜          | RX-XFXJ-110KW         | 台             | 97100.00 |
| 产品名称          | 型号             | 单位 | 单价(元)    | 消防系控制设备             | RX-XFKZ-15KW          | 台             | 24000.00 |
| 4路模块          | RXL.4.16A/20A  | 只  | 828.00   | 消防系控制设备             | RX-XFKZ-75KW          | 台             | 45600.00 |
| 6路模块          | RXL.6.16A/20A  | 只  | 1058.00  | 消防系控制设备             | RX-XFKZ-110KW         | 台             | 51000.00 |
| 8路模块          | RXL.8.16A/20A  | 只  | 1286.00  | 消防系控制设备             | RX-XFKZ-160KW         | 台             | 74300.00 |
| 12路模块         | RXL.12.16A/20A | 只  | 1628.00  | 双电源控制设备             | RX-XFKZ-400A          | 台             | 33000.00 |
| 智能控制面板        | RX-ASLM        | 台  | 600.00   | 双电源控制设备             | RX-XFKZ-630A          | 台             | 35000.00 |
| 液晶智能控制面板      | RX-YG350       | 台  | 1658.00  | “茶夏” 自动跟踪定位射流火灾监控系统 |                       |               |          |
| 以太网监控器        | RX-TCPIP       | 台  | 220.00   | 自动跟踪定位射流火灾装置        | ZDMS0.6/5S-RX1201A    | 台             | 5500.00  |
| 光照度传感器        | RX-GK          | 只  | 600.00   | 自动跟踪定位射流火灾装置        | ZDMS0.6/10S-RX1202    | 台             | 6530.00  |
| 可编程红外传感器      | RX-HW          | 只  | 700.00   | 自动跟踪定位射流火灾装置        | ZDMS0.8/20S-RX1203    | 台             | 13400.00 |
| 后台管理系统        | RX-V2.8        | 套  | 20572.00 | 自动跟踪定位射流火灾装置        | ZDMS0.8/30S-RX1204    | 台             | 15500.00 |
| “茶夏” 电力监控系统   |                |    |          | 电源控制盒               | RX1301A               | 台             | 820.00   |
| 产品名称          | 型号             | 单位 | 单价(元)    | 现场控制箱               | RX1101A               | 台             | 2040.00  |
| 通讯管理机         | RX-TX          | 只  | 10500.00 | 集中控制柜主机(带视频)        | RX1001                | 台             | 24500.00 |
| 交换机           | G2016D         | 只  | 2800.00  | “茶夏” 末端试水监控系统       |                       |               |          |
| 电力监控系统软件      | E5008RF        | 只  | 50000.00 | 电磁阀                 | DN50                  | 台             | 1800.00  |
| 电力表           | RXDL           | 只  | 2500.00  | 电磁阀                 | DN80                  | 台             | 4080.00  |
| “茶夏” 能耗监控系统   |                |    |          | 末端试水                | RX1601                | 台             | 1550.00  |
| 产品名称          | 型号             | 单位 | 单价(元)    | 末端试水装置              | ZSPM-80/1.2-DX-RX1602 | 台             | 5100.00  |
| 智能数据采集器       | RXPM A-E485A   | 台  | 10000.00 | “茶夏” 抗震支架系统         |                       |               |          |
| 多功能仪表         | RXPV i3        | 只  | 750.00   | 产品名称                | 型号                    | 单位            | 单价(元)    |
| 导轨式表          | RXPV i9        | 只  | 750.00   | 单管侧向支撑(T)           | RXKZ-D-STDN100        | 套             | 300.00   |
| 能源计量监测软件      | BEMS 8.0       | 套  | 41000.00 | 单管双向支撑(T+L)         | RXKZ-D-STLDN100       | 套             | 460.00   |
| “茶夏” 智能防雷监控系统 |                |    |          | 矩形风管侧向支撑(T)         | RXKZ-M-FT900-1000     | 套             | 663.00   |
| 产品名称          | 型号             | 单位 | 单价(元)    | 矩形风管双向支撑(T+L)       | RXKZ-M-FTL900-1000    | 套             | 890.00   |
| 智能防雷预警监控系统    | RX-FL          | 套  | 33300.00 | 矩形风管侧向支撑(T)         | RXKZ-M-FT2100-2300    | 套             | 860.00   |
| 交换机           | G2016D         | 台  | 6800.00  | 矩形风管双向支撑(T+L)       | RXKZ-M-FTL2100-2300   | 套             | 1090.00  |
| 雷击环境检测器       | RX-AP-B        | 台  | 4500.00  | 电缆桥架侧向支撑(T)         | RXKZ-M-DT300-400      | 套             | 516.00   |
| 智能浪涌保护器       | RX-40/385/4PY  | 台  | 830.00   | 电缆桥架双向支撑(T+L)       | RXKZ-M-DTL300-400     | 套             | 750.00   |
| 智能后备保护器       | RXSCB-40/4PY   | 台  | 996.00   | 电缆桥架侧向支撑(T)         | RXKZ-M-DT900-1000     | 套             | 565.00   |
|               |                |    |          | 电缆桥架双向支撑(T+L)       | RXKZ-M-DTL900-1000    | 套             | 840.00   |

中国消防火灾报警十大品牌      江苏省“专精特新”企业      江苏省瞪羚企业  
 信息提供: 江苏荣夏安全科技有限公司      地址: 常州市新北区长江中路12号  
 联系人: 夏慧钧      13606110378      网址: www.ronxia.com.cn

—— 建材信息价并非指令性价格, 仅供各方主体在招标投标、工程概预(结)算等工程计价中参考 ——







## 常州登云消防灭火器、水带、消防箱价格信息

| 产品名称         | 规格型号         | 单位           | 单价(元)   | 产品名称     | 规格型号               | 单位     | 单价(元)   |
|--------------|--------------|--------------|---------|----------|--------------------|--------|---------|
| 干粉灭火器        | 2公斤          | 具            | 40.00   | 压力泵开关水枪  | QZ3.5/7.5          | 个      | 100.00  |
|              | 3公斤          | 具            | 50.00   | 消防卷盘     | 30米                | 个      | 300.00  |
|              | 4公斤          | 具            | 60.00   | 消防栓      | SNW65-1            | 个      | 75.00   |
|              | 5公斤          | 具            | 85.00   | 铁厨灭火器箱   | 3×2                | 个      | 50.00   |
|              | 8公斤          | 具            | 120.00  |          | 4×2                | 个      | 60.00   |
| 推车干粉灭火器      | 20公斤         | 台            | 450.00  |          | 5×2                | 个      | 80.00   |
|              | 50公斤         | 台            | 650.00  | 8×2      | 个                  | 120.00 |         |
| 悬挂干粉灭火器      | 4公斤          | 个            | 150.00  | 黄沙箱      | 400×400×400        | 个      | 100.00  |
|              | 6公斤          | 个            | 200.00  |          | 600×400×400        | 个      | 120.00  |
|              | 8公斤          | 个            | 350.00  | 二氧化碳灭火器箱 | 3公斤                | 个      | 110.00  |
|              | 10公斤         | 个            | 450.00  |          | 5公斤                | 个      | 150.00  |
| 超细悬挂灭火器      | 4公斤          | 个            | 300.00  | 不锈钢灭火器箱  | 7公斤                | 个      | 200.00  |
|              | 6公斤          | 个            | 500.00  |          | 304钢3×2            | 个      | 200.00  |
|              | 8公斤          | 个            | 700.00  |          | 304钢4×2            | 个      | 250.00  |
|              | 10公斤         | 个            | 900.00  | 304钢5×2  | 个                  | 300.00 |         |
| 水基灭火器        | 2L           | 具            | 45.00   | 轻便消防水龙柜  | 1200×550×160一体式    | 个      | 400.00  |
|              | 3L           | 具            | 85.00   |          | 700×550×160一体式     | 个      | 300.00  |
|              | 6L           | 具            | 160.00  | 真空破环器    | 1寸                 | 个      | 50.00   |
| 水基灭火器推车      | 45L          | 台            | 900.00  | 二分水器     | 65×2-1.6           | 个      | 200.00  |
| 悬挂七氟丙烷灭火器    | 8公斤          | 个            | 1800.00 | 三分水器     | 65×3-1.6           | 个      | 300.00  |
|              | 10公斤         | 个            | 2800.00 | 轻便水龙带    | 25米                | 套      | 300.00  |
| D类金属灭火器      | 3公斤          | 具            | 300.00  |          | 30米                | 套      | 350.00  |
|              | 4公斤          | 具            | 450.00  | 洒水喷头     | 68℃上喷              | 只      | 10.00   |
|              | 7公斤          | 具            | 850.00  |          | 68℃下喷              | 只      | 10.00   |
|              | 8公斤          | 具            | 1500.00 |          | 68℃侧喷              | 只      | 15.00   |
| 二氧化碳灭火器      | 2公斤          | 具            | 180.00  |          | 68℃隐蔽式             | 只      | 20.00   |
|              | 3公斤          | 具            | 150.00  | 微型消防站    | 1200×800×400       | 个      | 800.00  |
|              | 5公斤          | 具            | 350.00  |          | 1800×1200×400      | 个      | 2000.00 |
|              | 7公斤          | 具            | 480.00  | 无后坐力水枪   | QLD6.0/8 I         | 套      | 400.00  |
|              | 24公斤         | 台            | 2400.00 |          | QLD6.0/8 III       | 套      | 900.00  |
|              | 30公斤         | 台            | 4800.00 | 消防服五件套   | 2014款              | 套      | 3000.00 |
| 洁净气体灭火器      | 2公斤          | 具            | 400.00  | 消防员灭火防护服 | ZFMH-JYP(DRD)统型-17 | 套      | 5000.00 |
|              | 3公斤          | 具            | 500.00  | 消防扳手     | 加密扳手               | 柄      | 200.00  |
|              | 4公斤          | 具            | 650.00  | 消防扳手     | 地下消火栓扳手            | 柄      | 50.00   |
|              | 6公斤          | 具            | 800.00  | 消防桶      | 半圆                 | 个      | 30.00   |
|              | 20公斤         | 台            | 4000.00 | 消防斧      | 70cm               | 柄      | 30.00   |
|              | 柜式七氟丙烷灭火装置   | GQQ40/2.5-WS | 套       | 3500.00  | 消防锹                | 红柄     | 柄       |
| GQQ70/2.5-WS |              | 套            | 4000.00 | 消防工具架    |                    | 个      | 500.00  |
| 消火栓箱         | 800×650×240  | 个            | 200.00  | 灭火毯      | 1m×1m              | 个      | 20.00   |
|              | 1800×700×240 | 个            | 500.00  | 灭火毯      | 1.5m×1.5m          | 个      | 30.00   |
| 消防水带         | 8-65-25      | 条            | 95.00   | 自救呼吸器    | TZL-30             | 个      | 50.00   |
|              | 10-65-25     | 条            | 120.00  | 消防应急灯    | 应急灯一体              | 个      | 60.00   |
|              | 13-65-25     | 条            | 160.00  | 消防应急安全出口 | 左右双向               | 个      | 30.00   |
|              | 20-65-25     | 条            | 230.00  | 烟雾感应器    | 独立式                | 个      | 30.00   |
|              | 25-65-25     | 条            | 350.00  | 安全绳      | 10米                | 条      | 60.00   |
| 消防接口         | KD65         | 个            | 30.00   | 安全绳      | 20米                | 调      | 100.00  |
| 消防水枪         | QZ3.5/7.5    | 个            | 30.00   | 正压式空气呼吸器 | RHZK6.8C           | 只      | 3500.00 |

信息提供：常州市登云消防装备有限公司  
联系人：曹女士

地址：常州市天宁区和平工业园复兴路3号  
电话：13306128119（微信同号）

—— 建材信息价并非指令性价格，仅供各方主体在招标投标、工程概预(结)算等工程计价中参考 ——

常州工程造价信息网 2024年 第9期





### 青島消防报警设备价格信息

| 名称               | 规格                       | 单位   | 价格(元)     | 备注   |            |
|------------------|--------------------------|------|-----------|--|------------|
| 点型光电感烟火灾探测器      | JTY-GD-JBF5100           | 只    | 368.00    | 内置青島消防自主研发的消防报警专用MCU—朱鹮芯片                                  |            |
| 点型感温火灾探测器(A2R)   | JTW-ZD-JBF5110           | 只    | 345.00    |  |            |
| 手动火灾报警按钮         | J-SAP-JBF4121B-P         | 只    | 360.00    | 一体式超薄结构,带电话插孔,含底座  |            |
| 消火栓按钮            | JBF4123B                 | 只    | 380.00    | 一体式超薄结构,机械复位,含底座   |            |
| 输入/输出模块          | JBF5141                  | 只    | 400.00    | 内置MCU,自动后输出无触点,具有线路检测功能                                    |            |
| 火灾显示盘            | JBF5060                  | 台    | 3500.00   | 液晶显示,每回路带数量15台,编址范围201-215                                 |            |
| 火灾报警控制器(联动型)     | JBF-11SF                 | 台    | 85800.00  | 壁挂式/立柜式/琴台式  |            |
|                  |                          | 台    | 189800.00 |  |            |
| 电气火灾监控设备         | JBF-62S30-2S2            | 台    | 34800.00  | 液晶屏,无线调试,云端报警,带打印,含备电                                      |            |
| 组合式电气火灾监控探测器     | JBF62E-250C              | 台    | 2180.00   | 可同时监控一路剩余电流和一路温度信号   |            |
| 消防设备电源状态监控器      | JBF-62S60-2S2            | 台    | 24800.00  | 液晶屏,无线调试,云端报警,带打印,含备电                                      |            |
| 电压信号传感器          | JBF62P-ATV2              | 只    | 1450.00   | 导轨式安装  |            |
| 防火门监控器           | JBF-62S20                | 台    | 45800.00  | 壁挂式/立柜式/琴台式  |            |
| 单门一体式门磁开关        | JBF62D-32P               | 套    | 370.00    | 塑料外壳   |            |
| 联动闭门器            | JBF-BM03                 | 只    | 2380.00   | 一体式  |            |
| 点型光电感烟火灾探测器      | JBF4101-Ex               | 只    | 750.00    | 本安型  |            |
| 点型感温火灾探测器(A2R)   | JBF4111-Ex               | 只    | 620.00    |  |            |
| 手动火灾报警按钮         | J-SAP-JBF4121A-Ex        | 只    | 625.00    |  |            |
| 消火栓按钮            | JBF4123A-Ex              | 只    | 675.00    | 隔爆型  |            |
| 感烟探测器            | JTY-GD-JBF4103-Ex        | 套    | 5000.00   |  |            |
| 感温探测器            | JTW-ZD-JBF4113-Ex        | 套    | 5000.00   |  |            |
| 手动火灾报警按钮         | J-SAB-JBF4121G-Ex        | 套    | 8000.00   | 隔爆型,视场范围120度,最大探测距离40-60米,温度范围-40~75℃                      |            |
| 消火栓按钮            | JBF4123G-Ex              | 套    | 8600.00   |  |            |
| 点型紫外火焰探测器        | JTG-Z-JBF4385-Ex         | 套    | 12000.00  | 隔爆型,视场范围120度,最大探测距离40-60米,温度范围-40~75℃                      |            |
| 点型红外火焰探测器(复合型)   | JTG-U-JBF4386-Ex         | 套    | 35000.00  |  |            |
| 绳式线型感温火灾探测器(标准版) | JBF4310-TC               | 200米 | 36000.00  | 可恢复、分布定位、探测型设备,设置报警分区,信息实时上传监控平台                           |            |
| 绳式线型感温火灾探测器(定制版) | JBF4310-TC-V             | 200米 | 72000.00  |  |            |
| 家用可燃气体探测器        | JM-JBF-VS50              | 只    | 1680.00   | 独立式  |            |
| 工业及商业用途点型可燃气体探测器 | GT-JBF5101G-Ex           | 套    | 4288.00   | CH4隔爆型   |            |
| 可燃气体报警控制器        | JBF-51S40                | 台    | 84500.00  | 壁挂式/立柜式/琴台式  |            |
| 点型可燃气体探测器        | GT-VT3412IR              | 只    | 10400.00  | 可燃气体、甲烷等   |            |
| 一氧化碳检测仪          | VT3412(CO)               | 只    | 4200.00   | 一氧化碳   |            |
| 有毒气体检测仪          | VT3412                   | 只    | 6760.00   | 氢气、氨气、氫气、二氧化硫、一氧化碳、甲醇、甲醛、乙醇、乙醚、氯乙烷、环氧乙烷、氯化氢、臭氧、过氧化氢、溴、磷化氢等 |            |
|                  |                          | 只    | 10360.00  |  |            |
|                  |                          | 只    | 15160.00  |  |            |
| 气体报警控制器          | VT320H                   | 台    | 19000.00  | 壁挂式  |            |
| 消防应急疏散余压监控器      | JBF-51S51                | 台    | 28800.00  | 壁挂式液晶屏   |            |
| 消防应急疏散余压控制器      | JBF5692                  | 个    | 4680.00   | 标准35mm导轨式安装  |            |
| 消防应急疏散余压探测器      | JBF5633                  | 只    | 2830.00   | 内置MCU,编址范围1-63   |            |
| 消防应急标志灯具         | 0.3W/2W                  | 只    | 885.00    | 不锈钢面板/玻璃面板/铝合金外壳/PC面板                                      |            |
|                  |                          | 只    | 2950.00   |  |            |
|                  |                          | 0.5W | 只         | 2950.00  | 金属壳体/金属+玻璃 |
|                  |                          |      | 只         | 5300.00  | 防爆型,金属壳体   |
| 消防应急照明灯          | 3W/5W/8W/12W<br>壁挂/嵌顶/吸顶 | 个    | 750.00    | 塑料外壳/金属灯壳  |            |
|                  |                          | 个    | 1385.00   |  |            |
|                  |                          | 个    | 5300.00   |  | 防爆双头灯,金属壳体 |
| 消防应急灯具专用应急电源     | J-D-1KVA-01              | 台    | 73710.00  | 壁挂式,镀锌钢板箱体   |            |
| 应急照明分配电装置        | J-FP-0.5KVA-02           | 台    | 21660.00  |  |            |
| 应急照明配电箱          | J-PD-1KVA-01             | 台    | 36110.00  |  |            |
| 应急照明控制器          | J-C-11S80                | 台    | 183330.00 |  |            |

证券代码: 002960

信息提供: 大鵬消防科技(常州)有限公司  
联系人: 陈女士 13685218887

地址: 钟樓区永紅街道陈渡路198号博律大厦2楼212  
电话: 0519-86675868

—— 建材信息价并非指令性价格,仅供各方主体在招标投标、工程概预(结)算等工程计价中参考 ——







# “浙江中财”系列产品价格信息

| 材料名称                            | 规格型号                   | 价格(元/米)   | 材料名称                            | 规格型号        | 价格(元/米) | 材料名称                              | 规格型号         | 价格(元/米) |       |
|---------------------------------|------------------------|-----------|---------------------------------|-------------|---------|-----------------------------------|--------------|---------|-------|
| <b>中财 工程精装灰 PPR</b>             |                        |           |                                 |             |         |                                   |              |         |       |
| 工程精装<br>灰色 PPR 管材<br>S5         | D20×2.0                | 5.10      | 工程精装<br>灰色 PPR 管材<br>S4         | D20×2.3     | 5.80    | 工程精装<br>灰色 PPR 管材<br>S3.2         | D20×2.8      | 8.20    |       |
|                                 | D25×2.3                | 8.30      |                                 | D25×2.8     | 9.80    |                                   | D25×3.5      | 13.50   |       |
|                                 | D32×2.9                | 10.60     |                                 | D32×3.6     | 12.80   |                                   | D32×4.4      | 17.30   |       |
|                                 | D40×3.7                | 17.20     |                                 | D40×4.5     | 20.40   |                                   | D40×5.5      | 27.50   |       |
|                                 | D50×4.6                | 30.40     |                                 | D50×5.6     | 38.20   |                                   | D50×6.9      | 51.80   |       |
|                                 | D63×5.8                | 50.00     |                                 | D63×7.1     | 70.50   |                                   | D63×8.6      | 94.30   |       |
|                                 | D75×6.8                | 76.10     |                                 | D75×8.4     | 91.80   |                                   | D75×10.3     | 124.10  |       |
|                                 | D90×8.2                | 100.80    |                                 | D90×10.1    | 121.30  |                                   | D90×12.3     | 163.00  |       |
| D110×10.0                       | 145.50                 | D110×12.3 | 174.90                          | D110×15.1   | 258.70  |                                   |              |         |       |
| <b>中财 PVC-U 电工套管</b>            |                        |           |                                 |             |         |                                   |              |         |       |
| 电工套管<br>(中型)                    | D16                    | 2.70      | 电工套管<br>(重型)                    | D16         | 3.70    | <b>中财 PE 管 (顶管系列)</b>             |              |         |       |
|                                 | D20                    | 3.70      |                                 | D20         | 4.80    |                                   |              |         |       |
|                                 | D25                    | 6.60      |                                 | D25         | 7.60    |                                   |              |         |       |
|                                 | D32                    | 10.20     |                                 | D32         | 11.40   |                                   |              |         |       |
| <b>中财 塑料检查井</b>                 |                        |           |                                 |             |         |                                   |              |         |       |
| 流槽式起始井                          | OD200×OD110            | 78.30     | 流槽式三通井                          | OD315×OD160 | 180.90  | 流槽式 90°<br>弯头井                    | OD315×OD160  | 174.20  |       |
|                                 | OD315×OD160            | 172.10    |                                 | OD450×ID200 | 432.90  |                                   | OD450×ID225  | 454.50  |       |
| 沉泥式直通井                          | OD450×ID200            | 480.80    | 沉泥式三通井                          | OD200×OD160 | 126.30  | 沉泥式<br>四通井                        | OD315×OD300  | 272.10  |       |
|                                 | OD630×ID400            | 989.10    |                                 | OD630×ID500 | 1426.60 |                                   | OD630×ID300  | 979.60  |       |
| <b>中财 PVC-U 排水管</b>             |                        |           |                                 |             |         |                                   |              |         |       |
| 排水管材<br>(B型)<br>(国标)            | D50×2.0                | 14.30     | 实壁<br>螺旋管 (B)                   | D110        | 63.10   | 雨水管                               | D75          | 18.80   |       |
|                                 | D75×2.3                | 23.80     |                                 | D160        | 147.80  |                                   | D110         | 29.30   |       |
|                                 | D110×3.2               | 39.60     | 中空壁<br>螺旋管 (B)                  | D75         | 42.20   |                                   | D160         | 60.80   |       |
|                                 | D160×4.0               | 86.80     |                                 | D110        | 68.70   | 座便器移位管                            | 125×65       | 45.10   |       |
|                                 | D200×4.9               | 131.50    |                                 | D160        | 150.40  | 地漏移位管                             | 55×30        | 12.20   |       |
| <b>中财 CTS 同层排水管件</b>            |                        |           |                                 |             |         |                                   |              |         |       |
| 二承一插顺水三通                        | D50                    | 4.30      | 二承一插顺水三通                        | D110        | 27.50   | 移位 90° 弯头                         | D50×50       | 3.60    |       |
| <b>中财 HDPE 静音管 (建筑排水用)</b>      |                        |           |                                 |             |         |                                   |              |         |       |
| HDPE 平壁<br>静音管材                 | D75×3.0                | 22.70     | HDPE 平壁静音管材                     | D160×6.2    | 99.90   | HDPE 单叶片<br>内螺旋管材                 | D110×3.8     | 58.50   |       |
|                                 | D110×4.2               | 48.10     |                                 | D75×2.9     | 29.60   |                                   | D160×4.7     | 111.10  |       |
| <b>中财 PE 给水管</b>                |                        |           |                                 |             |         |                                   |              |         |       |
| PE 给水管<br>1.6MPa<br>(SDR11)     | D20×2.3                | 4.60      | PE 给水管<br>1.6MPa<br>(SDR11)     | D125×11.4   | 131.80  | PE 给水管<br>1.0MPa<br>(SDR17)       | D25×1.9      | 5.00    |       |
|                                 | D25×2.3                | 6.30      |                                 | D140×12.7   | 164.20  |                                   | D32×2.3      | 7.70    |       |
|                                 | D32×3.0                | 10.70     |                                 | D160×14.6   | 216.10  |                                   | D40×2.4      | 10.60   |       |
|                                 | D40×3.7                | 15.80     |                                 | D180×16.4   | 274.00  |                                   | D50×3.0      | 16.60   |       |
|                                 | D50×4.6                | 25.20     |                                 | D200×18.2   | 338.20  |                                   | D63×3.8      | 25.40   |       |
|                                 | D63×5.8                | 39.60     |                                 | D225×20.5   | 420.00  |                                   | D75×4.5      | 32.50   |       |
|                                 | D75×6.8                | 47.40     |                                 | D250×22.7   | 526.90  |                                   | D90×5.4      | 46.70   |       |
|                                 | D90×8.2                | 68.60     |                                 | D280×25.4   | 661.20  |                                   | D110×6.6     | 70.20   |       |
|                                 | D110×10.0              | 102.00    |                                 | D315×28.6   | 835.90  |                                   | D125×7.4     | 89.10   |       |
| <b>中财 钢补增强螺旋波纹管</b>             |                        |           |                                 |             |         |                                   |              |         |       |
| 钢补增强聚乙烯 (PE)<br>螺旋波纹管管材<br>SN10 | ID200                  | 150.20    | 钢补增强聚乙烯 (PE)<br>螺旋波纹管管材<br>SN10 | ID600       | 752.80  | 钢补增强聚乙烯 (PE)<br>螺旋波纹管管材<br>SN12.5 | ID200        | 175.70  |       |
|                                 | ID300                  | 236.30    |                                 | ID700       | 973.50  |                                   | ID300        | 255.50  |       |
|                                 | ID400                  | 362.10    |                                 | ID800       | 1183.40 |                                   | ID400        | 417.30  |       |
|                                 | ID500                  | 599.90    |                                 | ID900       | 1422.50 |                                   | ID500        | 648.50  |       |
|                                 | <b>中财 HDPE 双壁波纹管</b>   |           |                                 |             |         |                                   |              |         |       |
| 内径系列<br>S2(SN8)                 | ID200                  | 89.10     | 内径系列<br>S1(SN4)                 | ID200       | 70.30   | 内径系列<br>(SN10)                    | ID200        | 111.40  |       |
|                                 | ID225                  | 96.70     |                                 | ID225       | 80.80   |                                   | ID300        | 195.00  |       |
|                                 | ID300                  | 156.00    |                                 | ID300       | 130.80  |                                   | ID400        | 336.10  |       |
|                                 | ID400                  | 268.90    |                                 | ID400       | 217.80  |                                   | ID500        | 548.80  |       |
|                                 | ID500                  | 439.00    |                                 | ID500       | 323.10  |                                   | ID600        | 730.30  |       |
|                                 | ID600                  | 584.20    |                                 | ID600       | 501.30  |                                   | ID800        | 1443.60 |       |
|                                 | ID800                  | 1154.90   |                                 | ID800       | 980.00  |                                   | 外径系列 S1(SN4) | OD110   | 25.10 |
|                                 | <b>中财 钢丝网骨架 PE 复合管</b> |           |                                 |             |         |                                   |              |         |       |
| 压力等级<br>1.6MPa                  | D50                    | 33.80     | 压力等级<br>1.6MPa                  | D110        | 107.20  | 压力等级<br>1.6MPa                    | D250         | 418.40  |       |
|                                 | D63                    | 45.80     |                                 | D160        | 197.00  |                                   | D315         | 626.00  |       |
|                                 | D75                    | 58.40     |                                 | D200        | 271.70  |                                   | D355         | 749.70  |       |
|                                 | D90                    | 77.80     |                                 | D225        | 329.20  |                                   | D400         | 950.40  |       |
| <b>中财 PE 缠绕结构壁管 (A型管)</b>       |                        |           |                                 |             |         |                                   |              |         |       |
| 管材 SN8                          | ID200                  | 92.70     | 管材 SN8                          | ID300       | 176.30  | 管材 SN8                            | ID500        | 502.70  |       |
|                                 | ID250                  | 136.20    |                                 | ID400       | 319.40  |                                   | ID600        | 669.50  |       |

信息提供：浙江中财管道科技股份有限公司 溧阳咨询热线：求先生 13601595740 常州咨询热线：钱先生 15195011000

—— 建材信息价并非指令性价格，仅供各方主体在招标投标、工程概预(结)算等工程计价中参考 ——

常州工程造价信息网

2024年 5月





## 泰山石膏“泰山”牌石膏板、轻钢价格信息

| 品牌         | 产品名称            | 规格        | 厚度 (mm) | 单位    | 市场价 (元) |
|------------|-----------------|-----------|---------|-------|---------|
| “泰山”牌石膏板系列 | 泰山牌普通纸面石膏板      | 2400×1200 | 9.5     | 平方米   | 18.00   |
|            |                 | 2400×1200 | 12.0    | 平方米   | 19.00   |
|            |                 | 2400×1200 | 15.0    | 平方米   | 32.00   |
|            | 泰山牌耐火纸面石膏板      | 2400×1200 | 9.5     | 平方米   | 23.50   |
|            |                 | 2400×1200 | 12.0    | 平方米   | 24.60   |
|            |                 | 2400×1200 | 15.0    | 平方米   | 41.00   |
|            | 泰山牌防潮纸面石膏板      | 2400×1200 | 9.5     | 平方米   | 32.00   |
|            |                 | 2400×1200 | 12.0    | 平方米   | 33.00   |
|            | 泰山牌耐水纸面石膏板      | 2400×1200 | 9.5     | 平方米   | 36.00   |
|            |                 | 2400×1200 | 12.0    | 平方米   | 43.00   |
|            | 泰山牌分解甲醛石膏板-T20  | 2400×1200 | 9.5     | 平方米   | 35.00   |
|            | 泰山牌分解甲醛石膏板-T30  | 2400×1200 | 12.0    | 平方米   | 39.00   |
|            | 泰山牌玻纤布面石膏板      | 2400×1200 | 12.5    | 平方米   | 55.00   |
|            | GFP泰山高强石膏阻燃板    | 2400×1200 | 12.0    | 平方米   | 82.50   |
|            | GFG泰山高强玻纤布面石膏板  | 2400×1200 | 12.5    | 平方米   | 92.50   |
| 泰山牌硅藻泥装饰板  | 600×600         | 12.0      | 平方米     | 26.00 |         |
| 泰山牌防火吸音装饰板 | 600×600         | 10.0      | 平方米     | 18.50 |         |
| 泰山牌速装装饰面板  | 2400(3000)×1200 | 10.0      | 平方米     | 35.00 |         |

| 品牌          | 产品名称 | 材料名称 | 规格              | 单位 | 市场价 (元) |
|-------------|------|------|-----------------|----|---------|
| “泰山”牌轻钢龙骨系列 | 吊顶龙骨 | 承载龙骨 | DU50×15×1.2     | 米  | 11.90   |
|             |      | 承载龙骨 | DC60×27×1.2     | 米  | 21.00   |
|             |      | 承载龙骨 | DV37×20×0.8     | 米  | 10.90   |
|             |      | 覆面龙骨 | DC60×27×0.6     | 米  | 11.00   |
|             |      | 覆面龙骨 | DC50×19×0.5     | 米  | 6.80    |
|             |      | 沿边龙骨 | DL20×30×20×0.48 | 米  | 5.30    |
|             | 隔墙龙骨 | 天地龙骨 | QU100×40×0.7    | 米  | 16.80   |
|             |      | 天地龙骨 | QU75×40×0.6     | 米  | 14.40   |
|             |      | 天地龙骨 | QU75×35×0.6     | 米  | 13.30   |
|             |      | 天地龙骨 | QU50×35×0.6     | 米  | 11.05   |
|             |      | 竖向龙骨 | QC100×50×0.7    | 米  | 22.60   |
|             |      | 竖向龙骨 | QC100×45×0.7    | 米  | 20.35   |
|             |      | 竖向龙骨 | QC75×50×0.6     | 米  | 17.90   |
|             |      | 竖向龙骨 | QC75×45×0.6     | 米  | 16.10   |
|             |      | 竖向龙骨 | QC50×45×0.6     | 米  | 13.10   |
|             |      | 贯穿龙骨 | DU38×12×1.2     | 米  | 10.60   |
|             |      | 贯穿龙骨 | DU38×12×1.0     | 米  | 9.75    |

| 品牌 | 产品名称 | 材料名称      | 规格               | 单位     | 市场价 (元) |
|----|------|-----------|------------------|--------|---------|
|    |      |           |                  |        |         |
|    |      | 磷化干壁钉     | 3.5×35 (600装)    | 盒      | 19.65   |
|    | 龙骨配件 | 吊顶系列      | 60吊件 (2.5)       | 个      | 1.32    |
|    |      | 吊顶系列      | 60上人挂件 (0.7)     | 个      | 0.68    |
|    |      | 吊顶系列      | 50吊件 (2.0)       | 个      | 0.84    |
|    |      | 吊顶系列      | 50挂件 (0.6-0.7)   | 个      | 0.37    |
|    |      | 吊顶系列      | 50主链接件 (0.9-1.0) | 个      | 0.63    |
|    |      | 吊顶系列      | 50副连接件 (0.5)     | 个      | 0.41    |
|    |      | 吊顶系列      | 50水平件 (0.5)      | 个      | 0.19    |
|    |      | 隔墙系列      | 75支撑卡 (0.5)      | 个      | 0.18    |
|    |      | 隔墙系列      | 100支撑卡 (0.5)     | 个      | 0.22    |
|    |      | “泰山”牌粉料产品 | 抹灰石膏             | 轻质抹灰石膏 | 吨       |

泰山石膏有限公司是中国建材集团（世界500强企业）旗下的骨干企业，石膏板产销量连续多年位居世界首位，国内石膏板市场占有率高达50%以上。50多家生产基地分布于全国各地。“泰山”牌石膏板先后荣获“中国名牌产品”、“中国驰名商标”、“中国最具影响力石膏板品牌”、“人民信赖品牌”、“中国环境标志认证产品”等荣誉称号，产品不仅通过国标检测，同时获得欧盟CE认证，公司先后荣获“全国五一劳动奖状”、“中国地产500强首选供应商”、中国建筑装饰协会“绿色供应商”等荣誉称号，泰山石膏建材产品以其卓越的品质和良好的信誉成为广大用户的首选，享誉八方，畅销全球。

信息提供：泰山石膏有限公司 联系人：贾志宇 17705388177  
 泰山石膏有限公司常州办事处 付超 18953845692  
 公司网址：http://www.taihegroup.com 邮箱：fuchao1985@163.com

—— 建材信息价并非指令性价格，仅供各方主体在招标投标、工程概预(结)算等工程计价中参考 ——







## 汉特“汉特”纤维水泥板、无机涂装板系列产品价格信息

| 品牌  | 产品名称        | 规格             | 单位  | 价格(元)  | 等级           |
|-----|-------------|----------------|-----|--------|--------------|
| 汉特  | 无机预涂板       | 2440×1220×5mm  | 平方米 | 170.57 | 抗菌防火         |
| 汉特  | 无机预涂板       | 2440×1220×6mm  | 平方米 | 190.07 | 抗菌防火         |
| 汉特  | 无机预涂板       | 2440×1220×8mm  | 平方米 | 239.78 | 抗菌防火         |
| 汉特  | 冰火板         | 2440×1220×6mm  | 平方米 | 199.81 | 抗菌防火         |
| 汉特  | 冰火板         | 2440×1220×8mm  | 平方米 | 221.26 | 抗菌防火         |
| 汉特  | 石英纤维板       | 2440×1220×5mm  | 平方米 | 192.99 | 抗菌防火         |
| 汉特  | 石英纤维板       | 2440×1220×6mm  | 平方米 | 219.31 | 抗菌防火         |
| 汉特  | 瓷面纤维水泥板     | 2440×1220×6mm  | 平方米 | 366.00 | 外墙自洁         |
| 汉特  | 冷瓷板         | 2440×1220×9mm  | 平方米 | 660.00 | 外墙自洁         |
| 汉特  | 冷瓷板         | 2440×1220×12mm | 平方米 | 258.30 | 外墙自洁         |
| 汉特  | 冷瓷板         | 2440×1220×15mm | 平方米 | 287.54 | 外墙自洁         |
| 汉德邦 | 冷瓷板         | 2440×1220×7mm  | 平方米 | 115.00 | A级防火/可钉板     |
| 汉德邦 | 冷瓷板         | 2440×1220×9mm  | 平方米 | 150.00 | A级防火/可钉板     |
| 汉德邦 | 冷瓷板         | 2440×1220×12mm | 平方米 | 195.00 | A级防火/可钉板     |
| 汉德邦 | 汉纳克板        | 2440×1220×15mm | 平方米 | 210.00 | A级防火/可钉板     |
| 汉特  | 中密度通体板      | 2440×1220×12   | 张   | 384.00 | 优等           |
| 锦宫  | 克朗板         | 2440×1220×8mm  | 平方米 | 120.00 | A级防火/可枪钉/零甲醛 |
| 锦宫  | 克朗板         | 2440×1220×10mm | 平方米 | 156.00 | A级防火/可枪钉/零甲醛 |
| 锦宫  | 克朗板         | 2440×1220×12mm | 平方米 | 199.00 | A级防火/可枪钉/零甲醛 |
| 锦宫  | 克朗板         | 2440×1220×15mm | 平方米 | 215.00 | A级防火/可枪钉/零甲醛 |
| 汉特  | 外墙纤维水泥自洁挂板  | 2440×600×8     | 平方米 | 350.00 | 装配式干挂        |
| 汉特  | 外墙纤维水泥自洁挂板  | 2440×600×10    | 平方米 | 380.00 | 装配式干挂        |
| 汉特  | 外墙纤维水泥自洁挂板  | 2440×600×12    | 平方米 | 420.00 | 装配式干挂        |
| 汉特  | 外墙纤维水泥自洁挂板  | 2400×1200×15   | 平方米 | 550.00 | 装配式干挂        |
| 汉特  | 外墙木纹自洁挂板    | 2440×1220×9    | 平方米 | 120.00 | 装配式干挂        |
| 汉特  | 外墙木纹自洁挂板    | 2440×1220×12   | 平方米 | 192.00 | 装配式干挂        |
| 汉特  | 栈道板         | 2440×1220×20   | 平方米 | 460.00 | A级防火/超强耐老化   |
| 汉特  | 栈道板         | 2440×1220×24   | 平方米 | 490.00 | A级防火/超强耐老化   |
| 汉特  | 楼福特板        | 2400×1200×25   | 平方米 | 388.00 | A级防火/超强耐老化   |
| 汉特  | 夹筋楼福特板      | 2440×1200×24   | 张   | 450.00 | A级防火/超强耐老化   |
| 汉特  | 外墙纤维水泥砖纹挂板  | 2440×600×12    | 平方米 | 480.00 | 装配式干挂        |
| 汉特  | 外墙纤维水泥洞石纹挂板 | 2440×600×12    | 平方米 | 480.00 | 装配式干挂        |
| 汉特  | 外墙纤维水泥文化石挂板 | 2400×600×12    | 平方米 | 480.00 | 装配式干挂        |
| 汉特  | 外墙纤维水泥木纹挂板  | 2440×600×12    | 平方米 | 480.00 | 装配式干挂        |
| 汉特  | 外墙纤维水泥仿旧挂板  | 2400×600×12    | 平方米 | 480.00 | 装配式干挂        |
| 汉特  | 外墙纤维水泥砖纹挂板  | 2440×600×16    | 平方米 | 560.00 | 装配式干挂        |
| 汉特  | 外墙纤维水泥洞石纹挂板 | 2440×600×16    | 平方米 | 560.00 | 装配式干挂        |
| 汉特  | 外墙纤维水泥文化石挂板 | 2440×600×16    | 平方米 | 560.00 | 装配式干挂        |
| 汉特  | 外墙纤维水泥木纹挂板  | 2440×600×16    | 平方米 | 560.00 | 装配式干挂        |
| 汉特  | 外墙纤维水泥仿旧挂板  | 2440×600×16    | 平方米 | 560.00 | 装配式干挂        |
| 汉特  | 高强度混凝土外墙挂板  | 2440×455×12    | 平方米 | 580.00 | 高强度超耐候自清洁    |
| 汉特  | 高强度混凝土外墙挂板  | 2440×455×15    | 平方米 | 590.00 | 高强度超耐候自清洁    |
| 汉特  | 高强度混凝土外墙挂板  | 2440×455×16    | 平方米 | 600.00 | 高强度超耐候自清洁    |
| 汉特  | 高强度混凝土外墙挂板  | 2440×455×18    | 平方米 | 620.00 | 高强度超耐候自清洁    |
| 汉特  | 高强度混凝土外墙挂板  | 3030×455×15    | 平方米 | 590.00 | 高强度超耐候自清洁    |
| 汉特  | 高强度混凝土外墙挂板  | 3030×455×16    | 平方米 | 600.00 | 高强度超耐候自清洁    |
| 汉特  | 高强度混凝土外墙挂板  | 3030×455×18    | 平方米 | 620.00 | 高强度超耐候自清洁    |

信息提供：江苏汉特建材有限公司  
联系人：王高金

地址：常州市新北区天誉城市花园 25-5，二层  
电话：18761198088 4009963519

—— 建材信息价并非指令性价格，仅供各方主体在招标投标、工程概预(结)算等工程计价中参考 ——

常州工程造价信息 2024年 第9期





## JASON 杰森 “杰森” 系列产品价格信息

| 材料名称                  | 规格型号                     | 单位  | 价格 (元)   |
|-----------------------|--------------------------|-----|----------|
| 杰森标准纸面石膏板             | 9.5 × 1200 × 2400/3000mm | 平方米 | 18.50    |
| 杰森标准纸面石膏板             | 12 × 1200 × 2400/3000mm  | 平方米 | 19.50    |
| 杰森标准纸面石膏板             | 15 × 1200 × 2400/3000mm  | 平方米 | 31.00    |
| 杰森耐潮纸面石膏板             | 9.5 × 1200 × 2400/3000mm | 平方米 | 31.00    |
| 杰森耐潮纸面石膏板             | 12 × 1200 × 2400/3000mm  | 平方米 | 32.00    |
| 杰森耐水纸面石膏板             | 9.5 × 1200 × 2400/3000mm | 平方米 | 35.00    |
| 杰森耐水纸面石膏板             | 12 × 1200 × 2400/3000mm  | 平方米 | 42.00    |
| 杰森耐火纸面石膏板             | 12 × 1200 × 2400/3000mm  | 平方米 | 24.00    |
| 杰森耐火纸面石膏板             | 15 × 1200 × 2400/3000mm  | 平方米 | 40.00    |
| 杰森玻纤面耐水耐火板            | 10 × 1200 × 2100/2400mm  | 平方米 | 63.00    |
| 杰森玻纤面耐水耐火板            | 12 × 1200 × 2100/2400mm  | 平方米 | 68.00    |
| 杰森吉象装饰板               | 10 × 1200 × 2100/2400mm  | 平方米 | 85.00    |
| 杰森优倍特高性能石膏基纤维板 (玻纤面)  | 10 × 1200 × 2400mm       | 平方米 | 80.00    |
| 杰森优倍特高性能石膏基纤维板 (玻纤面)  | 12 × 1200 × 2400mm       | 平方米 | 100.00   |
| 杰森优倍特高性能石膏基纤维板 (玻纤面)  | 16 × 1200 × 2400mm       | 平方米 | 120.00   |
| 杰森优倍特高性能石膏基纤维板 (木纹纸面) | 10 × 1200 × 2400mm       | 平方米 | 65.00    |
| 杰森优倍特高性能石膏基纤维板 (木纹纸面) | 12 × 1200 × 2400mm       | 平方米 | 70.00    |
| 杰森优倍特高性能石膏基纤维板 (木纹纸面) | 16 × 1200 × 2400mm       | 平方米 | 85.00    |
| 杰森隔墙天地龙骨              | QU50 × 35 × 0.6mm        | 米   | 11.50    |
| 杰森隔墙天地龙骨              | QU75 × 35 × 0.6mm        | 米   | 13.30    |
| 杰森隔墙天地龙骨              | QU100 × 35 × 0.7mm       | 米   | 16.50    |
| 杰森隔墙竖向龙骨              | QC50 × 45 × 0.6mm        | 米   | 13.00    |
| 杰森隔墙竖向龙骨              | QC75 × 45 × 0.6mm        | 米   | 16.00    |
| 杰森隔墙竖向龙骨              | QC100 × 45 × 0.7mm       | 米   | 20.30    |
| 杰森隔声墙龙骨               | QW75 × 45 × 0.6mm        | 米   | 18.00    |
| 杰森穿心龙骨                | DU38 × 12 × 1.0mm        | 米   | 9.75     |
| 杰森吊顶承袭龙骨              | DU50 × 15 × 1.2mm        | 米   | 11.90    |
| 杰森吊顶承袭龙骨              | DC60 × 27 × 1.2mm        | 米   | 21.00    |
| 杰森吊顶覆面龙骨              | DC50 × 19 × 0.5mm        | 米   | 6.80     |
| 杰森吊顶沿边龙骨              | DL20 × 30 × 20 × 0.5mm   | 米   | 5.30     |
| 杰森吊顶沿边龙骨              | DL30 × 30 × 20 × 0.5mm   | 米   | 6.00     |
| 杰森 F 型龙骨              | DF20 × 30 × 50 × 0.5mm   | 米   | 19.00    |
| 杰森卡式龙骨                | V20 × 37 × 0.8mm         | 米   | 10.93    |
| 杰森卡式龙骨                | V20 × 37 × 1.0mm         | 米   | 12.65    |
| 杰森竹炭净醛嵌缝膏             | 10kg/包                   | 包   | 48.00    |
| 杰森竹炭净醛嵌缝膏             | 20kg/包                   | 包   | 98.00    |
| 杰森轻质抹灰石膏              | P130                     | 吨   | 1,800.00 |
| 杰森轻质抹灰石膏              | P160                     | 吨   | 2,000.00 |
| 杰森接缝纸带                | 75m/卷                    | 卷   | 38.00    |
| 杰森金属护角纸带              | 30m/卷                    | 卷   | 148.00   |
| 杰森自攻螺钉                | 3.5 × 25mm, 1000颗/盒      | 盒   | 35.00    |
| 杰森自攻螺钉                | 3.5 × 35mm, 500颗/盒       | 盒   | 35.00    |

### 杰森石膏板 嘉兴、惠州、长春

信息提供：杰森石膏板（嘉兴）有限公司（中部生产基地） 地址：浙江省平湖市独山港区海河路1000号  
 集团总部：上海市松江区梅家浜路800弄35号 双高世贸广场13楼 销售服务热线：400-880-6618  
 联系人：刘学伟 手机：13805205925 公司官网：www.jason-china.com

—— 建材信息价并非指令性价格，仅供各方主体在招标投标、工程概预(结)算等工程计价中参考 ——







## 绿意紫蜂消防喷淋管(卡压式)碳钢管件价格信息

| 名称     | 型号    | 价格(元) | 名称     | 型号    | 价格(元) | 名称     | 型号     | 价格(元)    | 名称     | 型号       | 价格(元)  |          |       |
|--------|-------|-------|--------|-------|-------|--------|--------|----------|--------|----------|--------|----------|-------|
| 90弯头   | 25    | 8.80  | 45度弯头  | 25    | 8.80  | 卡压异径直接 | 25×15s | 5.40     | 卡压变径三通 | 32×25×25 | 12.40  |          |       |
|        | 32    | 12.20 |        | 32    | 12.20 |        | 25×20s | 5.40     |        | 40×25×25 | 14.60  |          |       |
|        | 40    | 14.60 |        | 40    | 14.60 |        | 32×20s | 7.20     |        | 40×25×32 | 13.80  |          |       |
|        | 50    | 21.20 |        | 50    | 21.20 |        | 32×25  | 7.20     |        | 40×32×32 | 14.60  |          |       |
| 正三通    | 25    | 11.20 | 正四通    | 25    | 14.80 |        | 40×25  | 12.80    |        | 50×25×40 | 17.50  |          |       |
|        | 32    | 14.40 |        | 32    | 18.80 |        | 40×32  | 13.50    |        | 50×25×32 | 18.30  |          |       |
|        | 40    | 16.40 |        | 40    | 21.40 |        | 50×25  | 16.20    |        | 50×32×40 | 18.50  |          |       |
|        | 50    | 24.00 |        | 50    | 31.00 |        | 50×32  | 17.20    |        | 50×32×32 | 19.20  |          |       |
| 卡压直接   | 25    | 6.20  | 可调直接   | 25    | 6.20  |        | 卡压中大三通 | 50×40    |        | 17.50    | 卡压异径弯头 | 50×40×40 | 19.50 |
|        | 32    | 7.80  |        | 32    | 7.80  |        |        | 32×25    |        | 16.20    |        | 32×25    | 11.80 |
|        | 40    | 9.00  |        | 40    | 9.00  | 40×25  |        | 16.80    | 40×25  | 16.20    |        |          |       |
|        | 50    | 13.20 |        | 50    | 13.20 | 40×32  |        | 18.20    | 40×32  | 13.60    |        |          |       |
| 卡压异径三通 | 32×25 | 13.20 | 卡压异径四通 | 32×25 | 16.20 | 卡压变径四通 |        | 50×25    | 19.20  | 外丝接头     |        | 50×25    | 19.40 |
|        | 40×25 | 14.60 |        | 40×25 | 18.00 |        |        | 50×32    | 22.50  |          |        | 50×32    | 21.20 |
|        | 40×32 | 15.60 |        | 40×32 | 20.80 |        |        | 50×40    | 24.20  |          |        | 50×40    | 17.60 |
|        | 50×25 | 20.20 |        | 50×25 | 23.60 |        |        | 32×25×25 | 15.80  |          |        | DN25     | 9.20  |
|        | 50×32 | 21.00 |        | 50×32 | 24.80 |        |        | 40×32×25 | 17.20  |          |        | DN32     | 11.50 |
|        | 50×40 | 21.60 |        | 50×40 | 26.60 |        |        | 50×40×25 | 20.60  |          |        | DN40     | 13.20 |
|        |       |       |        |       |       |        |        | DN50     | 16.60  |          |        |          |       |

绿意紫蜂消防喷淋管道新选择——(卡压式)碳钢管件(配套 GB/T3091-2015)

## 绿意紫蜂抗震支吊架

| 编号     | 名称               | 规格型号                             | 单位      | 单价(元)           | 编号     | 名称               | 规格型号                             | 单位 | 单价(元)   |
|--------|------------------|----------------------------------|---------|-----------------|--------|------------------|----------------------------------|----|---------|
| TS065  | 单管侧向抗震支吊架        | DN65                             | 套       | 580.00          | TLS065 | 常温水管单管双向抗震支吊架    | DN65                             | 套  | 965.00  |
| TS080  |                  | DN80                             |         | 598.00          | TLS080 |                  | DN80                             |    | 985.00  |
| TS100  |                  | DN100                            |         | 622.00          | TLS100 |                  | DN100                            |    | 1020.00 |
| TS125  |                  | DN125                            |         | 640.00          | TLS125 |                  | DN125                            |    | 1040.00 |
| TS150  |                  | DN150                            |         | 660.00          | TLS150 |                  | DN150                            |    | 1050.00 |
| TS200  |                  | DN200                            |         | 720.00          | TLS200 |                  | DN200                            |    | 1100.00 |
| TZ100  | 多管共架侧向抗震支吊架      | 2×DN100                          | 套       | 1280.00         | TLZ100 | 多管共架双向抗震支吊架      | 2×DN100                          | 套  | 1930.00 |
| TZ150  |                  | 2×DN150                          |         | 1310.00         | TLZ150 |                  | 2×DN150                          |    | 1990.00 |
| TZ200  |                  | 2×DN200                          |         | 1530.00         | TLZ200 |                  | 2×DN200                          |    | 2225.00 |
| TD40   | 电缆桥架侧向抗震支吊架      | 100×100,200×100(40Kg/m)          | 套       | 1053.00         | TLD40  | 电缆桥架双向抗震支吊架      | 100×100,200×100(40Kg/m)          | 套  | 1680.00 |
| TD60   |                  | 300×100(60Kg/m)                  |         | 1100.00         | TLD60  |                  | 300×100(60Kg/m)                  |    | 1733.00 |
| TD100  |                  | 300×150,400×100,500×100(100Kg/m) |         | 1150.00         | TLD100 |                  | 300×150,400×100,500×100(100Kg/m) |    | 1746.00 |
| TD120  |                  | 400×150,600×100(120Kg/m)         |         | 1170.00         | TLD120 |                  | 400×150,600×100(120Kg/m)         |    | 1756.00 |
| TD160  |                  | 400×200,800×100,500×150(160Kg/m) |         | 1180.00         | TLD160 |                  | 400×200,800×100,500×150(160Kg/m) |    | 1767.00 |
| TD200  |                  | 500×200,600×150(200Kg/m)         |         | 1190.00         | TLD200 |                  | 500×200,600×150(200Kg/m)         |    | 1788.00 |
| TD240  |                  | 600×200,800×150(240Kg/m)         |         | 1210.00         | TLD240 |                  | 600×200,800×150(240Kg/m)         |    | 1810.00 |
| TD320  |                  | 800×200,1000×150(320Kg/m)        |         | 1260.00         | TLD320 |                  | 800×200,1000×150(320Kg/m)        |    | 1860.00 |
| TF400  |                  | 矩形风管侧向抗震支吊架                      |         | 底800×高(200-400) | 套      |                  | 1390.00                          |    | TLF400  |
| TF500  | 底1000×高(200-400) |                                  | 1440.00 | TLF500          |        | 底1000×高(200-400) | 2050.00                          |    |         |
| TF600  | 底1250×高(250-400) |                                  | 1526.00 | TLF600          |        | 底1250×高(250-400) | 2140.00                          |    |         |
| TF700  | 底1400×高(400-500) |                                  | 1560.00 | TLF700          |        | 底1400×高(400-500) | 2190.00                          |    |         |
| TF900  | 底1600×高(400-500) |                                  | 1610.00 | TLF900          |        | 底1600×高(400-500) | 2340.00                          |    |         |
| TF1000 | 底1800×高(400-500) |                                  | 1680.00 | TLF1000         |        | 底1800×高(400-500) | 2410.00                          |    |         |
| TF1200 | 底2000×高(400-600) |                                  | 1740.00 | TLF1200         |        | 底2000×高(400-600) | 2480.00                          |    |         |
| TF1500 | 底2200×高(400-600) |                                  | 1833.00 | TLF1500         |        | 底2200×高(400-600) | 2590.00                          |    |         |

信息提供: 绿意紫蜂(江苏)建筑科技有限公司  
联系人: 张先生 13506114823

地址: 常州新北区三井工业园昆仑路9号  
电话: 0519-86760488

—— 建材信息价并非指令性价格, 仅供各方主体在招标投标、工程概预(结)算等工程计价中参考 ——





### 钢筋砼管价格信息

| 产品名称              | 规格型号             | 单位 | 单价(元)   | 备注  | 产品名称                  | 规格型号              | 单位 | 单价(元)   | 备注  |
|-------------------|------------------|----|---------|-----|-----------------------|-------------------|----|---------|-----|
| 钢筋混凝土管(刚性接口, 承口式) | RCP IIΦ800×2000  | 节  | 681.40  |     | 钢筋混凝土管(柔性接口, 企口式)     | RCP IIΦ1500×2000  | 节  | 2424.80 | 含附件 |
| 钢筋混凝土管(刚性接口, 平口式) | RCP IIΦ900×2000  | 节  | 847.60  |     | F型钢筋混凝土管(钢筋混凝土, 柔性接口) | DRC IIΦ600×2000   | 节  | 1014.49 | 含附件 |
| 钢筋混凝土管(刚性接口, 承口式) | RCP IIΦ1000×2000 | 节  | 1032.48 |     | F型钢筋混凝土管(钢筋混凝土, 柔性接口) | DRC IIΦ800×2000   | 节  | 1359.14 | 含附件 |
| 钢筋混凝土管(刚性接口, 承口式) | RCP IIΦ1100×2000 | 节  | 1240.24 |     | F型钢筋混凝土管(钢筋混凝土, 柔性接口) | DRC IIΦ1000×2000  | 节  | 1707.74 | 含附件 |
| 钢筋混凝土管(刚性接口, 承口式) | RCP IIΦ1200×2000 | 节  | 1472.90 |     | F型钢筋混凝土管(钢筋混凝土, 柔性接口) | DRC IIΦ1200×2000  | 节  | 2469.90 | 含附件 |
| 钢筋混凝土管(刚性接口, 承口式) | RCP IIΦ1359×2000 | 节  | 1830.22 |     | F型钢筋混凝土管(钢筋混凝土, 柔性接口) | DRC IIΦ1350×2000  | 节  | 3060.88 | 含附件 |
| 钢筋混凝土管(刚性接口, 承口式) | RCP IIΦ1500×2000 | 节  | 2251.88 |     | F型钢筋混凝土管(钢筋混凝土, 柔性接口) | DRC IIΦ1500×2000  | 节  | 3702.80 | 含附件 |
| 钢筋混凝土管(刚性接口, 承口式) | RCP IIΦ1650×2000 | 节  | 2893.86 |     | F型钢筋混凝土管(钢筋混凝土, 柔性接口) | DRC IIΦ1650×2000  | 节  | 4212.26 | 含附件 |
| 钢筋混凝土管(刚性接口, 承口式) | RCP IIΦ1800×2000 | 节  | 3666.00 |     | F型钢筋混凝土管(钢筋混凝土, 柔性接口) | DRC IIΦ1800×2000  | 节  | 5382.00 | 含附件 |
| 钢筋混凝土管(刚性接口, 承口式) | RCP IIΦ2000×2000 | 节  | 4686.76 |     | F型钢筋混凝土管(钢筋混凝土, 柔性接口) | DRC IIΦ2000×2000  | 节  | 6356.12 | 含附件 |
| 钢筋混凝土管(柔性接口, 承口式) | RCP IIΦ300×2000  | 节  | 184.58  | 含附件 | F型钢筋混凝土管(钢筋混凝土, 柔性接口) | DRC IIIΦ600×2000  | 节  | 1126.78 | 含附件 |
| 钢筋混凝土管(柔性接口, 承口式) | RCP IIΦ400×2000  | 节  | 301.34  | 含附件 | F型钢筋混凝土管(钢筋混凝土, 柔性接口) | DRC IIIΦ800×2000  | 节  | 1716.82 | 含附件 |
| 钢筋混凝土管(柔性接口, 承口式) | RCP IIΦ500×2000  | 节  | 476.94  | 含附件 | F型钢筋混凝土管(钢筋混凝土, 柔性接口) | DRC IIIΦ1000×2000 | 节  | 2217.58 | 含附件 |
| 钢筋混凝土管(柔性接口, 承口式) | RCP IIΦ600×2000  | 节  | 600.32  | 含附件 | F型钢筋混凝土管(钢筋混凝土, 柔性接口) | DRC IIIΦ1200×2000 | 节  | 3219.04 | 含附件 |
| 钢筋混凝土管(柔性接口, 承口式) | RCP IIΦ700×2000  | 节  | 761.66  | 含附件 | F型钢筋混凝土管(钢筋混凝土, 柔性接口) | DRC IIIΦ1350×2000 | 节  | 4077.46 | 含附件 |
| 钢筋混凝土管(柔性接口, 承口式) | RCP IIΦ800×2000  | 节  | 972.84  | 含附件 | F型钢筋混凝土管(钢筋混凝土, 柔性接口) | DRC IIIΦ1500×2000 | 节  | 4923.94 | 含附件 |
| 钢筋混凝土管(柔性接口, 承口式) | RCP IIΦ1000×2000 | 节  | 1494.66 | 含附件 | F型钢筋混凝土管(钢筋混凝土, 柔性接口) | DRC IIIΦ1650×2000 | 节  | 5841.98 | 含附件 |
| 钢筋混凝土管(柔性接口, 承口式) | RCP IIΦ1200×2000 | 节  | 2132.24 | 含附件 | F型钢筋混凝土管(钢筋混凝土, 柔性接口) | DRC IIIΦ1800×2000 | 节  | 6819.62 | 含附件 |
| 钢筋混凝土管(柔性接口, 企口式) | RCP IIΦ1350×2000 | 节  | 1965.22 | 含附件 | F型钢筋混凝土管(钢筋混凝土, 柔性接口) | DRC IIIΦ2000×2000 | 节  | 8464.90 | 含附件 |

(以国标 GB/T11836-2009, JC/T640-2010 为质量标准, 本公司配备非开挖水泥顶管专业施工队伍)

信息提供: 常州市江边水泥制品有限公司 地址: 常州市滨江经济开发区(春江镇)魏村沿江东路558号  
联系人: 顾小春 13601506952 耿九斤 13861299618 电话: 0519-85716198 传真: 0519-85716318



### “华美”电线电缆系列产品价格信息

| 产品名称   | 型号规格                | 单价(元/米) | 产品名称                    | 型号规格        | 单价(元/米) |
|--------|---------------------|---------|-------------------------|-------------|---------|
| 电线     | BV 1.5              | 1.25    | 防火电缆                    | BTZ 5×16    | 134.24  |
| 电线     | BV 2.5              | 2.02    | 防火电缆                    | BTZ 5×25    | 187.47  |
| 电线     | BV 4                | 2.96    | 低压铠装电力电缆                | YJV22 4×6   | 24.95   |
| 电线     | BV 6                | 3.94    | 低压铠装电力电缆                | YJV22 4×10  | 38.96   |
| 电线     | BV 10               | 6.31    | 低压铠装电力电缆                | YJV22 4×16  | 58.39   |
| 低烟无卤电线 | WDZ-BYJ 1.5         | 1.40    | 低压铠装电力电缆                | YJV22 4×25  | 90.05   |
| 低烟无卤电线 | WDZ-BYJ 2.5         | 2.14    | 低压铠装电力电缆                | YJV22 4×35  | 123.71  |
| 低烟无卤电线 | WDZ-BYJ 4           | 3.15    | 低压铠装电力电缆                | YJV22 4×50  | 165.93  |
| 低烟无卤电线 | WDZ-BYJ 6           | 4.20    | 低压铠装电力电缆                | YJV22 4×70  | 239.81  |
| 低烟无卤电线 | WDZ-BYJ 10          | 6.56    | 低压铠装电力电缆                | YJV22 4×95  | 325.96  |
| 低压电力电缆 | YJV-1KV 3×10+2×6    | 38.31   | 低压铠装电力电缆                | YJV22 4×120 | 413.48  |
| 低压电力电缆 | YJV-1KV 3×16+2×10   | 59.29   | 低压铠装电力电缆                | YJV22 4×150 | 495.25  |
| 低压电力电缆 | YJV-1KV 3×70+2×35   | 230.59  | 低压铠装电力电缆                | YJV22 4×185 | 622.23  |
| 低压电力电缆 | YJV-1KV 3×95+2×50   | 315.85  | 低压铠装电力电缆                | YJV22 4×240 | 799.60  |
| 低压电力电缆 | YJV-1KV 3×185+2×95  | 610.19  | 低压铠装电力电缆                | YJV22 4×300 | 995.10  |
| 低压电力电缆 | YJV-1KV 3×240+2×120 | 788.71  | 低压铠装电力电缆                | YJV22 4×400 | 1295.35 |
| 防火电缆   | BTZ 1×50            | 69.34   | 详细信息可扫描二维码<br>即时询价请来电联系 |             |         |
| 防火电缆   | BTZ 1×150           | 180.33  |                         |             |         |
| 防火电缆   | BTZ 1×240           | 280.32  |                         |             |         |
| 防火电缆   | BTZ 5×4             | 59.07   |                         |             |         |

华美电缆交货快 宜兴市市长质量奖 江苏精品 江苏省制造业百强 中国机械 500 强  
中国线缆十大品牌 中国驰名商标 耐火电缆优秀品牌 全国企业文化优秀成果二等奖

信息提供: 无锡市华美电缆有限公司 地址: 宜兴市官林镇华都路 18 号 热线电话: 400-112-6999

—— 建材信息价并非指令性价格, 仅供各方主体在招标投标、工程概预(结)算等工程计价中参考 ——

常州工程造价信息



2024年

第9期







## 江山新型建筑材料价格信息

| 材 料                                | 名 称    | 规 格                          | 单 位 | 出 厂 价 (元)     |
|------------------------------------|--------|------------------------------|-----|---------------|
| 蒸压砂加气<br>混凝土砌块<br>及辅材<br>(AAC/ALC) | 常规砌块   | B05、B06、B07                  | 立方米 | 350.00-390.00 |
|                                    | 自保温砌块  | B05A3.5、B06A5.0              | 立方米 | 410.00/430.00 |
|                                    | 自保温薄块  | B03、B04                      | 平方米 | 48.00/45.00   |
|                                    | 镀锌L型铁件 | 中号、大号                        | 只   | 3.00/4.00     |
|                                    | 专用抹面砂浆 |                              | 吨   | 1250.00       |
|                                    | 保温砌筑砂浆 |                              | 吨   | 1350.00       |
|                                    | 专用界面剂  |                              | 吨   | 1650.00       |
| 蒸压砂加气<br>混凝土板材<br>(AAC/ALC)        | 内墙板    | L×600×75、100、125、150、175、200 | 立方米 | 1050.00       |
|                                    | 外墙板    | L×600×100、125、150、175、200    | 立方米 | 1150.00       |
|                                    | 屋面板    | L×600×100、125、150、175、200    | 立方米 | 1250.00       |
|                                    | 楼 板    | L×600×100、125、150、175、200    | 立方米 | 1250.00       |
|                                    | 泄爆墙板   | L×600×75、100                 | 立方米 | 1500.00       |

常州市江山新型建筑材料有限公司成立于2010年，是专业生产高品质蒸压砂加气混凝土板材、砌块及辅材的大型企业，产品可满足住宅、商业、办公、学院、厂房等各类建筑对不同规格、型号蒸压砂加气混凝土制品的需求。公司年生产规模30万立方米蒸压砂加气混凝土板材，40万立方米蒸压砂加气混凝土砌块及保温产品，8万吨配套辅材产品。蒸压砂加气混凝土砌块自保温系统已成功推广四年，得到一致好评。公司扩建项目将于2016年3月投产。公司目标是成为苏、锡、常地区产品链最长、可选择品种最多的蒸压砂加气混凝土建材生产企业。

**信息提供：**常州市江山新型建筑材料有限公司  
**联系人：**曹伟良 18068595669

**地址：**常州市横山桥镇工业园区  
**蒋炜明** 15851951187

## NFJ 金属防爆地坪价格信息

| 产品系列    | 产品型号   | 厚度 mm | 价格 (元) | 硬度 (莫氏) | 防火等级 |
|---------|--|-------|--------|---------|------|
| 防爆地坪系列  | NFJ-自流平, 洁净·耐磨 (5Kg/m <sup>2</sup> )         | 2-3   | 245.00 | 6       | A1   |
|         | NFJ-06A(金属防爆地坪) 耐磨·重载 (5Kg/m <sup>2</sup> )  | 2-3   | 356.00 | 8       | A1   |
|         | NFJ-06A(金属防爆地坪) 耐磨·重载 (10Kg/m <sup>2</sup> ) | 7-9   | 688.00 | 8       | A1   |
|         | NFJ-06B(金属防爆地坪) 耐磨·重载 (5Kg/m <sup>2</sup> )  | 2-3   | 312.00 | 7       | A1   |
|         | NFJ-06B(金属防爆地坪) 耐磨·重载 (10Kg/m <sup>2</sup> ) | 7-9   | 575.00 | 7       | A1   |
|         | NFJ-07C(金属复合防爆地坪) 耐磨 (5Kg/m <sup>2</sup> )   | 2-3   | 230.00 | 6       | A1   |
|         | NFJ-07C(金属复合防爆地坪) 耐磨 (10Kg/m <sup>2</sup> )  | 7-9   | 460.00 | 6       | A1   |
|         | NFJ-07E(金属防爆地坪) 洁净·耐磨 (5Kg/m <sup>2</sup> )  | 2-3   | 165.00 | 6       | A1   |
|         | NFJ-07J 金属复合防静电不发火地坪 (5Kg/m <sup>2</sup> )   | 2-3   | 115.00 | 5       | A1   |
|         | NFJ-07J 金属复合防静电不发火地坪 (8Kg/m <sup>2</sup> )   | 5-6   | 180.00 | 5       | A1   |
| 重载地坪系列  | NFJ-06Z (12Kg) (金属重载抗冲击地坪)                   |       | 480.00 | 8       | A1   |
|         | NFJ-06Z (9Kg) (金属重载抗冲击地坪)                    |       | 390.00 | 8       | A1   |
|         | NFJ-06Z (7kg) (金属重载抗冲击地坪)                    |       | 300.00 | 8       | A1   |
|         | NFJ-06M(金属重载抗冲击地坪)                           |       | 230.00 | 8       | A1   |
|         | NFJ-07R(金属复合重载抗冲击地坪)                         |       | 150.00 | 8       | A1   |
| 防静电地坪系列 | NFJ-06D(金属防静电地坪)                             |       | 230.00 | 8       | A1   |
|         | NFJ-06E(金属防静电地坪)                             |       | 257.00 | 7       | A1   |
|         | NFJ-07F(金属复合防静电地坪)                           |       | 188.00 | 7       | A1   |

注：本价格为水泥本色，如需调色，每平方米增加5元

①满足14J938-E3页NFJ抗爆楼面性能表；②企业标准Q/CPJKF0024-2014；施工工艺参照团体标准T/CECS 1169-2022；③我方全程提供技术支持和现场技术人员施工指导；④甲乙类车间改造推荐使用NFJ-自流平，施工周期短，且适应多设备场地。

备注：14J938-E4选用要点5.3：NFJ抗爆楼面不需要设置静电接地网。导(防)静电及不发火性能不因时间的推移而出现波动。衰减，为达到形成性能持久稳定应禁止添加炭黑、石墨、高分子防静电剂作为导电材料。

**信息提供：**江苏全金土星基础工程有限公司  
**联系人：**王超 18068546792

**地址：**江苏省常州市新北区金城大厦520室

—— 建材信息价并非指令性价格，仅供各方主体在招标投标、工程概(结)算等工程计价中参考 ——





### “无锡河埭”消防机械系列产品价格信息(A)

| 产品名称 | 规格型号             | 单位 | 单价(元) | 消防证书编号            |
|------|------------------|----|-------|-------------------|
| 洒水喷头 | T-ZSTX 80-68C Q5 | 只  | 14.67 | Z2021081809000528 |
| 洒水喷头 | T-ZSTZ 80-68C Q5 | 只  | 14.67 | Z2021081808000527 |
| 洒水喷头 | T-ZSTZ 80-79 Q5  | 只  | 14.67 | Z2021081803000527 |
| 洒水喷头 | T-ZSTX 80-79 Q5  | 只  | 14.67 | Z2021081803000528 |
| 洒水喷头 | T-ZSTZ 80-93 Q5  | 只  | 16.00 | Z2021081803000527 |
| 洒水喷头 | T-ZSTX 80-93 Q5  | 只  | 16.00 | Z2021081803000528 |
| 洒水喷头 | T-ZSTZ 80-141 Q5 | 只  | 17.17 | Z2021081803000527 |
| 洒水喷头 | T-ZSTX 80-141 Q5 | 只  | 17.17 | Z2021081803000528 |
| 洒水喷头 | K-ZSTX 80-68C Q3 | 只  | 23.00 | Z2021081803000529 |
| 洒水喷头 | K-ZSTZ 80-68C Q3 | 只  | 23.00 | Z2021081803000526 |
| 洒水喷头 | K-ZSTZ 80-79 Q3  | 只  | 25.00 | Z2021081803000526 |
| 洒水喷头 | K-ZSTX 80-79 Q3  | 只  | 25.00 | Z2021081803000529 |
| 洒水喷头 | K-ZSTZ 80-93 Q3  | 只  | 25.30 | Z2021081803000526 |
| 洒水喷头 | K-ZSTX 80-93 Q3  | 只  | 25.30 | Z2021081803000529 |
| 洒水喷头 | K-ZSTZ 80-141 Q3 | 只  | 29.80 | Z2021081803000526 |
| 洒水喷头 | K-ZSTX 80-141 Q3 | 只  | 29.80 | Z2021081803000529 |
| 洒水喷头 | ZSTDY 80-68C Q5  | 只  | 28.43 | Z2021081803000525 |

无锡市河埭消防机械电器有限公司创建于1995年,建筑面积5000余平方米,位居工业发达的无锡太湖之滨,主要从事ZS湿式自动喷水灭火系统产品的生产和销售。企业主要生产各种型号规格的洒水喷头、水流指示器、湿式报警阀等消防专业产品,我们坚持以人为本,持续改进,使产品质量保持在行业领先水平,我们坚信没有最好,只有做的更好!先进的经营理念,良好的企业管理是企业发展的必要条件,公司通过ISO 9001:2015质量管理体系认证,消防产品通过应急管理部消防产品合格评定中心的自愿性认证,产品行销全国,深受广大用户的好评。始于顾客需要,终于顾客满意是我们一贯坚持的宗旨,企业的发展依赖于不断的创新,理念的创新,管理的创新,产品的创新,我们始终坚持不懈的努力,河埭消防定能与时俱进,蓬勃发展。

**信息提供:** 无锡市河埭消防机械电器有限公司 地址: 无锡市惠山区天港路18-1号(西站物流园内)  
**联系人:** 魏志新 18206198039 电话: 0510-85520986 传真: 0510-85520210

### 河北锦标阀门系列价格信息

| 名称      | 规格        | DN50    | DN65    | DN80    | DN100   | DN125   | DN150   | DN200    | DN250    | DN300    | DN350   | DN400    |
|---------|-----------|---------|---------|---------|---------|---------|---------|----------|----------|----------|---------|----------|
| 弹性密封闸阀  | Z45X-16Q  | 460.38  | 557.00  | 662.00  | 775.00  | 1163.00 | 1389.00 | 2180.00  | 3512.50  | 5006.50  | 8180.00 | 11022.00 |
| 弹性密封闸阀  | Z41X-16Q  | 557.00  | 614.00  | 735.00  | 904.50  | 1276.00 | 1566.50 | 2438.50  | 3763.00  | 5491.00  | 8689.00 | 11563.00 |
| 蜗轮对夹式蝶阀 | D371X-16  | 234.00  | 250.00  | 274.50  | 331.00  | 412.00  | 444.00  | 800.00   | 1106.00  | 1566.50  | 1922.00 | 4166.50  |
| 蜗轮法兰蝶阀  | D341X-16  | 420.00  | 500.50  | 573.00  | 662.00  | 904.50  | 1025.50 | 1494.00  | 2261.00  | 2988.00  | 3876.00 | 6621.50  |
| 对夹式手柄蝶阀 | D71X-16   | 89.00   | 113.00  | 141.50  | 169.50  | 226.00  | 266.50  | 460.00   |          |          |         |          |
| 信号蝶阀    | XD371X-16 | 297.00  | 297.00  | 327.50  | 390.50  | 480.00  | 516.50  | 1008.00  | 1612.50  |          |         |          |
| 信号沟槽蝶阀  | XD381X-16 | 285.00  | 285.00  | 327.50  | 403.00  | 491.50  | 580.00  | 1083.50  |          |          |         |          |
| 橡胶软接头   | KXT-16    | 160.00  | 231.00  | 280.00  | 335.00  | 520.00  | 590.50  | 935.00   | 1348.50  | 1588.00  | 2138.50 | 2760.00  |
| 过滤器     | GL41H-16  | 297.50  | 372.00  | 462.50  | 587.00  | 843.00  | 1066.00 | 1983.50  | 3340.00  | 4612.00  | 6636.50 | 9042.00  |
| 橡胶瓣止回阀  | H44X-16   | 493.00  | 518.50  | 654.50  | 909.50  | 1130.50 | 1436.50 | 2354.50  | 3425.50  | 5431.50  |         |          |
| 消声止回阀   | HC41X-16  | 212.50  | 253.00  | 310.50  | 392.00  | 670.00  | 841.50  | 1397.00  | 2083.50  | 2965.50  |         |          |
| 遥控浮球阀   | 100X-16   | 1630.00 | 1870.00 | 2325.50 | 2907.00 | 3601.00 | 4990.00 | 8607.00  | 13760.00 | 18927.50 |         |          |
| 湿式报警阀   | ZSFZ-16   |         |         |         | 1995.00 | 2201.50 | 2339.00 | 3233.50  |          |          |         |          |
| 沟槽手柄蝶阀  | D81X-16   | 150.00  | 168.00  | 183.00  | 215.00  | 283.00  | 315.00  |          |          |          |         |          |
| 沟槽蜗轮蝶阀  | D381X-16  | 200.00  | 215.00  | 235.00  | 270.00  | 331.50  | 383.00  | 702.00   | 1221.00  | 1656.50  |         |          |
| 马鞍水流指示器 | ZSJZ-16   | 92.00   | 100.00  | 105.00  | 115.00  | 120.00  | 135.00  | 165.00   |          |          |         |          |
| 沟槽水流指示器 | ZSJZ-16   | 145.00  | 163.00  | 180.00  | 185.00  | 235.00  | 255.00  | 370.00   |          |          |         |          |
| 泄压阀     | 500X-16   | 3431.50 | 3623.00 | 4183.00 | 4265.00 | 5833.00 | 5980.00 | 10866.00 | 17761.50 | 22974.00 |         |          |
| 硬密封闸阀   | Z41T-16   | 323.00  | 378.00  | 495.00  | 623.00  | 902.00  | 1162.00 | 1846.00  | 2640.00  | 3965.00  |         |          |
| 硬密封闸阀   | Z45T-16   | 320.00  | 375.00  | 490.00  | 615.00  | 836.00  | 1123.50 | 1807.00  | 2564.50  | 3850.00  |         |          |
| 法兰补偿器   | HHBD-16   | 157.00  | 206.50  | 255.00  | 316.50  | 418.00  | 502.00  | 753.00   | 1268.00  | 1512.50  |         |          |

钢的品质 铸就铁的辉煌

**信息提供:** 常州市增固阀门有限公司 电话: 0519-85350597  
**联系人:** 梁达资 13912349816 13372253863 邮箱: liangdazi789@163.com

—— 建材信息价并非指令性价格, 仅供各方主体在招标投标、工程概预(结)算等工程计价中参考 ——







“龙泉管道”系列产品价格信息

| 产品名称                  | 规格型号               | 单价(元/米)  | 备注  | 产品名称  | 规格型号           | 单价(元/吨) | 备注  |
|-----------------------|--------------------|----------|-----|---|----------------|---------|-----|
| 钢筋砼<br>ID 顶管<br>(双胶圈) | DRCP 1600×160×2500 | 3099.00  | 含附件 | 螺旋钢管  | Φ219×7×12000   | 7110.00 | 含附件 |
|                       | DRCP 1800×180×2500 | 4061.00  |     |   | Φ273×7×12000   | 7110.00 |     |
|                       | DRCP 2000×200×2500 | 4752.00  |     |   | Φ325×8×12000   | 7110.00 |     |
|                       | DRCP 2200×220×2500 | 5752.00  |     |   | Φ377×8×12000   | 7030.00 |     |
|                       | DRCP 2400×230×2500 | 6850.00  |     |   | Φ426×8×12000   | 7110.00 |     |
|                       | DRCP 2600×235×2500 | 7230.00  |     |   | Φ478×10×12000  | 7110.00 |     |
|                       | DRCP 2800×255×2500 | 8100.00  |     |   | Φ480×9×12000   | 7110.00 |     |
|                       | DRCP 3000×375×2500 | 9300.00  |     |   | Φ529×12×12000  | 7110.00 |     |
|                       | DRCP 3500×320×2500 | 21500.00 |     |   | Φ630×6×12000   | 7110.00 |     |
|                       | DRCP 4000×320×2500 | 23000.00 |     |   | Φ630×9×12000   | 7060.00 |     |
| 预应力<br>钢筒<br>混凝土管     | PCCPDE 1200×6000   | 2130.70  | 含附件 |   | Φ720×12×12000  | 7090.00 |     |
|                       | PCCPDE 1400×6000   | 2527.20  |     |   | Φ820×10×12000  | 7310.00 |     |
|                       | PCCPDE 1600×6000   | 2944.50  |     |   | Φ920×14×12000  | 7380.00 |     |
|                       | PCCPDE 1800×6000   | 3620.50  |     |   | Φ1020×16×12000 | 7280.00 |     |
|                       | PCCPDE 2000×6000   | 4037.80  |     |   | Φ1220×14×12000 | 7440.00 |     |
|                       | PCCPDE 2200×6000   | 4739.80  |     |   | Φ1420×12×12000 | 7330.00 |     |
|                       | PCCPDE 2500×6000   | 6435.00  |     |   | Φ1620×12×12000 | 7220.00 |     |
|                       | PCCPDE 2600×5000   | 7150.00  |     |   | Φ1800×10×12000 | 7290.00 |     |
|                       | PCCPDE 2800×5000   | 8437.00  |     |   | Φ2020×16×12000 | 7290.00 |     |
|                       | PCCPDE 3000×5000   | 8754.20  |     | Φ2220×20×12000                                | 7290.00        |         |     |
|                       | PCCPDE 3600×5000   | 11814.40 |     | 钢管防腐价格：内外热烤环氧粉末防腐 150元/平方米<br>TPEP防腐 200元/平方米 |                |         |     |
|                       | PCCPDE 4000×5000   | 14977.30 |     |   |                |         |     |

信息提供：江苏龙泉管道科技有限公司  
联系人：王硕 13365476766

地址：常州市新北区沿江东路533号

“华宝管业”系列产品价格信息(A)

| “信特”牌 HDPE/PE 压力污水管 |          |         |          |         |          |         |
|---------------------|----------|---------|----------|---------|----------|---------|
| 规格型号                | 型号/单位(米) | 价格(元)   | 型号/单位(米) | 价格(元)   | 型号/单位(米) | 价格(元)   |
| De200               | 0.8MPa   | 179.10  | 1.0MPa   | 218.10  | 1.25MPa  | 264.70  |
| De225               | 0.8MPa   | 227.00  | 1.0MPa   | 276.90  | 1.25MPa  | 335.10  |
| De250               | 0.8MPa   | 285.40  | 1.0MPa   | 354.90  | 1.25MPa  | 429.30  |
| De315               | 0.8MPa   | 443.40  | 1.0MPa   | 540.80  | 1.25MPa  | 654.00  |
| De355               | 0.8MPa   | 890.70  | 1.0MPa   | 1098.90 | 1.25MPa  | 1336.20 |
| De400               | 0.8MPa   | 1094.40 | 1.0MPa   | 1339.50 | 1.25MPa  | 1633.00 |
| De450               | 0.8MPa   | 1383.90 | 1.0MPa   | 1697.90 | 1.25MPa  | 2062.70 |
| De500               | 0.8MPa   | 1709.70 | 1.0MPa   | 2098.10 | 1.25MPa  | 2561.80 |
| De560               | 0.8MPa   | 2141.40 | 1.0MPa   | 2627.10 | 1.25MPa  | 3206.10 |
| De630               | 0.8MPa   | 2705.20 | 1.0MPa   | 3328.20 | 1.25MPa  | 4053.70 |
| De710               | 0.8MPa   | 3479.40 | 1.0MPa   | 4244.40 | 1.25MPa  | 5182.70 |
| De800               | 0.8MPa   | 4410.00 | 1.0MPa   | 5384.70 | 1.25MPa  | 6578.50 |

| “智慧雨” HDPE 虹吸排水管 |       |            |                    |         |            |                    |
|------------------|-------|------------|--------------------|---------|------------|--------------------|
| 管道规格             | 型号    | 价格/单位(元/米) | 备注                 | 雨水斗规格型号 | 价格/单位(元/套) | 备注                 |
| De63             | S12.5 | 225.00     | 含辅材<br>及安装<br>综合单价 | TY63    | 1020.00    | 含辅材<br>及安装<br>综合单价 |
| De75             | S12.5 | 240.00     |                    | TY75    | 1080.00    |                    |
| De90             | S12.5 | 255.00     |                    | TY90    | 1150.00    |                    |
| De110            | S12.5 | 300.00     |                    | TY110   | 1200.00    |                    |
| De125            | S12.5 | 300.00     |                    | TY125   | 1280.00    |                    |
| De160            | S12.5 | 300.00     |                    | TY160   | 1340.00    |                    |
| De200            | S12.5 | 300.00     |                    |         |            |                    |
| De250            | S12.5 | 300.00     |                    |         |            |                    |
| De315            | S12.5 | 300.00     |                    |         |            |                    |

信息提供：常州市华宝塑料管业有限公司  
联系人：王先生 13585329177

地址：江苏省常州市武进区洛阳镇创新路10号  
电话：0519-85860555 传真：0519-88792443

—— 建材信息价并非指令性价格，仅供各方主体在招标投标、工程概预(结)算等工程计价中参考 ——

常州工程造价信息 2024年 第9期





### “华陆”牌 PVC-U 系列产品价格信息

| 品名                        | 规格型号      | 单价(元/米) | 品名                          | 规格型号     | 单价(元/米) |
|---------------------------|-----------|---------|-----------------------------|----------|---------|
| 华陆牌 PVC-U 阻燃<br>电工套管(中型)  | Φ16       | 2.21    | 华陆牌 PVC-U<br>阻燃电工套管<br>(重型) | Φ16      | 2.73    |
|                           | Φ20       | 3.28    |                             | Φ20      | 3.56    |
|                           | Φ25       | 4.38    |                             | Φ25      | 5.16    |
|                           | Φ32       | 7.37    |                             | Φ32      | 8.24    |
|                           | Φ40       | 8.58    |                             | Φ40      | 9.78    |
|                           | Φ50       | 10.88   |                             | Φ50      | 12.58   |
| 华陆牌 PVC-U<br>雨水管材         | Φ50       | 9.50    | 华陆牌 PVC-C<br>电力电缆管          | Φ50×2.2  | 5.00    |
|                           | Φ75       | 16.29   |                             | Φ70×2.4  | 8.50    |
|                           | Φ110      | 28.27   |                             | Φ110×3.2 | 19.50   |
|                           | Φ160      | 47.83   |                             | Φ160×4.0 | 30.00   |
| 华陆牌 PVC-U<br>排水管材<br>(国标) | Φ50×2.0   | 10.00   | 华陆牌 PVC-U<br>排水管件           | Φ160×5.0 | 36.80   |
|                           | Φ75×2.3   | 18.20   |                             | Φ200×5.0 | 45.00   |
|                           | Φ110×3.2  | 33.80   |                             | Φ50      | 3.95    |
|                           | Φ160×4.0  | 67.58   |                             | Φ75      | 7.27    |
| 华陆牌 PVC-U<br>螺旋管材         | Φ200×5.0  | 103.58  | Φ110                        | 14.06    |         |
|                           | Φ75       | 26.80   | Φ160                        | 47.80    |         |
| 同层溢流三通                    | Φ110      | 44.00   | Φ200                        | 60.00    |         |
|                           | Φ110×Φ110 | 120.00  |                             |          |         |

以上产品均通过 IOS9001:2015 质量管理认证

信息提供: 江阴市程磊塑胶有限公司  
联系人: 龚磊

地址: 江阴市华士镇华西工业园区名企一路 11 号  
电话: 13921252211



### 永通球墨铸铁管价格信息

| 产品名称    | 规格型号    | 单价(元/米) | 产品名称    | 规格型号   | 单价(元/米) |
|---------|---------|---------|---------|--------|---------|
| 球墨铸铁给水管 | DN100   | 191.19  | 球墨铸铁排水管 | DN100  | 157.98  |
|         | DN150   | 249.48  |         | DN150  | 206.18  |
|         | DN200   | 329.81  |         | DN200  | 274.49  |
|         | DN300   | 529.73  |         | DN300  | 500.55  |
|         | DN400   | 792.89  |         | DN400  | 699.35  |
|         | DN500   | 1100.51 |         | DN500  | 1004.66 |
|         | DN600   | 1446.48 |         | DN600  | 1389.83 |
|         | DN700   | 1833.30 |         | DN700  | 1654.31 |
|         | DN800   | 2275.71 |         | DN800  | 2067.87 |
|         | DN1000  | 3292.76 |         | DN1000 | 3100.25 |
| DN1200  | 4571.39 | DN1200  | 4372.77 |        |         |

永通球墨铸铁管有限责任公司, 是安阳钢铁的控股子公司(国营企业)。永通公司球墨铸铁管生产线采用当今国际先进的工艺技术, 以本公司优质球墨铸铁为原料, 可年产 DN80-2600mm 开挖和非开挖(顶管、拖拉管)离心球墨铸铁管 94 万吨。铸管产品严格按照 ISO2531 国际标准组织生产和检验, 已通过瑞士 SGSISO9001 国际质量体系认证和 EN545 实物认证, 广泛应用于供水、排水等行业。

信息提供: 安钢集团永通球墨铸铁管有限责任公司  
联系人: 付志庆 13323620233 (微信同号)

地址: 河南省安阳市水冶镇永通大道

—— 建材信息价并非指令性价格, 仅供各方主体在招标投标、工程概预(结)算等工程计价中参考 ——







## “东方雨虹”防水材料价格信息

| 产品类别 | 材料名称                     | 规格型号                         | 单位  | 价格(元)  | 执行标准                      |
|------|--------------------------|------------------------------|-----|--------|---------------------------|
| 防水卷材 | PMB-74I 弹性体 SBS 改性沥青防水卷材 | 聚酯胎 3mm 厚 I 型                | 平方米 | 45.00  | GB18242-2008              |
|      | PMB-74I 弹性体 SBS 改性沥青防水卷材 | 聚酯胎 4mm 厚 I 型                | 平方米 | 55.00  | GB18242-2008              |
|      | ARC-70I SBS 改性沥青化学阻根防水卷材 | 聚酯胎 4mm                      | 平方米 | 82.00  | JC/T1075-2008             |
|      | ARC-71I 复合铜胎基耐根穿刺防水卷材    | 聚酯胎 4mm                      | 平方米 | 164.00 | Q/SY YHF0016              |
|      | SAM-920 自粘橡胶沥青防水卷材       | 无胎 2.0mm 厚 I 型双面             | 平方米 | 46.00  | GB23441-2009              |
|      | SAM-920 自粘橡胶沥青防水卷材       | 无胎 2.0mm 厚 I 型交叉层压膜          | 平方米 | 62.00  | GB23441-2009              |
|      | SAM-920 自粘橡胶沥青防水卷材       | 无胎 2.0mm 厚 I 型 PET 膜         | 平方米 | 44.00  | GB23441-2009              |
|      | 反应粘结型高分子湿铺防水卷材           | H S 1.5-20                   | 平方米 | 85.00  | GB/T35467-2017            |
|      | 反应粘结型高分子湿铺防水卷材           | H D 1.5-20                   | 平方米 | 90.00  | GB/T35467-2017            |
|      | SAM-930 自粘聚合物改性沥青聚酯胎防水卷材 | 有胎 3.0mm 厚 I 型 PE 膜          | 平方米 | 58.00  | GB/T23441-2009            |
|      | SAM-930 自粘聚合物改性沥青聚酯胎防水卷材 | 有胎 4.0mm 厚 I 型 PE 膜          | 平方米 | 68.00  | GB/T23441-2009            |
|      | SAM-940 预铺反粘聚合物改性沥青防水卷材  | 有胎 4.0mm 厚 II 型 PE 膜         | 平方米 | 65.00  | GB/T35467-2017            |
|      | SAM-980 湿铺自粘聚合物改性沥青防水卷材  | 有胎 3.0mm 厚 I 型 PE 膜          | 平方米 | 42.00  | GB/T35467-2017            |
|      | PMT 热塑性聚烯烃 (TPO) 防水卷材    | PMT-3010 均质型 (H) 2.0-1.2mm   | 平方米 | 95.00  | GB27789-2011              |
|      | PMT 热塑性聚烯烃 (TPO) 防水卷材    | PMT-3030 中间增强型 (P) 2.0-1.2mm | 平方米 | 88.00  | GB27789-2011              |
|      | 高密度聚乙烯 (HDPE) 自粘胶膜防水卷材   | PMH-3080 预铺地下 1.2mm          | 平方米 | 90.00  | Q/SY YHF0100              |
| 防水涂料 | JSA-10I 聚合物水泥防水涂料        | II 型                         | 千克  | 15.00  | GB/T23445-2009            |
|      | SPU-30I 单组份纯聚氨酯防水涂料      | I 型                          | 千克  | 26.00  | GB/T19250-2013            |
|      | PBC-328 非固化橡胶沥青防水涂料      | II 型 通用型 L                   | 千克  | 18.00  | Q/SY YHF 0135-2019        |
|      | BH2 高粘抗滑水性橡胶沥青防水涂料       | —                            | 千克  | 19.00  | Q/SY YHF 0065             |
| 真石漆  | 德爱威石砾漆 SA                | 30Kg/ 桶                      | 千克  | 7.60   | JG/T24-2018, GB24408-2009 |
| 质感涂料 | 德爱威厚质感砂浆涂层               | 30Kg/ 桶                      | 千克  | 9.50   | JG/T24-2018, GB24408-2009 |

信息提供: 昆山东方雨虹建筑材料有限公司  
联系人: 花季峰

地址: 苏州市昆山建滔商务广场  
电话: 15962753321



## “三棵树”防水材料价格信息

| 品名                  | 名称                        | 规格                  | 单位   | 价格(元)       |       |
|---------------------|---------------------------|---------------------|------|-------------|-------|
| 防水卷材                | SGW500 弹性体 (SBS) 改性沥青防水卷材 | SBS I PY 3mm/4mm    | 平方米  | 38.00/40.00 |       |
|                     | SGW500 弹性体 (SBS) 改性沥青防水卷材 | SBS II PY 3mm/4mm   | 平方米  | 40.00/45.00 |       |
|                     | SGW510SBS 高聚物耐根穿刺防水卷材     | II 4mm 化学阻根         | 平方米  | 45.00       |       |
|                     | SGW60I 强力交叉膜自粘防水卷材 (国产膜)  | 交叉膜 (胎) E 类 1.5mm   | 平方米  | 35.00       |       |
|                     | SGW603 湿铺高分子膜基防水卷材        | 复合膜 (胎) H 类单面 1.5mm | 平方米  | 30.00       |       |
|                     | SGW603 湿铺高分子膜基防水卷材        | 复合膜 (胎) H 类单面 2.0mm | 平方米  | 32.00       |       |
|                     | SGW605 湿铺聚酯胎防水卷材          | PY 胎基 3mm 双面        | 平方米  | 36.00       |       |
|                     | SGW606 聚酯胎聚合物改性沥青防水卷材     | PY 胎基 I 双面 3mm      | 平方米  | 32.00       |       |
|                     | SGW608 预铺聚酯胎防水卷材          | PY 胎基 4mm 单面        | 平方米  | 38.00       |       |
|                     | SGW609 无胎自粘聚合物改性沥青防水卷材    | PE 膜 I 2.0mm        | 平方米  | 25.00       |       |
|                     | SGW630 非沥青基高分子自粘胶膜防水卷材    | 非外露 预铺 P 砂 1.2mm    | 平方米  | 35.00       |       |
|                     | SGW630 非沥青基高分子自粘胶膜防水卷材    | 非外露 预铺 P 砂 1.5mm    | 平方米  | 40.00       |       |
|                     | SGW806 热塑性聚烯烃 (TPO) 防水卷材  | 外露 H 1.5mm          | 平方米  | 55.00       |       |
|                     | SGW808 热塑性聚烯烃 (TPO) 防水卷材  | 外露 P 1.5mm          | 平方米  | 58.00       |       |
|                     | 涂料                        | SGW102 聚合物水泥防水涂料    | II 型 | 千克          | 12.00 |
|                     |                           | SGW107 聚合物水泥防水砂浆    | 双组分  | 千克          | 10.00 |
| SGW109 水泥基渗透结晶型防水涂料 |                           | /                   | 千克   | 11.00       |       |
| SGW115 外露丙烯酸防水涂料    |                           | 外露型                 | 千克   | 25.00       |       |
| SGW200 聚氨酯防水涂料      |                           | 单组份                 | 千克   | 15.00       |       |
| SGW201 聚氨酯防水涂料      |                           | 双组份                 | 千克   | 18.00       |       |
| SGW700 非固化橡胶沥青防水涂料  |                           | /                   | 千克   | 15.00       |       |
| SGW721 绿壹净味水性沥青防水涂料 |                           | L                   | 千克   | 16.00       |       |

上海三棵树防水技术有限公司, 创立于2018年, 作为国内绿色建材实力品牌——三棵树涂料股份有限公司旗下专业防水企业, 是一家以防水为主, 集保温、地坪、基辅材、涂料、施工于一体的绿色建材一站式集成系统服务商。

信息提供: 上海三棵树防水技术有限公司 地址: 上海闵行区申长路 988 弄虹桥万科中心 T1 楼 6 层  
联系人: 卢坚 电话: 18961222390

—— 建材信息价并非指令性价格, 仅供各方主体在招标投标、工程概预(结)算等工程计价中参考 ——

常州工程造价信息 2024年 第11期





### “科顺”防水材料价格信息

| 材料名称                           | 规格型号   | 参考价格 (元/平方米) | 执行标准           |
|--------------------------------|--------|--------------|----------------|
| SBS 弹性体改性沥青防水卷材                | 3.0×10 | 34.50        | GB/T18242-2008 |
| APF-500 自粘聚合物改性沥青防水卷材          | 3.0×10 | 39.00        | GB/T23441-2009 |
| APF-600 湿铺防水卷材                 | 3.0×10 | 38.50        | GB/T35467-2017 |
| APF-800 自粘耐根穿刺防水卷材             | 4.0×10 | 52.00        | GB/T35468-2017 |
| APF-405 自粘聚合物改性沥青防水卷材          | 1.5×20 | 27.00        | GB/T35467-2017 |
| APF-3000 压敏反应型高分子防水卷材          | 1.5×20 | 38.00        | GB/T23441-2009 |
| APF-5000 非沥青基交叉膜自粘高分子防水卷材      | 1.5×20 | 46.00        | GB/T35467-2017 |
| APF-6000 压敏反应型自粘高分子耐根穿刺防水卷材    | 1.5×20 | 39.00        | JC/1075-2008   |
| APF-D110 预铺式丁基自粘高分子防水卷材 (TPO)  | 1.6×20 | 70.00        | GB/T23457-2017 |
| APF-D210 预铺式丁基自粘高分子防水卷材 (HDPE) | 1.2×20 | 50.00        |                |
| APF-C 预铺式高分子自粘胶膜防水卷材 (HDPE)    | 1.2×20 | 49.00        |                |
| CKS 高聚物改性沥青耐根穿刺防水卷材            | 4.0×10 | 62.00        | GB/T35468-2017 |
| 热塑性聚烯烃 (TPO) 防水卷材              | 1.5×20 | 62.00        | GB27789-2011   |
| 聚氯乙烯 (PVC) 防水卷材                | 1.5×20 | 55.00        | GB12952-2011   |
| KS-911C 石墨烯双组分聚氨酯防水涂料          | 28kg/套 | 18.00        | GB/T19250-2013 |
| KS-929C 石墨烯聚氨酯防水涂料             | 25kg/桶 | 20.00        |                |
| KS-929K 抗流挂单组分聚氨酯防水涂料          | 25kg/桶 | 22.00        |                |
| KS-520 非固化橡胶防水涂料               | 18kg/桶 | 16.00        | JC/T2428-2017  |
| JS 高聚物水泥弹性防水涂料                 | 50kg/套 | 15.00        | GB/T23445-2009 |
| KS-929D 低VOC 石墨烯单组分聚氨酯防水涂料     | 25kg/桶 | 28.00        | GB/T19250-2013 |

信息提供：科顺防水科技股份有限公司  
联系人：汤靓 18056435857

地址：常州市天宁区高成天鹅湖10栋610室

### “山由帝奥”真空绝热保温装饰一体板价格信息

| 产品名称              | 规格型号                     | VIP厚度 (mm) | 价格 (元/平方米) |
|-------------------|--------------------------|------------|------------|
| 防护型真空绝热板          | 600×400×13mm (VIP厚度10mm) | 10         | 169.00     |
|                   | 600×400×23mm (VIP厚度20mm) | 20         | 215.00     |
|                   | 600×400×33mm (VIP厚度30mm) | 30         | 267.00     |
|                   | 600×400×53mm (VIP厚度50mm) | 50         | 358.00     |
| 硅钙装饰真空绝热一体板       | 600×400×20mm (VIP厚度10mm) | 10         | 249.00     |
|                   | 600×400×30mm (VIP厚度20mm) | 20         | 295.00     |
|                   | 600×400×40mm (VIP厚度30mm) | 30         | 343.00     |
|                   | 600×400×60mm (VIP厚度50mm) | 50         | 436.00     |
| 柔石装饰真空绝热一体板 (蝴蝶扣) | 600×400×20mm (VIP厚度10mm) | 10         | 353.00     |
|                   | 600×400×30mm (VIP厚度20mm) | 20         | 400.00     |
|                   | 600×400×40mm (VIP厚度30mm) | 30         | 452.00     |
|                   | 600×400×60mm (VIP厚度50mm) | 50         | 544.00     |
| 柔石装饰真空绝热一体板 (干字扣) | 600×400×20mm (VIP厚度10mm) | 10         | 316.00     |
|                   | 600×400×30mm (VIP厚度20mm) | 20         | 358.00     |
|                   | 600×400×40mm (VIP厚度30mm) | 30         | 410.00     |
|                   | 600×400×60mm (VIP厚度50mm) | 50         | 498.00     |
| 金属装饰真空绝热一体板       | 600×400×20mm (VIP厚度10mm) | 10         | 446.00     |
|                   | 600×400×30mm (VIP厚度20mm) | 20         | 488.00     |
|                   | 600×400×40mm (VIP厚度30mm) | 30         | 540.00     |
|                   | 600×400×60mm (VIP厚度50mm) | 50         | 632.00     |

注：以上价格为含增值税产品销售出厂价

信息提供：江苏山由帝奥节能新材股份有限公司

地址：江苏省常州市武进经济开发区果香路10号

联系人：糜先生 18118012988 张亮亮 18018222718

网址：www.czsanoyou.com

联系电话：0519-83976366

传真：0519-83971673

电子邮箱：info@czsanoyou.com

—— 建材信息价并非指令性价格，仅供各方主体在招标投标、工程概预(结)算等工程计价中参考 ——







### 泰达装饰材料价格信息

| 品牌  | 品名         | 规格型号            | 价格(元/平方米) | 品牌    | 品名        | 规格型号             | 价格(元/平方米) |
|-----|------------|-----------------|-----------|-------|-----------|------------------|-----------|
| 兔宝宝 | 石膏基阻燃板     | 2400×1220×12mm  | 90.00     | 兔宝宝   | 细木工板 E0 级 | 1220×2440×17mm   | 78.00     |
| 兔宝宝 | 石膏基阻燃板     | 2400×1220×15mm  | 110.00    | 兔宝宝   | 欧松板 ENF 级 | 1220×2440×12mm   | 65.00     |
| 兔宝宝 | 家具板 ENF    | 2400×1220×18mm  | 120.00    | 西伟茵   | 轻钢龙骨      | 50 型吊顶           | 50.00     |
| 兔宝宝 | A 级复合阻燃板   | 2440×1220×9mm   | 80.00     | 西伟茵   | 轻钢龙骨      | 60 型吊顶           | 60.00     |
| 兔宝宝 | A 级复合阻燃板   | 2440×1220×12mm  | 90.00     | 西伟茵   | 轻钢龙骨      | 75 型隔墙           | 58.00     |
| 兔宝宝 | A 级复合阻燃板   | 2440×1220×15mm  | 100.00    | 西伟茵   | B1/E0 阻燃板 | 2400×1220×9mm    | 67.32     |
| 兔宝宝 | A 级复合阻燃板   | 2440×1220×18mm  | 110.00    | 西伟茵   | B1/E0 阻燃板 | 2400×1220×15mm   | 87.80     |
| 兔宝宝 | A 级玻镁板     | 1200×2440×10mm  | 45.00     | 西伟茵   | B1/E0 阻燃板 | 2400×1220×18mm   | 97.80     |
| 兔宝宝 | A 级玻镁板     | 1200×2440×12mm  | 55.00     | 西伟茵   | A 级硅酸钙天花板 | 600×600×0.6mm    | 35.00     |
| 兔宝宝 | A 级玻镁板     | 1220×2440×15mm  | 65.00     | 布鲁-布尼 | 无机不燃板     | 1200×2440×10mm   | 50.00     |
| 兔宝宝 | A 级玻镁板     | 1220×2440×18mm  | 75.00     | 布鲁-布尼 | 无机不燃板     | 1200×2440×12mm   | 55.00     |
| 兔宝宝 | 普通石膏板      | 2400×1200×9.5mm | 16.00     | 布鲁-布尼 | 无机不燃板     | 1200×2440×15mm   | 65.00     |
| 兔宝宝 | 耐潮石膏板      | 2400×1200×9.5mm | 26.00     | 布鲁-布尼 | 无机不燃板     | 1200×2440×18mm   | 76.00     |
| 兔宝宝 | 防水石膏板      | 2400×1200×9.5mm | 36.00     | 龙牌    | 石膏板       | 1200×2400×9.5mm  | 18.00     |
| 兔宝宝 | 防火石膏板      | 2400×1200×9.5mm | 30.00     | 龙牌    | 轻钢龙骨      | 50 型吊顶           | 61.00     |
| 兔宝宝 | 轻钢龙骨       | 50 型吊顶          | 58.00     | 龙牌    | 硅酸钙板      | 1200×2400×8mm    | 40.00     |
| 兔宝宝 | 轻钢龙骨       | 60 型吊顶          | 68.00     | 龙牌    | 矿棉板       | 600×600×14mm     | 50.00     |
| 兔宝宝 | 轻钢龙骨       | 75 型隔墙          | 68.00     | 龙牌    | 烤漆龙骨      | 32 型凹槽           | 45.00     |
| 兔宝宝 | B1/E0 难燃板  | 2400×1200×9mm   | 75.00     | 泰山    | 石膏板       | 1200×2400×9.5mm  | 12.80     |
| 兔宝宝 | B1/E0 级难燃板 | 2400×1200×12mm  | 85.00     | 泰山    | 轻钢龙骨      | 50 型吊顶           | 48.00     |
| 兔宝宝 | B1/E0 级阻燃板 | 2400×1200×18mm  | 105.00    | 泰山    | 防火吸音装饰板   | 600×600×10mm 满天星 | 35.00     |

信息提供：常州泰达建筑装饰工程有限公司  
联系人：张哲

地址：武进装饰城  
电话：18501438888

### 林宏泽装饰材料价格信息

| 品牌   | 品名         | 规格型号                         | 等级 | 单位  | 价格(元/平方米)     | 备注         |
|------|------------|------------------------------|----|-----|---------------|------------|
| 万华禾香 | 禾香板精板      | 厚 1.8cm × 长 2.44m × 宽 1.22m  | 优等 | 平方米 | 100.00        | 无醛添加 ENF 级 |
| 万华禾香 | 禾香板精板      | 厚 0.9cm × 长 2.44m × 宽 1.22m  | 优等 | 平方米 | 60.00         | 无醛添加 ENF 级 |
| 万华禾香 | 欧松板饰面板     | 厚 1.8cm × 长 2.44m × 宽 1.22m  | 优等 | 平方米 | 120.00        | 无醛添加 ENF 级 |
| 万华禾香 | 欧松板精板      | 厚 1.8cm × 长 2.44m × 宽 1.22m  | 优等 | 平方米 | 130.00        | 无醛添加 ENF 级 |
| 万华禾香 | 多层生态板(精板)  | 厚 1.8cm × 长 2.44m × 宽 1.22m  | 优等 | 平方米 | 130.00        | ENF 级      |
| 万华禾香 | 多层生态板(精板)  | 厚 0.5cm × 长 2.44m × 宽 1.22m  | 优等 | 平方米 | 60.00         | ENF 级      |
| 万华禾香 | 杉木生态板(精板)  | 厚 1.8cm × 长 2.44m × 宽 1.22m  | 优等 | 平方米 | 125.00        | ENF 级      |
| 万华禾香 | 杉木生态板(精板)  | 厚 0.5cm × 长 2.44m × 宽 1.22m  | 优等 | 平方米 | 60.00         | ENF 级      |
| 万华禾香 | 欧松 PET(精板) | 厚 1.8cm × 长 2.745m × 宽 1.22m | 优等 | 平方米 | 120.00        | 无醛添加 ENF 级 |
| 万华禾香 | 准分子(精板)    | 厚 1.8cm × 长 2.745m × 宽 1.22m | 优等 | 平方米 | 150.00        | 无醛添加 ENF 级 |
| 万华禾香 | 镁盐密度板(防伪)  | 厚 1.8cm × 长 2.44m × 宽 1.22m  | 优等 | 平方米 | 80.00         | 无醛添加 ENF 级 |
| 万华禾香 | 无醛强化地板     | 厚 11mm × 宽 198mm × 长 1220mm  | 优等 | 平方米 | 185.00        | 无醛添加 ENF 级 |
| 万华禾香 | 无醛热熔胶      | 25                           | 优等 | 千克  | 28.00 元 / Kg  | 无醛添加       |
| 万华禾香 | 无醛 Pur     | 20                           | 优等 | 千克  | 120.00 元 / Kg | 无醛添加       |
| 万华禾香 | PVC 封边     | 1 × 22                       | 优等 | 米   | 1.50 元 / 米    | 无醛添加       |
| 万华禾香 | 质感石膏板      | 厚 0.95cm × 长 2.4m × 宽 1.2m   | 优等 | 平方米 | 25.00         | 无醛添加       |
| 万华禾香 | 耐潮石膏板      | 厚 0.95cm × 长 2.4m × 宽 1.2m   | 优等 | 平方米 | 28.00         | 无醛耐潮       |
| 万华禾香 | 防水石膏板      | 厚 0.95cm × 长 2.4m × 宽 1.2m   | 优等 | 平方米 | 31.00         | 无醛耐水       |
| 万华禾香 | 防火石膏板      | 厚 0.95cm × 长 2.4m × 宽 1.2m   | 优等 | 平方米 | 35.00         | 无醛耐火       |
| 万华禾香 | 精品超耐石膏纤维板  | 厚 1.2cm × 长 2.4m × 宽 1.2m    | 优等 | 平方米 | 50.00         | 无醛高强度      |

信息提供：常州林宏泽贸易有限公司  
联系人：张宏吉 13601500212

地址：常州新北区长江自由贸易中心 14-16  
电话：0519-85112900

—— 建材信息价并非指令性价格，仅供各方主体在招标投标、工程概预(结)算等工程计价中参考 ——





## 开成 (宁江) 装饰材料价格信息

| 品牌   | 品名        | 规格型号            | 价格 (元/㎡) | 品牌  | 品名          | 规格型号            | 价格 (元/㎡) |
|------|-----------|-----------------|----------|-----|-------------|-----------------|----------|
| 福庆   | ENF级多层家具板 | 1220×2440×18mm  | 188.00   | 唯锺  | B1级阻燃多层板    | 1220×2440×9mm   | 68.00    |
| 福庆   | E0级多层板    | 1220×2440×9mm   | 98.50    | 唯锺  | B1级阻燃多层板    | 1220×2440×12mm  | 78.00    |
| 福庆   | E0级多层板    | 1220×2440×12mm  | 118.50   | 唯锺  | B1级阻燃多层板    | 1220×2440×15mm  | 88.00    |
| 福庆   | E0级多层板    | 1220×2440×15mm  | 138.50   | 唯锺  | B1级阻燃多层板    | 1220×2440×18mm  | 98.00    |
| 福庆   | E0级多层板    | 1220×2440×18mm  | 168.50   | 杰森  | 纸面石膏板       | 1200×2400×9.5mm | 23.80    |
| 福庆   | 纸面石膏板     | 1200×2400×9.5mm | 19.80    | 杰森  | 纸面石膏板       | 1200×2400×12mm  | 26.80    |
| 福庆   | 纸面石膏板     | 1200×2400×12mm  | 21.80    | 杰森  | 耐潮石膏板       | 1200×2400×9.5mm | 38.00    |
| 福庆   | 耐潮石膏板     | 1200×2400×9.5mm | 33.00    | 杰森  | 耐水石膏板       | 1200×2400×9.5mm | 44.00    |
| 福庆   | 防火石膏板     | 1200×2400×9.5mm | 36.00    | 杰森  | 耐火石膏板       | 1200×2400×9.5mm | 43.00    |
| 福庆   | E1级工程木工板  | 1220×2440×18mm  | 85.00    | 杰森  | 优倍特板(A1级阻燃) | 1200×2400×12mm  | 88.00    |
| 福庆   | E0级杉木木工板  | 1220×2440×15mm  | 95.00    | 杰森  | 优倍特板(A1级阻燃) | 1200×2400×15mm  | 108.00   |
| 福庆   | E0级杉木木工板  | 1220×2440×18mm  | 105.00   | 坚牌  | 石膏板普通       | 1200×2400×9.5mm | 19.80    |
| 福庆   | B1级阻燃多层板  | 1220×2440×9mm   | 75.00    | 羽嘉  | 石膏板普通       | 1200×2400×9.5mm | 17.80    |
| 福庆   | B1级阻燃多层板  | 1220×2440×12mm  | 85.00    | 杰森  | 轻钢龙骨        | 50型吊顶           | 83.00    |
| 福庆   | B1级阻燃多层板  | 1220×2440×15mm  | 105.00   | 杰森  | 轻钢龙骨        | 60型吊顶           | 102.00   |
| 福庆   | B1级阻燃多层板  | 1220×2440×18mm  | 125.00   | 杰森  | 轻钢龙骨        | 75型隔墙           | 101.00   |
| 福庆   | 无醛胶松板     | 1220×2440×9mm   | 75.00    | 杰森  | 轻钢龙骨        | 100型隔墙          | 116.00   |
| 福庆   | 无醛胶松板     | 1220×2440×12mm  | 85.00    | 杰森  | 轻钢龙骨        | 直卡式50型吊顶        | 80.00    |
| 福庆   | 无醛胶松板     | 1220×2440×15mm  | 105.00   | 芳茂山 | 轻钢龙骨        | 50型吊顶           | 65.00    |
| 福庆   | 强化地板      | 1230×203×15mm   | 108.00   | 芳茂山 | 轻钢龙骨        | 60型吊顶           | 75.00    |
| 福庆定制 | 开门柜       | 定制              | 1599.00  | 芳茂山 | 轻钢龙骨        | 75型隔墙           | 72.00    |

信息提供: 常州开成物资有限公司

地址: 常州市长江自由贸易中心12区43号福庆板材

联系人: 蒋先生

15261161716

电话: 0519-85106602

## “泓科钧”系列产品价格信息

| 品牌  | 材料名称        | 规格型号         | 单位 | 价格 (元/方) |
|-----|-------------|--------------|----|----------|
| 泓科钧 | 混凝土膨胀剂      | KJ-EA-AC-I型  | 吨  | 2000.00  |
| 泓科钧 | 混凝土膨胀剂      | KJ-EA-AC-II型 | 吨  | 3200.00  |
| 泓科钧 | 聚丙烯纤维       | KJ-A         | 吨  | 20000.00 |
| 泓科钧 | 砂浆防水剂       | KJ-JX-I型     | 吨  | 25000.00 |
| 泓科钧 | 细石混凝土防水剂    | KJ-JX-II型    | 吨  | 23000.00 |
| 泓科钧 | 混凝土防水剂(粉剂)  | KJ-JX-III型   | 吨  | 7200.00  |
| 泓科钧 | 自愈性防水剂(水剂型) | KJ-GO        | 公斤 | 200.00   |
| 泓科钧 | 混凝土防水密实剂    | KJ-I         | 公斤 | 100.00   |

江苏泓科钧工程科技有限公司总部位于住房和城乡建设部(或进)绿建区内,是一家集研发、生产、销售、施工于一体,专业从事开发和生产各类刚性防水材料的企业,具备防水防腐保温工程专业承包二级资质,拥有安徽、江苏两大生产基地。公司以“推广刚性防水技术,改善建筑防水质量”为宗旨,始终坚持以科研为基础,生产为依靠,营销为手段,服务为核心,充分考虑客户需求、项目特点,提供适合不同工程最有效的材料与解决方案,个性化赋予每一个建筑更加坚固耐久的生命与品质。

公司自成立以来,始终坚持“术业有专攻”,深耕以刚性防水为主导的建筑防水新技术领域,以纳米级混凝土防水修复材料、混凝土防水剂,砂浆防水剂,水泥基渗透结晶型防水材料,聚氨酯灌浆材料等为主导产品,形成了生产有标准,设计有图则,施工有规范的技术体系,实现了防水效果与混凝土工程同寿命的长期防水目标,在国内工民建,水利核电,污水池,地下综合管廊等防水工程中广泛应用,取得了良好的社会效益与经济效益。

信息提供: 江苏泓科钧工程科技有限公司

地址: 常州市武进区延政西大道8号创研中心西楼408室

联系人: 霍芳

18751541170

—— 建材信息价并非指令性价格,仅供各方主体在招标投标、工程概预(结)算等工程计价中参考 ——







### “正康”牌双卡压式薄壁不锈钢水管价格信息

| 产品名称  | 公称通径 (mm) | 外径 (mm) | 壁厚 (mm) | 价格 (元/米) | 备注  |
|-------|-----------|---------|---------|----------|---|
| 不锈钢水管 | 15        | 16.00   | 0.8     | 25.42    | ●ISO9001;2000认证企业<br>●ISO4001;2000认证企业<br>●国标GB/T19228主编单位<br>●全国不锈钢管道连接技术实验室<br>●AAA重合同企业<br>●浙江省高新技术企业<br>●中国给排水协会理事单位<br>●中国燃气协会会员单位<br>●建设部推广产品<br>●北京奥运会、上海世博会、广州亚运会供应商<br>注：此为参考价格，实际价格面议 |
|       | 20        | 20.00   | 1.0     | 39.72    |   |
|       | 25        | 25.40   | 1.0     | 51.01    |   |
|       | 32        | 32.00   | 1.2     | 77.27    |   |
|       | 40        | 40.00   | 1.2     | 97.34    |   |
|       | 50        | 50.80   | 1.2     | 124.44   |   |
|       | 65        | 76.10   | 2.0     | 309.84   |   |
|       | 80        | 88.90   | 2.0     | 363.36   |   |
|       | 100       | 101.60  | 2.0     | 416.46   |   |
|       | 125       | 133.00  | 2.5     | 677.23   |   |
|       | 150       | 159.00  | 2.5     | 812.17   |   |
|       | 200       | 219.00  | 3.0     | 1345.13  |   |
| 250   | 273.00    | 4.0     | 2322.93 |          |   |
| 300   | 325.00    | 4.0     | 2772.00 |          |   |

信息提供：正康(常州)管道有限公司  
 联系人：王女士 13776821088

地址：常州市通江大道600号长江塑化城16-16  
 电话：0519-81690069

### 上海松江“飞繁”牌消防报警设备价格信息

| 名称          | 规格            | 单位 | 价格 (元)    | 备注               |
|-------------|---------------|----|-----------|------------------|
| 点型光电感烟探测器   | JTY-GD-9002   | 个  | 338.00    | 内置 CPU           |
| 点型感温火灾探测器   | JTYW-BCD-9005 | 个  | 329.00    | 内置 CPU           |
| 手动报警按钮      | J-SAP-M-9201  | 个  | 396.00    | 地址式、带电话插孔        |
| 消火栓启动按钮     | J-XAPD-9301   | 个  | 333.00    | 地址式              |
| 输入输出模块      | HJ-9501       | 个  | 378.00    | 单入双出             |
| 火灾显示盘       | JB-YX-9601    | 台  | 4770.00   | 液晶汉显，最大可显示 252 点 |
| 3208 型火灾报警器 | JB-9102BA/504 | 台  | 53200.00  |                  |
|             | JB-9108G/4032 | 台  | 250800.00 |                  |
|             | JB-9108G/1008 | 台  | 111600.00 |                  |
|             | JB-9108G/2016 | 台  | 165600.00 |                  |
|             | JB-9108G/2520 | 台  | 193800.00 |                  |
|             | JB-9108G/5040 | 台  | 304000.00 |                  |

信息提供：上海松江厂驻常办事处  
 联系人：朱雅珩 17302528060

常州维修中心：格林大厦六楼  
 电话：0519-86889898

### 威源 PP-R 给水管、管件价格信息

| 品名                    | 规格      | 单价 (元/米) | 品名                    | 规格      | 单价 (元/米) | 品名           | 规格      | 单价 (元/只) |
|-----------------------|---------|----------|-----------------------|---------|----------|--------------|---------|----------|
| 1.6Mpa<br>PP-R<br>冷水管 | 20×2.3  | 7.80     | 2.0Mpa<br>PP-R<br>热水管 | 20×2.8  | 9.36     | PP-R<br>等径直通 | Φ20     | 1.32     |
|                       | 25×2.8  | 11.76    |                       | 25×3.5  | 15.36    |              | Φ25     | 2.28     |
|                       | 32×3.6  | 18.96    |                       | 32×4.4  | 23.40    |              | Φ32     | 3.25     |
|                       | 40×4.5  | 29.40    |                       | 40×5.5  | 36.96    | PP-R<br>等径弯头 | Φ20     | 2.16     |
|                       | 50×5.6  | 45.60    |                       | 50×6.9  | 59.40    |              | Φ25     | 3.35     |
|                       | 63×7.1  | 72.00    |                       | 63×8.6  | 92.40    |              | Φ32     | 5.38     |
|                       | 75×8.4  | 104.40   |                       | 75×10.3 | 153.60   | PP-R<br>内牙弯头 | Φ20×1/2 | 12.25    |
|                       | 90×10.1 | 147.60   |                       | 90×12.3 | 202.80   |              | Φ25×1/2 | 14.16    |
| 110×12.3              | 232.80  | 110×15.1 | 307.20                | Φ32×1/2 | 29.52    |              |         |          |

信息提供：常州市华伟塑料制品有限公司  
 联系人：秦华明 13327881020

地址：常州市武进区洛阳镇  
 电话/传真：0519-88796438

—— 建材信息价并非指令性价格，仅供各方主体在招标投标、工程概预(结)算等工程计价中参考 ——

常州工程造价信息网





### 西牛皮防水材料价格信息

| 产品名称                         | 规格                       | 单价 (元/㎡)     | 备注                   |
|------------------------------|--------------------------|--------------|----------------------|
| CPS 反应粘结型高分子膜基湿铺防水卷材         | 1.5mm H 20m <sup>2</sup> | 63.00        |                      |
| CPS-CL 反应粘结型高分子膜基湿铺防水卷材      | 1.5mm E 20m <sup>2</sup> | 75.00        | 西牛皮牌; 反应粘密封胶+美国交叉强力膜 |
| CPS-OL 反应粘结型高分子膜基湿铺防水卷材(阻根型) | 1.5mm 20m <sup>2</sup>   | 85.00        |                      |
| CPS 聚酯胎湿铺防水卷材                | 3.0mm PY 类               | 58.00        |                      |
| SBS 改性沥青化学阻根防水卷材             | 聚酯胎 4mm                  | 80.00        |                      |
| 弹性体 SBS 改性沥青防水卷材             | 聚酯胎 3mm                  | 42.00        |                      |
|                              | 聚酯胎 4mm                  | 52.00        |                      |
| CPS 防水密封胶                    | I 型                      | 28000.00 元/吨 |                      |
| JZ11-CPR-JS 聚合物水泥防水涂料        | II 型                     | 13000.00 元/吨 |                      |
| 渗透王—水泥基渗透结晶型防水涂料             | C 类                      | 9500.00 元/吨  |                      |
| 聚氨酯防水涂料                      | I 型                      | 21000.00 元/吨 |                      |
| CPSX 完美橡胶态防水涂料               | 水性                       | 30000.00 元/吨 |                      |
| 一品能 CPS-TS 反应粘结型高分子膜基湿铺防水卷材  | 非外露 -1.5-20              | 76.00        |                      |
| 一品能 CPS-TS 反应粘结型高分子膜基湿铺防水卷材  | YT-D-1.5-20              | 76.00        |                      |

原广西“金雨伞” 国家重点新产品+中国专利优秀奖

信息提供: 常州金雨伞防水科技有限公司

地址: 常州市新北区汉江中路 368 号金城大厦 1806 室

联系人: 张丽

13685276068

电话: 0519-81583599

### 北京利达华信牌消防报警设备价格信息

| 名称            | 规格                    | 单位 | 价格 (元)    | 备注                |
|---------------|-----------------------|----|-----------|-------------------|
| 点型光电感烟探测器     | JTY-GM-LD3000EN       | 个  | 286.00    | 内置 CPU            |
| 点型感温火灾探测器     | JTW-ZDM-LD3300EN      | 个  | 266.00    | 内置 CPU            |
| 手动报警按钮        | J-SAP-M-LD2003EN      | 个  | 350.00    | 地址式、带电话插孔         |
| 消火栓启动按钮       | LD2002EN              | 个  | 375.00    | 地址式               |
| 输入输出模块        | LD6800ED-1            | 个  | 345.00    | 单入双出              |
| 火灾显示盘         | LD128EN (D)           | 台  | 2500.00   | 液晶汉显, 最大可显示 252 点 |
| 128EII 型火灾报警器 | JB-QB/128EN (M) -200C | 台  | 26800.00  | 壁挂安装              |
|               | LD128EII-512C         | 台  | 79900.00  |                   |
|               | LD128EII-1024C        | 台  | 109900.00 |                   |
|               | LD128EII-3072C        | 台  | 185100.00 |                   |
| 电气火灾监控设备      | LDK800EN-128          | 台  | 15900.00  |                   |
| 组合式电气火灾监控探测器  | LDT9104               | 台  | 2800.00   | 一体式结构             |

信息提供: 北京利达华信厂驻常州办事处

常州维修中心: 常州市武进区淹城中路 85 号环太湖艺术城 1 楼

联系人: 张京 18360831185

电话: 0519-86889898



### “金羊”牌卡压式薄壁不锈钢水管价格信息

| 产品名称                 | 公称通径 (mm) | 管子外径 (mm) | 壁厚 (mm) | 单价 (元/米) | 产品名称                  | 公称通径 (mm) | 管子外径 (mm) | 壁厚 (mm) | 单价 (元/米) |
|----------------------|-----------|-----------|---------|----------|-----------------------|-----------|-----------|---------|----------|
| 不锈钢水管<br>304-1<br>系列 | DN15      | 16.00     | 0.8     | 21.90    | 不锈钢水管<br>316L-1<br>系列 | DN15      | 16.00     | 0.8     | 55.10    |
|                      | DN20      | 20.00     | 1.0     | 35.82    |                       | DN20      | 20.00     | 1.0     | 85.50    |
|                      | DN25      | 25.40     | 1.0     | 45.65    |                       | DN25      | 25.40     | 1.0     | 110.20   |
|                      | DN32      | 32.00     | 1.2     | 69.34    |                       | DN32      | 32.00     | 1.2     | 167.20   |
|                      | DN40      | 40.00     | 1.2     | 87.25    |                       | DN40      | 40.00     | 1.2     | 209.00   |
|                      | DN50      | 50.80     | 1.2     | 111.51   |                       | DN50      | 50.80     | 1.2     | 268.85   |
|                      | DN65      | 76.10     | 2.0     | 280.00   |                       | DN65      | 76.10     | 2.0     | 666.90   |
|                      | DN80      | 88.90     | 2.0     | 328.42   |                       | DN80      | 88.90     | 2.0     | 781.85   |
|                      | DN100     | 101.60    | 2.0     | 376.25   |                       | DN100     | 101.60    | 2.0     | 896.80   |
|                      | DN125     | 133.00    | 2.5     | 642.98   |                       | DN125     | 133.00    | 2.5     | 1467.75  |
|                      | DN150     | 159.00    | 2.5     | 771.46   |                       | DN150     | 159.00    | 2.5     | 1759.40  |
|                      | DN200     | 219.00    | 3.0     | 1277.45  |                       | DN200     | 219.00    | 3.0     | 2914.60  |
|                      | DN250     | 273.00    | 4.0     | 2245.24  |                       | DN250     | 273.00    | 4.0     | 4841.20  |
|                      | DN300     | 325.00    | 4.0     | 2679.60  |                       | DN300     | 325.00    | 4.0     | 5776.00  |

信息提供: 常州市美洁电器有限公司(无锡金羊管件有限公司常州总代理)

地址: 常州市新北区清江路 11 号

联系人: 刘玉华 13004435599

电话: 0519-85359997

传真: 0519-85359996

—— 建材信息价并非指令性价格, 仅供各方主体在招标投标、工程概预(结)算等工程计价中参考 ——

常州工程造价信息网



2024 年

第 11 期







## 钢纤维复合井盖、球墨铸铁井盖价格信息

| 名称      | 规格型号             | 单位 | 价格(元)   | 用途        | 名称      | 规格型号          | 单位 | 价格(元)   | 用途       |
|---------|------------------|----|---------|-----------|---------|---------------|----|---------|----------|
| 钢纤维复合井盖 | DNΦ700(重)        | 套  | 363.00  | 主干道路      | 镀锌板电力井盖 | D500×1200×120 | 块  | 663.00  |          |
|         | DNΦ700(轻)        | 套  | 218.00  | 绿化带       |         | D500×1440×120 | 块  | 728.00  |          |
|         | DNΦ750(重)        | 套  | 380.00  | 主干道路      | 不锈钢电力井盖 | D500×1440×120 | 块  | 1195.00 |          |
|         | DNΦ800(重)        | 套  | 950.00  | 主干道路(铁座)  |         | D500×1740×120 | 块  | 1450.00 |          |
|         | D300×450(重)      | 套  | 108.00  | 城市道路(水篦)  | 复合井盖    | ZAΦ700(轻)     | 套  | 235.00  | 绿化带      |
|         | D500×800(重)      | 套  | 552.00  | 城市道路(水篦)  | 球墨铸铁井盖  | DNΦ700(重)     | 套  | 1340.00 | 主干道(吉信牌) |
|         | D450×750(C250)   | 套  | 580.00  | 城市道路(水篦)  | 不锈钢井盖   | D800×800(轻)   | 套  | 2250.00 | 景观路面     |
|         | D470×670(轻)      | 套  | 154.00  | 城市小区(电信用) | 链锁式排水沟  |               | 米  | 950.00  |          |
| 电缆沟盖板   | D500×1740×11(轻)  | 块  | 1077.00 | 人行道板路面    | 型钢爬梯    |               | 只  | 18.00   |          |
| 电力电缆沟盖板 | FDGB(LX)1840/150 | 块  | 1180.00 | 防盗型, 离线型  | 混凝土检查井  | 500×500×1000  | 只  | 950.00  |          |
| 混凝土检查井  | 700×1000         | 只  | 1150.00 |           | 混凝土检查井  | 1000×1000     | 只  | 1750.00 |          |
| 混凝土检查井  | 800×1000         | 只  | 1350.00 |           | 混凝土检查井  | 1500×1000     | 只  | 2600.00 |          |

信息提供: 金坛市河头华南水泥制品厂  
联系人: 孙女士 13775628836

地址: 金坛市河头镇东南庄48号  
潘先生 13275190128

## “浙江创辉”系列管材产品价格信息

| 品名                | 规格      | 价格(元/米) |        | 品名                  | 规格     | 价格(元/米)          |                  |                     |                  |         |
|-------------------|---------|---------|--------|---------------------|--------|------------------|------------------|---------------------|------------------|---------|
|                   |         | A型      | B型     |                     |        | SDR-21公称压力0.8MPa | SDR-17公称压力1.0MPa | SDR-13.6公称压力1.25MPa | SDR-11公称压力1.6MPa |         |
| PVC-U 电力管         | 110×3.0 | 58.97   | 82.56  | PE100级<br>聚乙烯<br>给水 | 110    | 82.50            | 101.51           | 123.07              | 148.20           |         |
| MPP 电缆排线管         | 200×16  | 486.00  | 628.00 |                     | 160    | 174.92           | 213.23           | 259.87              | 314.68           |         |
| 7孔梅花排线管           | 110×2.2 | 45.00   | 76.00  |                     | 200    | 272.64           | 332.79           | 405.43              | 500.00           |         |
| HDPE<br>双壁<br>波纹管 | 规格      | SN4     | SN8    |                     | 225    | 345.24           | 422.58           | 524.13              | 632.88           |         |
|                   |         | 200     | 51.60  |                     | 64.90  | 315              | 670.41           | 840.50              | 1025.41          | 1238.63 |
|                   |         | 225     | 62.20  |                     | 72.60  | 355              | 866.90           | 1069.18             | 1300.74          | 1571.47 |
|                   |         | 300     | 94.70  |                     | 121.30 | 450              | 1397.73          | 1714.83             | 2091.17          | 2528.98 |
|                   |         | 400     | 156.80 |                     | 201.60 | 560              | 2150.95          | 2638.87             | 3222.27          | 3889.68 |
|                   |         | 500     | 251.80 |                     | 348.00 | 630              | 2716.85          | 3342.94             | 4071.61          | 4827.99 |
|                   | 600     | 358.00  | 435.00 |                     | 710    | 3513.04          | 4374.91          | 5320.50             | 6255.57          |         |

信息提供: 浙江创辉管业科技有限公司  
联系人: 李经理 15861128226

地址: 浙江宁波市勤业区金源路528号

## “中群”管材系列价格信息

| PE 实壁管 |               |               | PVC-UH 实壁管 |         | PE112 聚乙烯膜片钢丝复合排水管 |         |         |         |
|--------|---------------|---------------|------------|---------|--------------------|---------|---------|---------|
| 规格     | SDR21(0.8MPa) | SDR17(1.0MPa) | 规格(SN8)    | 单价(元/米) | 规格                 | SN8     | SN10    | SN16    |
| 110    | 54.00         | 66.00         | 110        | 44.00   |                    |         |         |         |
| 160    | 113.00        | 138.00        | 160        | 92.00   | 315                | 342.00  | 365.00  | 456.00  |
| 200    | 176.00        | 215.00        | 200        | 152.00  | 355                | 428.00  | 487.00  | 585.00  |
| 225    | 223.00        | 273.00        | 250        | 228.00  | 400                | 514.00  | 620.00  | 714.00  |
| 250    | 272.00        | 335.00        | 315        | 336.00  | 450                | 649.00  | 740.00  | 847.00  |
| 315    | 433.00        | 538.00        |            |         | 500                | 786.00  | 864.00  | 979.00  |
| 355    | 554.00        | 684.00        |            |         | 560                | 1033.00 | 1172.00 | 1378.00 |
| 400    | 706.00        | 865.00        |            |         |                    |         |         |         |
| 450    | 894.00        | 1097.00       |            |         |                    |         |         |         |
| 500    | 1105.00       | 1355.00       |            |         |                    |         |         |         |
| 560    | 1382.00       | 1698.00       |            |         |                    |         |         |         |

信息提供: 中群管业(江苏)有限公司

联系人: 陈先生 13906125050

—— 建材信息价并非指令性价格, 仅供各方主体在招标投标、工程概预(结)算等工程计价中参考 ——





### 江苏天舜热处理带肋高强钢筋价格信息

| 产品名称 | 规格型号                    | 单位 | 单价 (元)  |
|------|-------------------------|----|---------|
| 高强钢筋 | T63/E/G Φ6              | 吨  | 5328.00 |
|      | T63/E/G Φ8              | 吨  | 5028.00 |
|      | T63/E/G Φ10             | 吨  | 5148.00 |
|      | T63/E/G Φ12             | 吨  | 5088.00 |
|      | T63E/E/G Φ14E、Φ22E、Φ25E | 吨  | 5018.00 |
|      | T63E/E/G Φ16E-Φ20E      | 吨  | 4988.00 |
|      | T63E/E/G Φ28E-Φ32E      | 吨  | 5048.00 |

信息提供: 江苏天舜金属材料集团有限公司 地址: 江苏省扬中市二桥工业园区 电话: 0511-88337922  
 联系人: 孙全军 17705288566 姚俊 13912119466 传真: 0511-88354966 QQ: 372970543

### “北新月皇”防水材料价格信息

| 产品名称                          | 规格型号                          | 单位  | 价格 (元) | 执行标准              |
|-------------------------------|-------------------------------|-----|--------|-------------------|
| YH-MPS 302 弹性体改性沥青防水卷材        | SBS I PY PE PE 3 10           | 平方米 | 44.00  | GB18242-2008      |
| YH-MPS 302 弹性体改性沥青防水卷材        | SBS I PY PE PE 4 10           | 平方米 | 54.00  | GB18242-2008      |
| YH-MPS 301 塑性体改性沥青防水卷材        | APP I PY PE PE 3 10           | 平方米 | 45.00  | GB18243-2008      |
| YH-MPS 301 塑性体改性沥青防水卷材        | APP I PY PE PE 4 10           | 平方米 | 55.00  | GB18243-2008      |
| YH-MPS 302 弹性体改性沥青防水卷材        | SBS II PY PE PE 4 10          | 平方米 | 60.00  | GB18242-2008      |
| YH-RMG 401 耐根穿刺防水卷材 (SBS)     | 耐根穿刺防水卷材 SBS II PY PE PE 4 10 | 平方米 | 80.00  | GB/T35468-2017    |
| YH-SAP 201 自粘聚合物改性沥青防水卷材      | 自粘卷材 PY I PE 3.0 10           | 平方米 | 55.00  | GB23441-2009      |
| YH-SAP 201 自粘聚合物改性沥青防水卷材      | 自粘卷材 PY I PE 3.0 10           | 平方米 | 65.00  | GB23441-2009      |
| YH-SAP 204 高分子自粘胶膜防水卷材        | P 0.9/1.2                     | 平方米 | 52.00  | GB/T23457-2017    |
| YH-SAP 204 高分子自粘胶膜防水卷材        | P 1.2/1.5                     | 平方米 | 60.00  | GB/T23457-2017    |
| YH-SAP-202 反应粘结型高分子湿铺防水卷材     | H S 1.5                       | 平方米 | 38.00  | GB/T35467-2017    |
| YH-SAP-202 反应粘结型高分子湿铺防水卷材     | H S 2.0                       | 平方米 | 45.00  | GB/T35467-2017    |
| YH-CPM 101 三元乙丙橡胶防水卷材         | JF1 1.2mm                     | 平方米 | 55.00  | GB18173.1-2012    |
| YH-CPM 101 三元乙丙橡胶防水卷材         | JL1 1.5mm                     | 平方米 | 60.00  | GB18173.1-2012    |
| YH-CPM 103 三元乙丙丁基自粘湿铺防水卷材     | E S 1.5                       | 平方米 | 75.00  | GB/T35467-2017    |
| YH-CPM 403 种植屋面用耐根穿刺防水卷材 EPDM | ZJF1 1.5mm                    | 平方米 | 95.00  | GB/T35468-2017    |
| YH-CPM 105 聚氯乙烯防水卷材           | 非外露 H 1.5                     | 平方米 | 50.00  | GB12952-2011      |
| YH-COM 106 热塑性聚烯烃 (TPO) 防水卷材  | P 1.5                         | 平方米 | 85.00  | GB27789-2011      |
| YH-CBC 601 聚合物水泥防水涂料          | JS II                         | 公斤  | 15.00  | GB/T23445-2009    |
| YH-CBC 603 水泥基渗透结晶型防水涂料       | CCCW C                        | 公斤  | 15.00  | GB18445-2012      |
| YH-AWC 802 非固化橡胶沥青防水涂料        | /                             | 公斤  | 18.00  | JC/T2428-2017     |
| YH-SPU 502 双组分聚氨酯防水涂料         | PU M I N B                    | 公斤  | 20.00  | GB19250-2013      |
| YH-SPU 501 单组分聚氨酯防水涂料         | PU S I N B                    | 公斤  | 22.00  | GB19250-2013      |
| YH-CAB 702 高耐候隔热防水涂料          | R (热反射型)                      | 公斤  | 60.00  | JG/T375-2012      |
| YH-CAB 702 高耐候隔热防水涂料          | P (普通型)                       | 公斤  | 48.00  | JG/T375-2012      |
| YH-CBC 602 聚合物水泥防水砂浆 (JF)     | I                             | 公斤  | 8.50   | JC/T984-2011      |
| YH-CBC 605 “墙雨衣” 外墙防水装饰一体化涂料  | /                             | 公斤  | 60.00  | T/CECS 10108-2020 |
| 水性环保胶粘剂 (塑胶跑道用)               | /                             | 公斤  | 48.00  | GB36246-2018      |
| 环保型三元乙丙橡胶颗粒                   | /                             | 公斤  | 15.00  | GB36246-2018      |

信息提供: 上海北新月皇新材料集团有限公司 地址: 上海市嘉定区外冈镇外钱公路301号  
 联系人: 任国强 电话: 13671748989 / 13584358839

—— 建材信息价并非指令性价格, 仅供各方主体在招标投标、工程概预(结)算等工程计价中参考 ——

第 一 版







## 机制住宅烟道价格信息

| 名称        | 型号规格    | 单位 | 价格(元) | 备注  |
|-----------|---------|----|-------|---|
| 烟道        | 200×200 | 米  | 面议    | 声明：<br>未经本公司许可或加盖本公司印章的资料都是伪造假冒，本公司不提供此类产品的质量保证及售后服务。 |
|           | 250×250 | 米  | 面议    |   |
|           | 250×320 | 米  | 面议    |   |
|           | 300×400 | 米  | 面议    |   |
|           | 400×500 | 米  | 面议    |   |
| 高密度不锈钢止回阀 | 高密度     | 套  | 面议    |   |
| 不锈钢风帽     | Φ300    | 套  | 面议    |   |
|           | Φ450    | 套  | 面议    |   |
|           | Φ600    | 套  | 面议    |   |

公司成立于2003年，原名常州市汇洁封护管道板厂。公司技术力量雄厚，产品可以定做多种规格，价格实惠，欢迎广大新老客户莅临指导、洽谈、售后服务。

**信息提供：**常州市汇吉建材科技有限公司      地址：常州市新北区奔牛镇      网址：www.czjhjk.com  
**联系人：**卞先生 13961207866      邮箱：171513880@qq.com      微信：13961207866

## “霖厚”牌钢纤维、球铁井盖、复合不锈钢井盖价格信息

| 品名       | 规格型号          | 单位 | 价格(元)  | 用途      | 品名      | 规格型号      | 单位             | 价格(元)   | 用途   |
|----------|---------------|----|--------|---------|---------|-----------|----------------|---------|------|
| 钢纤维井盖    | DNΦ800重       | 套  | 410.00 | 主干道     | 球墨铸铁井盖  | DNΦ700重   | 套              | 820.00  | 城市主路 |
|          | DNΦ800轻       | 套  | 245.00 | 绿化带     |         | DNΦ700轻   | 套              | 580.00  | 小区道路 |
|          | DNΦ700重       | 套  | 360.00 | 小区道路    |         | D380×680重 | 套              | 450.00  | 人行道板 |
|          | DNΦ700轻       | 套  | 215.00 | 绿化带     | 复合井盖    | DΦ700轻    | 套              | 210.00  | 人行道板 |
|          | D300×450(重)   | 套  | 110.00 | 主干道(水渠) | 不锈钢井盖   | 800×800   | 套              | 1220.00 | 景观绿化 |
|          | D380×680(重)   | 套  | 280.00 | 主干道(水渠) | 缝隙排水沟   | 1000×300  | 米              | 860.00  | 广场路面 |
|          | 500×500×60沟盖板 | 块  | 110.00 | 人行道     | 混凝土预制井筒 | 700×1000  | 只              | 980.00  |      |
|          | 400×500×60沟盖板 | 块  | 90.00  | 人行道     | 塑钢爬梯    | 小爬梯       | 只              | 18.00   |      |
| 镀锌电力电缆盖板 | 500×1000×100  | 块  | 260.00 | 人行道板    | 防坠网     |           | 只              | 50.00   |      |
|          | 500×1440×150  | 块  | 960.00 | 人行道板    | 镀锌钢板    |           | m <sup>2</sup> | 550.00  |      |

承接各种预制钢纤维井盖、沟盖板、路牙石、井筒、道板砖

**信息提供：**常州鹏润水泥制品厂(常州鹏润市政工程有限公司)      地址：常州武进区湖塘镇人民中路801号  
**联系人：**金先生 13915837011(微信同号)      工厂地址：钟楼区新闸镇

## 冠珠牌瓷砖价格信息

| 品名      | 型号      | 规格      | 等级 | 价格(元)  | 品名     | 型号     | 规格       | 等级 | 价格(元)  |
|---------|---------|---------|----|--------|--------|--------|----------|----|--------|
| 聚晶微粉玻化砖 | GW29601 | 600×600 | 优等 | 52.14  | 喷墨釉面砖  | 43025  | 300×450  | 优等 | 18.37  |
| 聚晶微粉玻化砖 | GW29602 | 600×600 | 优等 | 52.14  | 喷墨釉面砖  | 43175  | 300×450  | 优等 | 18.37  |
| 聚晶微粉玻化砖 | GW29801 | 800×800 | 优等 | 103.07 | 喷墨釉面砖  | 43195  | 300×450  | 优等 | 18.37  |
| 聚晶微粉玻化砖 | GW29802 | 800×800 | 优等 | 103.07 | 喷墨釉面砖  | 62035  | 300×600  | 优等 | 27.50  |
| 魔术布料玻化砖 | GW62601 | 600×600 | 优等 | 63.80  | 喷墨釉面砖  | 62115  | 300×600  | 优等 | 27.50  |
| 魔术布料玻化砖 | GW62602 | 600×600 | 优等 | 63.80  | 喷墨釉面砖  | 62211  | 300×600  | 优等 | 27.50  |
| 魔术布料玻化砖 | GW62801 | 800×800 | 优等 | 127.38 | 喷墨釉面砖  | 62065  | 300×600  | 优等 | 30.80  |
| 魔术布料玻化砖 | GW62802 | 800×800 | 优等 | 127.38 | 天然石砖   | 238201 | 800×800  | 优等 | 313.50 |
| 大理石砖    | 80321   | 800×800 | 优等 | 218.90 | 天然石砖   | 238503 | 800×800  | 优等 | 313.50 |
| 大理石砖    | 80327   | 800×800 | 优等 | 218.90 | 真石砖    | 80115  | 800×800  | 优等 | 313.50 |
| 大理石砖    | 80331   | 800×800 | 优等 | 218.90 | 通体大理石砖 | 612316 | 600×1200 | 优等 | 415.80 |
| 大理石砖    | 80332   | 800×800 | 优等 | 218.90 | 通体大理石砖 | 80351  | 800×800  | 优等 | 313.50 |

**信息提供：**常州市吕氏建材有限公司      地址：常州万都国际家居陶瓷城一楼 B8088号  
**联系人：**吕洪斌 13806117220

—— 建材信息价并非指令性价格，仅供各方主体在招标投标、工程概预(结)算等工程计价中参考 ——





### 广东欣久智能消防价格信息

| 类型                       | 材料名称                 | 价格(元)   | 类型             | 材料名称              | 价格(元)  |
|--------------------------|----------------------|---------|----------------|-------------------|--------|
| 欣久<br>智能<br>消防           | 控制主机 C 型             | 738.00  | 欣久<br>智能<br>消防 | 集电集控 230 吸顶灯 6w   | 27.60  |
|                          | 控制主机 B 型带用盘 win7 系统  | 2998.00 |                | 集电集控 230 吸顶灯 9w   | 27.60  |
|                          | 200W 应急照明 EPS 电源一体机  | 1256.00 |                | 集电集控 230 吸顶灯 12w  | 30.00  |
|                          | 300W 应急照明 EPS 电源一体机  | 1680.00 |                | 集电集控 130 吸顶灯 4w   | 16.00  |
|                          | 500W 应急照明 EPS 电源一体机  | 2400.00 |                | 集电集控 110 吸顶灯 3w   | 12.00  |
|                          | 600W 应急照明 EPS 电源一体机  | 2960.00 |                | 集电集控 圆弧壁灯 3w      | 13.60  |
|                          | 1000W 应急照明 EPS 电源一体机 | 4400.00 |                | 集电集控 230 吸顶灯 6w   | 36.00  |
| 欣久<br>智能<br>消防<br>质保 2 年 | 安全出口 1W 8mm 厚 不锈钢    | 15.60   | 欣久<br>智能<br>消防 | 集电集控左向一超薄 8mm 彩钢  | 7.98   |
|                          | 疏散指示 1W 8mm 厚 不锈钢    | 15.60   |                | 集电集控左向一超薄 8mm 彩钢  | 7.98   |
|                          | 楼层 1W 8mm 厚 不锈钢      | 17.60   |                | 集电集控双面单向超薄 8mm 彩钢 | 13.98  |
|                          | 多信息 1W 8mm 厚 不锈钢     | 27.00   |                | 集电集控防水标志灯 IP65    | 40.00  |
|                          | 集电集控 双头灯 5W          | 16.00   |                | 集电集控防爆标志灯 IIC     | 170.00 |
|                          | 集电集控 三防吸顶灯 5W IP65   | 33.60   |                | 集电集控防爆双头灯 IIC     | 190.00 |
|                          | 集电集控 防水壁灯 5W IP67    | 24.00   |                | 集电集控防爆吸顶灯 IIC     | 130.00 |

主管：欣久智能消防、东君消防、探测者智能感应 毕采智能感应 伟德航空障碍灯

信息提供：常州嘿灯照明科技有限公司  
联系人：周荣伟 13776802000

地址：邹区灯具城中区 5 栋 32-34 号  
电话：0519-83831616 19906113933

### “常州皓安”系列产品价格信息

| 产品名称             | 产品型号              | 单位 | 单价(元)     | 配套说明                             |
|------------------|-------------------|----|-----------|----------------------------------|
| 点型光电感烟火灾探测器      | JTY-GM-HA9101     | 只  | 60.00     | 采用双角度放射技术, 指示灯 360 度可见           |
| 点型感温火灾探测器        | JTW-ZDM-HA9102    | 只  | 80.00     | 内置高集成芯片指示灯 360 度可见, 类别: A2       |
| 输入模块             | HA-LD-9200        | 只  | 52.00     | 二线制, 可接收设备无源常开或常闭触点信号            |
| 火灾声光报警器          | HA-SG-9401        | 只  | 70.00     | 二线制, 高亮 LED 光源, 可实现声光分离          |
| 手动火灾报警按钮         | J-SAP-M-HA9301    | 只  | 70.00     | 可恢复型, 插拔式安装, 含电话插孔               |
| 消火栓按钮            | HA9302            | 只  | 66.00     | 可恢复型, 超强防水性能                     |
| 火灾显示盘            | HA-ZF-9304        | 台  | 500.00    | 壁挂式, 报警联动点总数 240 点               |
| 火灾报警控制器(联动型)     | JB-QBL-HA9001/240 | 台  | 13000.00  | 壁挂式, 报警联动点总数 240 点               |
| 火灾报警控制器(联动型)     | JB-QGL-HA9016/240 | 台  | 30000.00  | 立柜式, 报警联动点总数 240 点, 最大可扩展 16 个回路 |
| 消防控制图形显示装置       | HA-GD9000         | 台  | 28000.00  | 一体式操作界面, 18.5 寸超大显示屏; 可壁挂、入柜式安装  |
| 自动跟踪定位射流灭火装置(视频) | ZDMS0.9/30S-HA-G2 | 台  | 16000.00  | 流量: 30L/S; 保护半径: 55m             |
| 高压细水雾泵组          | XSWBG112/14HA     | 套  | 480000.00 | 成套系统, Q=114L/min, 一用一备, PLC 控制系统 |
| 火灾报警控制器/气体灭火控制器  | HA-QM9904/1       | 台  | 10000.00  | 壁挂式, 汉字液晶显示, 1 区设计               |

火灾自动报警及联动控制、图像型火灾探测、吸气式感烟火灾探测、可燃气体探测、疏散通道余压监控、电气火灾监控和防火门监控、消防设备电源监控、智慧消防云服务平台、消防应急照明和疏散指示系统、自动跟踪定位射流灭火和高压细水雾灭火

信息提供：常州皓安安全技术有限公司  
联系人：周寿龙 13701504447 余国庆 15606111114

地址：常州市钟楼区荷花池街道西新桥二村 17-2 号



### “常东新能”光伏系列价格信息

| 名称  | 规格       | 型号              | 尺寸                 | 重量     | 单位 | 价格(元)    | 用途         |
|-----|----------|-----------------|--------------------|--------|----|----------|------------|
| 光伏板 | 单面 550W  | 单晶硅超高功率         | 2384 × 1096 × 35mm | 28.6kg | 块  | 1155.00  | 适用场景广泛     |
| 光伏板 | 双玻 500W  | 单晶硅多主栅          | 2187 × 1102 × 35mm | 30.1kg | 块  | 1100.00  | 耐久性能较好     |
| 光伏板 | 柔性 400W  | 单晶硅 eHnc        | 1974 × 1000 × 2mm  | 5.7kg  | 块  | 1080.00  | 超轻, 快速安装   |
| 逆变器 | KSG-10K  | 孤岛保护 直流反接保护     | 435 × 485 × 239mm  | 25kg   | 台  | 3550.00  | 并网逆变       |
| 逆变器 | KSG-60K  | 电网监测 绝缘阻抗检测     | 630 × 815 × 280mm  | 63kg   | 台  | 10980.00 | wifi, gprs |
| 逆变器 | KSG-110K | IP65 防护 交流漏电流检测 | 1055 × 700 × 336mm | 98kg   | 台  | 17800.00 | 可选配        |

常州常东新能源科技有限公司是一家集光伏材料销售、光伏电站投资、建设、运营、维护的专业公司, 提供并网离网等光伏十业务, 未尽之处, 欢迎垂询!

信息提供：常州常东新能源科技有限公司  
联系人：马工 18151983061  
网址：www.cd-pv.com

地址：武进万达 B1-621 室  
电话：0519-83380338 传真：0519-83382338  
免费热线：400-0519-303

—— 建材信息价并非指令性价格, 仅供各方主体在招标投标、工程概预(结)算等工程计价中参考 ——







## 江苏天海预应力方桩价格信息

| 材料名称                      | 规格型号           | 单位     | 价格(元)               | 执行标准                |
|---------------------------|----------------|--------|---------------------|---------------------|
| 螺锚式<br>连接预应力混凝土<br>实心异型方桩 | T-FZ-A300-270  | 米      | 240.00              | Q/320582 DX001-2023 |
|                           | T-FZ-B300-270  | 米      | 255.00              | Q/320582 DX001-2023 |
|                           | T-FZ-A350-300  | 米      | 300.00              | Q/320582 DX001-2023 |
|                           | T-HFZ-A350-300 | 米      | 315.00              | Q/320582 DX001-2023 |
|                           | T-FZ-B350-300  | 米      | 315.00              | Q/320582 DX001-2023 |
|                           | T-HFZ-B350-300 | 米      | 330.00              | Q/320582 DX001-2023 |
|                           | T-FZ-A400-350  | 米      | 340.00              | Q/320582 DX001-2023 |
|                           | T-HFZ-A400-350 | 米      | 355.00              | Q/320582 DX001-2023 |
|                           | T-FZ-B400-350  | 米      | 375.00              | Q/320582 DX001-2023 |
|                           | T-HFZ-B400-350 | 米      | 390.00              | Q/320582 DX001-2023 |
|                           | T-FZ-C400-350  | 米      | 410.00              | Q/320582 DX001-2023 |
|                           | T-FZ-A450-370  | 米      | 385.00              | Q/320582 DX001-2023 |
|                           | T-FZ-B450-370  | 米      | 420.00              | Q/320582 DX001-2023 |
|                           | T-HFZ-A450-370 | 米      | 425.00              | Q/320582 DX001-2023 |
|                           | T-FZ-C450-370  | 米      | 450.00              | Q/320582 DX001-2023 |
|                           | T-FZ-A500-420  | 米      | 470.00              | Q/320582 DX001-2023 |
|                           | T-FZ-B500-420  | 米      | 500.00              | Q/320582 DX001-2023 |
|                           | T-HFZ-A500-420 | 米      | 530.00              | Q/320582 DX001-2023 |
|                           | T-FZ-A550-450  | 米      | 540.00              | Q/320582 DX001-2023 |
|                           | T-FZ-B550-450  | 米      | 620.00              | Q/320582 DX001-2023 |
| T-FZ-A600-470             | 米              | 630.00 | Q/320582 DX001-2023 |                     |
| T-FZ-B600-470             | 米              | 700.00 | Q/320582 DX001-2023 |                     |

备注：1、本价格均为单节桩长 > 10m，2、50短桩(含9m)平均增加8元/m，3、400短桩(含9m)平均增加10元/m，4、450短桩(含9m)平均增加15元/m，5、500短桩(含9m)平均增加18元/m。

江苏天海建材有限公司成立于2003年5月，为浙江兆弟控股有限公司江苏分公司，是一家中港合资企业。落户在全国经济百强县之一的张家港市，地处沿江开发区，有得天独厚的水陆交通之便，占地面积363亩，总投资达2800万美元，注册资金1120万美元，建筑面积约70000多平方米。公司是以生产螺锚式连接预应力混凝土螺锚式异形实心方桩为主的大型工矿企业，现拥有9条混凝土螺锚式异形实心方桩生产线，年生产能力可达1300万米，与之配套的天海钢棒(张家港)有限公司，总投资280万美元，注册资金140万美元，拥有全自动化钢棒生产线6条，年生产钢棒9万吨。《机械连接预应力混凝土螺锚式异形实心方桩》项目列为2008年全国建设行业科技成果推广项目，集团公司已获得国家专利500多项。



信息提供：江苏天海建材有限公司  
联系人：吕经理 13851506508

地址：张家港市南沙镇江苏天海工业园  
李经理 13921901993

—— 建材信息价并非指令性价格，仅供各方主体在招标投标、工程概预(结)算等工程计价中参考 ——





### “友发”、“国强”牌热镀锌钢材价格信息

| 品牌     | 名称   | 规格                | 单位      | 单价(元)   | 品牌     | 名称         | 规格                | 单位     | 单价(元)   |
|--------|------|-------------------|---------|---------|--------|------------|-------------------|--------|---------|
| 友发     | 热镀锌管 | 4分×2.75×6000      | 吨       | 7440.00 | 国强     | 热镀锌管       | 4分×2.75×6000      | 吨      | 7130.00 |
|        | 热镀锌管 | 6分×2.75×6000      | 吨       | 7340.00 |        | 热镀锌管       | 6分×2.75×6000      | 吨      | 7010.00 |
|        | 热镀锌管 | 1寸×3.25×6000      | 吨       | 7160.00 |        | 热镀锌管       | 1寸×3.25×6000      | 吨      | 6870.00 |
|        | 热镀锌管 | 1.2寸×3.5×6000     | 吨       | 7090.00 |        | 热镀锌管       | 1.2寸×3.5×6000     | 吨      | 6750.00 |
|        | 热镀锌管 | 1.5寸×3.5×6000     | 吨       | 7030.00 |        | 热镀锌管       | 1.5寸×3.5×6000     | 吨      | 6680.00 |
|        | 热镀锌管 | 2寸×3.5×6000       | 吨       | 6990.00 |        | 热镀锌管       | 2寸×3.5×6000       | 吨      | 6620.00 |
|        | 热镀锌管 | 2.5寸×4.0×6000     | 吨       | 6800.00 |        | 热镀锌管       | 2.5寸×4.0×6000     | 吨      | 6540.00 |
|        | 热镀锌管 | 3寸×4.0×6000       | 吨       | 6910.00 |        | 热镀锌管       | 3寸×4.0×6000       | 吨      | 6500.00 |
|        | 热镀锌管 | 4寸×4.0×6000       | 吨       | 6910.00 |        | 热镀锌管       | 4寸×4.0×6000       | 吨      | 6480.00 |
|        | 热镀锌管 | 5寸×4.5×6000       | 吨       | 7110.00 |        | 热镀锌管       | 5寸×4.5×6000       | 吨      | 6680.00 |
|        | 热镀锌管 | 6寸×4.5×6000       | 吨       | 7140.00 |        | 热镀锌管       | 6寸×4.5×6000       | 吨      | 6770.00 |
|        | 热镀锌管 | 8寸×6.0×6000       | 吨       | 7250.00 |        | 热镀锌管       | 8寸×6.0×6000       | 吨      | 6820.00 |
|        | 热镀锌管 | 10寸×4.5-4.75×6000 | 吨       | 7510.00 |        | 热镀锌管       | 10寸×4.5-4.75×6000 | 吨      | 7510.00 |
|        | 热镀锌管 | 10寸×5.0-5.75×6000 | 吨       | 7290.00 |        | 热镀锌管       | 10寸×5.0-5.75×6000 | 吨      | 7290.00 |
|        | 热镀锌管 | 10寸×6.0-6.25×6000 | 吨       | 7290.00 |        | 热镀锌管       | 10寸×6.0-6.25×6000 | 吨      | 7290.00 |
|        | 热镀锌管 | 12寸×4.5-4.75×6000 | 吨       | 7520.00 |        | 热镀锌管       | 12寸×4.5-4.75×6000 | 吨      | 7520.00 |
|        | 热镀锌管 | 12寸×5.0-5.75×6000 | 吨       | 7460.00 |        | 热镀锌管       | 12寸×5.0-5.75×6000 | 吨      | 7460.00 |
|        | 热镀锌管 | 12寸×6.0-6.25×6000 | 吨       | 7460.00 |        | 热镀锌管       | 12寸×6.0-6.25×6000 | 吨      | 7460.00 |
|        | 热镀锌管 | 12寸×6.5-7.0×6000  | 吨       | 7370.00 |        | 热镀锌管       | 12寸×6.5×6000      | 吨      | 7350.00 |
|        | 友发   | 热镀锌无缝管            | 22×3×6m | 吨       |        | 11750.00   | 友发                | 热镀锌无缝管 | 89×4×6m |
| 热镀锌无缝管 |      | 27×3×6m           | 吨       | 103.00  | 热镀锌无缝管 | 108×4×6m   |                   | 吨      | 8910.00 |
| 热镀锌无缝管 |      | 34×3×6m           | 吨       | 9160.00 | 热镀锌无缝管 | 133×4×6m   |                   | 吨      | 8670.00 |
| 热镀锌无缝管 |      | 42×3.5×6m         | 吨       | 9010.00 | 热镀锌无缝管 | 159×4.5×6m |                   | 吨      | 8830.00 |
| 热镀锌无缝管 |      | 48×3.5×6m         | 吨       | 8960.00 | 热镀锌无缝管 | 219×6×6m   |                   | 吨      | 8860.00 |
| 热镀锌无缝管 |      | 60×3.5×6m         | 吨       | 8750.00 | 热镀锌无缝管 | 273×7×6m   |                   | 吨      | 8740.00 |
| 热镀锌无缝管 |      | 76×4×6m           | 吨       | 8910.00 | 热镀锌无缝管 | 325×8×6m   |                   | 吨      | 8800.00 |

天津友发钢管集团股份有限公司是集直缝焊管、热镀锌钢管、方矩形钢管、热镀锌方矩形钢管、内衬型复合钢管、涂塑复合钢管、螺旋焊管、不锈钢管、盘扣脚手架管、石油管、管件等多种产品生产销售于一体的大型企业集团。已经形成天津、唐山、邯郸、陕西韩城、江苏溧阳、辽宁葫芦岛六个生产基地，旗下10家钢管生产企业拥有200余条生产线，并拥有4个国家认可实验室、1个天津市焊接钢管技术工程中心、2个天津市企业技术中心。产品销往全国各地，并远销北美洲、南美洲、欧洲、非洲、大洋洲、中东、东南亚等100多个国家和地区。自2006年至今，连续16年入围中国企业500强、中国制造业500强。2020年12月，友发集团成功登陆上交所主板挂牌上市。

作为友发集团的第五大生产基地，江苏友发项目用地面积970亩，新建建筑面积约41万平方米，其中一期新建建筑面积25万平方米，新上19条焊管生产线、10条管材镀锌生产线，主要经营焊接钢管、热镀锌钢管、焊接方矩管、热镀锌方矩管，项目已于2021年8月正式投产。在产品品质、整体装备生产能力等方面均在圈内处于领先水平。其中镀锌生产线中的余热再利用设备、焊管生产线中的自动打包机，均拥有自主知识产权。

**信息提供:** 常州市苏强物资有限公司 (江苏友发钢管有限公司驻常州销售处)

**地址:** 常州市中吴大道876号华洲特钢设备市场

**电话:** 0519-88808827

**总厂咨询电话:** 4009288282

**联系人:** 李水平 13685225286

**总厂联系人:** 毕松伟 18002182789

—— 建材信息价并非指令性价格，仅供各方主体在招标投标、工程概预(结)算等工程计价中参考 ——

常州工程设备有限公司







### 球墨铸铁给水管价格信息 (A)

| 规格     | 长度 | 给水管单价 (元/米) | 污水管单价 (元/米) | 备注            |
|--------|----|-------------|-------------|---------------|
| DN100  | 6m | 231.53      |             | 此价格根据市场行情上下浮动 |
| DN150  | 6m | 324.00      |             |               |
| DN200  | 6m | 436.50      | 392.85      |               |
| DN300  | 6m | 654.08      | 588.67      |               |
| DN400  | 6m | 976.05      | 878.45      |               |
| DN500  | 6m | 1354.73     | 1219.26     |               |
| DN600  | 6m | 1786.05     | 1607.45     |               |
| DN800  | 6m | 2822.85     | 2540.57     |               |
| DN1000 | 6m | 4386.83     | 3948.15     |               |

### “中再德众”牌 PE112 聚乙烯钢丝复合管

| 产品编号   | 规格型号   | 价格 (元/米) |          |          |          |         |
|--------|--------|----------|----------|----------|----------|---------|
|        |        | 0.4Mpa   | 0.6Mpa   | 0.8Mpa   | 1.0Mpa   | 1.6Mpa  |
| GS315  | De315  | 297.04   | 329.34   | 380.29   | 405.11   | 506.62  |
| GS355  | De355  | 376.09   | 414.11   | 475.99   | 541.60   | 650.50  |
| GS400  | De400  | 451.50   | 497.14   | 571.43   | 688.51   | 793.32  |
| GS450  | De450  | 555.44   | 609.51   | 721.05   | 822.69   | 940.83  |
| GS500  | De500  | 690.02   | 759.78   | 873.31   | 960.43   | 1088.21 |
| GS560  | De560  | 906.85   | 998.53   | 1147.74  | 1302.44  | 1530.67 |
| GS630  | De630  | 991.75   | 1092.01  | 1255.19  | 1497.54  | 1620.96 |
| GS710  | De710  | 1383.48  | 1523.35  | 1750.98  | 2321.75  | 2819.78 |
| GS800  | De800  | 1911.01  | 2104.21  | 2418.64  | 2708.11  | 3028.74 |
| GS1000 | De1000 | 2782.09  | 3063.36  | 3521.10  | 3869.18  | 4584.23 |
| GS1200 | De1200 | 3377.91  | 3938.21  | 4526.68  | 4989.47  |         |
| GS1400 | De1400 | 4780.47  | 5573.41  | 6406.22  | 6918.78  |         |
| GS1600 | De1600 | 5862.90  | 6835.39  | 7856.77  | 8428.46  |         |
| GS1800 | De1800 | 7752.55  | 9038.48  | 10389.06 | 10565.02 |         |
| GS2000 | De2000 | 9192.45  | 10717.21 | 12318.64 | 12972.17 |         |
| GS2400 | De2400 | 13041.19 | 15204.36 | 17476.27 | 19338.79 |         |

信息提供: 常州玲珑开源商贸有限公司

地址: 万都金属城内

联系人: 祁美兰 13806125661

电话: 0519-88816621

传真: 0519-81092217

### 本期协办单位

常州市正元计算机软件有限公司  
 江苏云和恒业建筑技术有限公司  
 常州市伟凝建材有限公司  
 常州市神螺装饰材料有限公司  
 常州青石门业有限公司  
 江苏金邦门窗系统科技有限公司  
 上海沪工阀门厂(集团)有限公司  
 常州市宝盾门业有限公司  
 常州华光建材科技有限公司  
 江苏绿和环境科技有限公司  
 江苏荣夏安全科技有限公司  
 江苏沪航阀门有限公司  
 常州市常欣消防器材有限公司  
 常州市登云消防装备有限公司

常州市广化街20号丰臣海悦广场1012  
 常州市新北区春江镇创业中路8号  
 常州市新北区奔牛镇  
 常州市武进区湖塘镇东新村  
 常州市武进区横山桥星辰工业区  
 常州市钟楼区邹区镇鹤溪新村18号  
 常州市天宁区朝阳花园39-9  
 常州市钟楼区蜜子河西路6号(棕桐路52号)  
 常州市武进区奔牛镇董墅村  
 常州市武进绿色建筑产业集聚示范区  
 常州市新北区科技园2号楼B座  
 常州市新北区江南五金机电城13-9号  
 江苏常州天宁区郑陆黄天荡村  
 常州市天宁区和平工业园复兴路3号

0519-86903586  
 13815026558  
 0519-83210028  
 0519-86709970  
 0519-85519119  
 0519-81808999  
 1801500002  
 0519-83880339  
 0519-89618901  
 0519-83983661  
 0519-85511519  
 0519-85350795  
 0519-88739117  
 051986712119

常州工程造价信息 2024年 第9期

—— 建材信息价并非指令性价格, 仅供各方主体在招标投标、工程概预(结)算等工程计价中参考 ——

